اليومي للرسم البياني

التحليل

19/05/2020

Swissquote

EUR/USD

تراجع.

نقطة الارتكاز: 1.0925

السيناريو المفضل: مراكز بيع تحت مستوى 1.0925 مع أهداف عند 1.0890 و 1.0870 .

السيناريو البديل
فوق مستوى 1.0925 مع استهداف مستويات 1.0940 و 1.0960 كأهداف.

تعليق فني
طالما لم يتم تجاوز مستوى المقاومة عند 1.0925، يظل الاتجاه الهابط هو المسيطر لاستهداف مستوى 1.0890

GBP/USD

تراجع.

نقطة الارتكاز: 1.2220

السيناريو المفضل: مراكز بيع تحت مستوى 1.2220 مع أهداف عند 1.2170 و 1.2145 .

السيناريو البديل
فوق مستوى 1.2220 مع استهداف مستويات 1.2240 و 1.2270 كأهداف.

تعليق فني
يشير مؤشر القوة النسبية إلى مرحلة هبوط جديدة.

USD/JPY

الاتجاه مازال نحو الصعود

نقطة الارتكاز: 107.20

السيناريو المفضل: مراكز شراء فوق مستوى 107.20 مع أهداف عند 107.50 و 107.65.

السيناريو البديل
تحت مستوى 107.20 مع استهداف مستويات 107.05 و 106.85 كأهداف.

تعليق فني
فنيًا مؤشر القوة النسبيةً فوق منطقة حيادية عند 50.

USD/CHF

اتجاه صاعد اعلى مستوى 5079.0.

نقطة الارتكاز: 0.9705

السيناريو المفضل: مراكز شراء فوق مستوى 0.9705 مع أهداف عند 0.9735 و 0.9745.

السيناريو البديل
تحت مستوى 0.9705 مع استهداف مستويات 0.9695 و 0.9675 كأهداف.

تعليق فني
تشكلت قاعدة دعم عند 0.9705 وسمحت باستقرار مؤقت.

USD/CAD

ارتداد متوقع.

نقطة الارتكاز: 1.3920

السيناريو المفضل: مراكز شراء فوق مستوى 1.3920 مع أهداف عند 1.4000 و 1.4035.

السيناريو البديل
تحت مستوى 1.3920 مع استهداف مستويات 1.3885 و 1.3850 كأهداف.

تعليق فني
مؤشر القوة النسبية إلى اعادة الارتداد

AUD/USD

تراجع.

نقطة الارتكاز: 0.6545

السيناريو المفضل: مراكز بيع تحت مستوى 0.6545 مع أهداف عند 0.6495 و 0.6470 .

السيناريو البديل
فوق مستوى 0.6545 مع استهداف مستويات 0.6565 و 0.6590 كأهداف.

تعليق فني
مؤشر القوة النسبية سيئ التوجه.

USD/TRY

مستوى المقاومة الرئيسي على المدى القصير عند 0598.6.

نقطة الارتكاز: 6.8950

السيناريو المفضل: مراكز بيع تحت مستوى 6.8950 مع أهداف عند 6.8580 و 6.8370 .

السيناريو البديل
فوق مستوى 6.8950 مع استهداف مستويات 6.9190 و 6.9460 كأهداف.

تعليق فني
طالما لم يتم تجاوز مستوى المقاومة عند 6.8950، يظل الاتجاه الهابط هو المسيطر لاستهداف مستوى 6.8580

DAX

الارتفاع سائد.

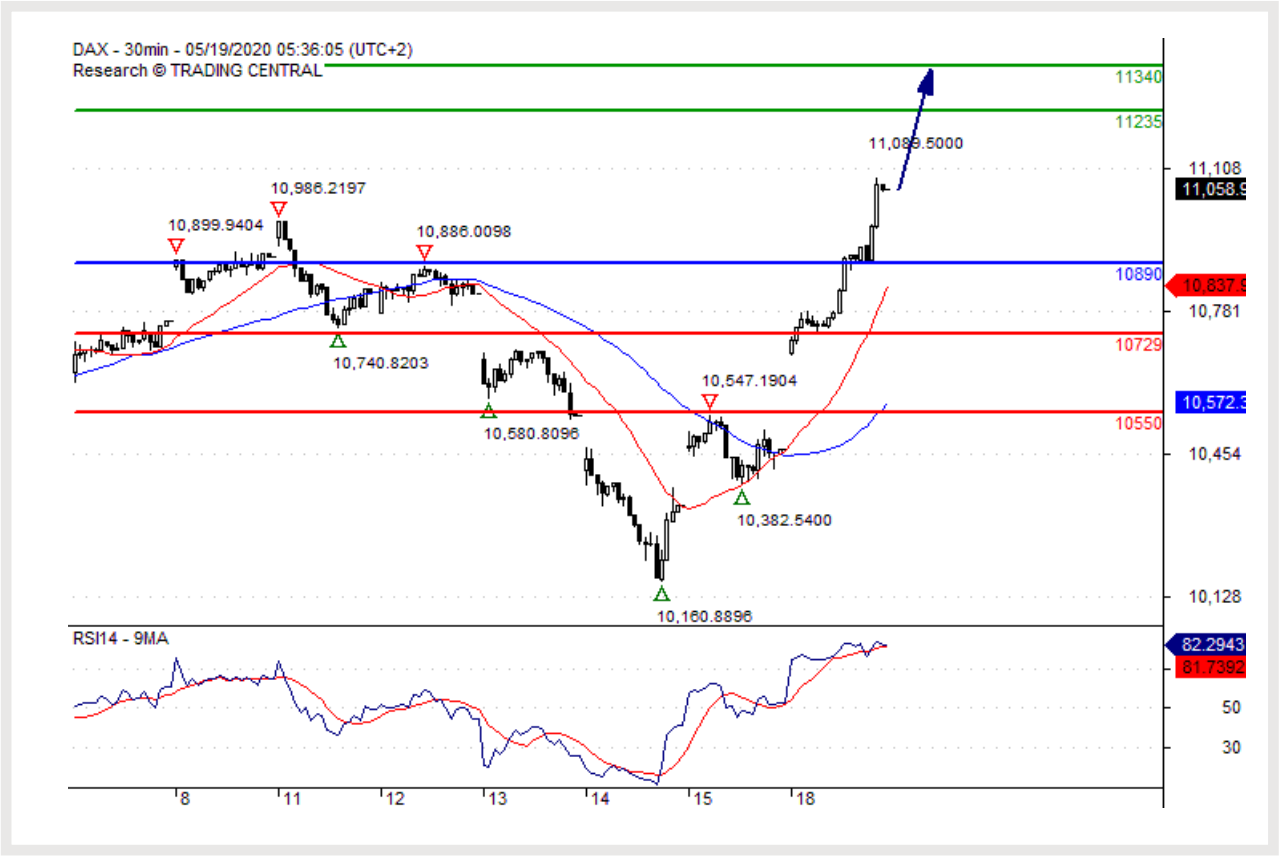

نقطة الارتكاز: 10890.00

السيناريو المفضل: مراكز شراء فوق مستوى 10890.00 مع أهداف عند 11235.00 و 11340.00.

السيناريو البديل
تحت مستوى 10890.00 مع استهداف مستويات 10729.00 و 10550.00 كأهداف.

تعليق فني
مؤشر القوة النسبية يشير الى اتجاه صاعد ومزيد من التقدم

S&P 500

اتجاه صاعد اعلى مستوى 00.3192.

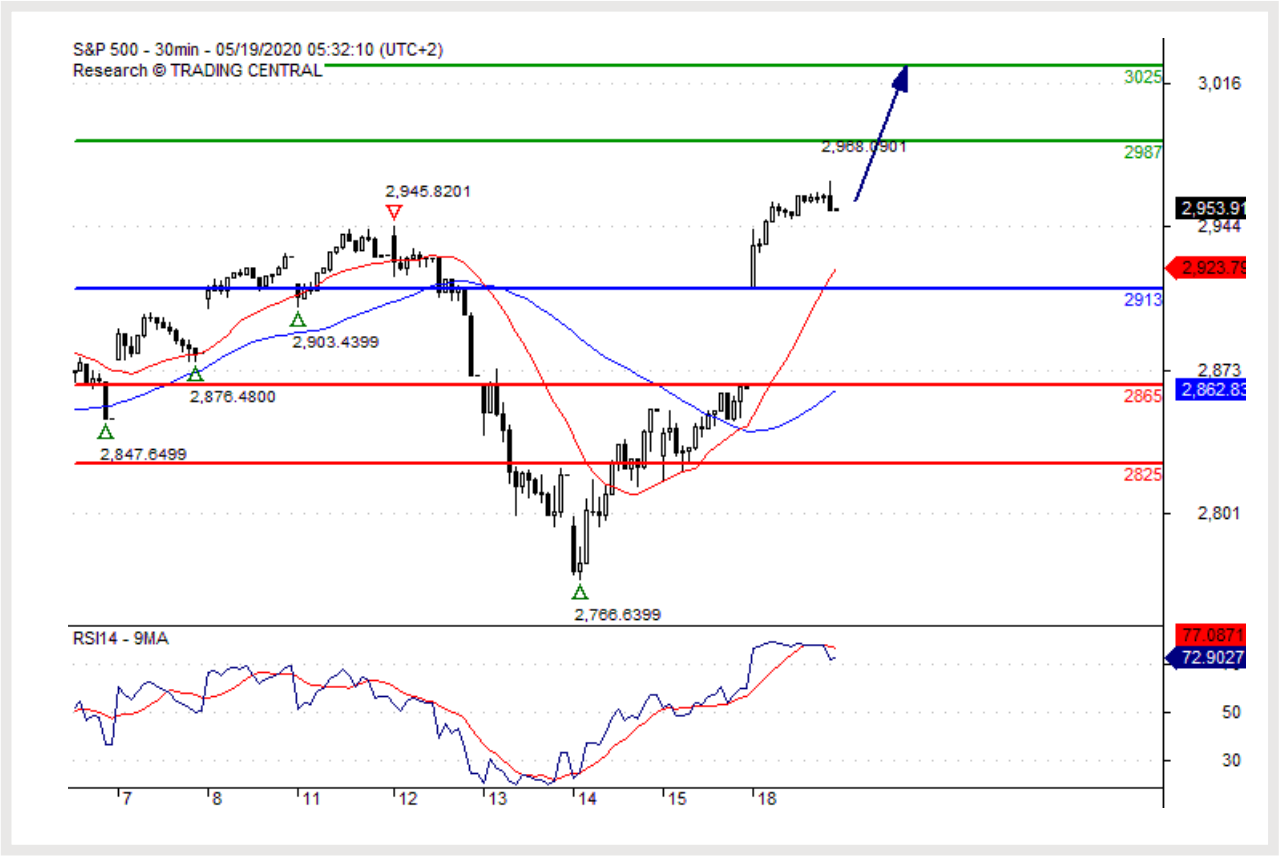

نقطة الارتكاز: 2913.00

السيناريو المفضل: مراكز شراء فوق مستوى 2913.00 مع أهداف عند 2987.00 و 3025.00.

السيناريو البديل
تحت مستوى 2913.00 مع استهداف مستويات 2865.00 و 2825.00 كأهداف.

تعليق فني
مؤشر القوة النسبية يشير الى اتجاه صاعد ومزيد من الصعود

الذهب

مستوى المقاومة الرئيسي على المدى القصير عند 00.0571.

نقطة الارتكاز: 1750.00

السيناريو المفضل: مراكز بيع تحت مستوى 1750.00 مع أهداف عند 1727.00 و 1718.00 .

السيناريو البديل
فوق مستوى 1750.00 مع استهداف مستويات 1757.00 و 1765.00 كأهداف.

تعليق فني
طالما لم يتم تجاوز مستوى المقاومة عند 1750.00، يظل الاتجاه الهابط هو المسيطر لاستهداف مستوى 1727.00

فضة

حصول ادماج على المدى القصير .

نقطة الارتكاز: 17.2600

السيناريو المفضل: مراكز بيع تحت مستوى 17.2600 مع أهداف عند 16.7800 و 16.5000 .

السيناريو البديل
فوق مستوى 17.2600 مع استهداف مستويات 17.5600 و 17.8500 كأهداف.

تعليق فني
طالما أن 17.2600 هو مستوى المقاومة، إبحث عن سعر سهم متذبذب مع انحياز نحو الهبوط.

بترول خام (WTI)

حصول ادماج على المدى القصير .

نقطة الارتكاز: 32.90

السيناريو المفضل: مراكز بيع تحت مستوى 32.90 مع أهداف عند 30.40 و 29.50 .

السيناريو البديل
فوق مستوى 32.90 مع استهداف مستويات 34.30 و 35.30 كأهداف.

تعليق فني
مؤشر القوة النسبية يشير الى مزيد من الهبوط.

إخلاء المسؤولية.

على الرغم من بذل كافة الجهود لضمان موثوقية البيانات المقتبسة والمستخدمة في البحث الذي تم إجراؤه من أجل هذه الوثيقة، إلا انه ليس ثمة ما يضمن صحتها ولن يقبل سويسكوت بنك والشركات التابعة له تحمل أي مسؤولية كانت فيما يتعلق بأي أخطاء أو سهو، أو فيما يتعلق بدقة أو اكتمال أو موثوقية المعلومات الواردة في هذه الوثيقة. لا تشكل هذه الوثيقة توصية لبيع و/ أو شراء أي منتجات مالية ولا يجب اعتبارها طلباً و/ أو عرضاً لإجراء أي صفقات. تعتبر هذه الوثيقة بحثاً اقتصادياً ولا يُقصد بها تقديم نصيحة استثمارية، ولا طلباً بتداول الأوراق المالية أو أي استثمارات أخرى.

على الرغم من أن كل استثمار ينطوي على درجة من درجات المخاطرة، إلا أن مخاطر الخسارة الناجمة عن تداول الفوركس خارج البورصة يمكن أن تكون كبيرة. وبناء عليه إذا كنت تأخذ في الاعتبار التداول في هذه السوق، يجب أن تكون واعياً للمخاطرة المتعلقة بهذا المنتج ومدركاً لها حتى تتمكن من اتخاذ القرار الصائب قبل الاستثمار. ينبغي عدم تفسير المادة المعروضة في هذه الوثيقة على أنها نصيحة أو استراتيجية تداول. يبذل سويسكوت بنك جهوداً كبيرة لاستخدام معلومات موثوقة وموسعة، ولكننا لا نقدم أي إقرارات بدقتها أو تكاملها. علاوة على ذلك، لا نلتزم بإبلاغكم متى تم تغيير الآراء أو البيانات المذكورة في هذه المادة. أي أسعار واردة في هذا التقرير مدرجة لغرض المعلومات فقط ولا تمثل أي عمليات تقييم لأوراق مالية بعينها أو أي أدوات مالية أخرى.

هذا التقرير للتوزيع في ظل ظروف معينة وفقًا لما يسمح به القانون المعمول به. لا شيء في هذا التقرير يمثل أو يشكل تعهداً بأن أي استراتيجية استثمارية أو توصية واردة في هذه الوثيقة مناسبة أو ملائمة للظروف الفردية الخاصة بالمتلقي أو تشكل توصية شخصية. تُنشر هذه الوثيقة فقط بغرض تقديم المعلومات، ولا تشكل أي إعلان ولا ينبغي تفسيرها على أنها طلب أو عرض لشراء أو بيع لأي أوراق مالية أو أدوات مالية ذات صلة في أي ولاية قضائية. ليس هناك أي تعهد أو ضمان صريح أو ضمني فيما يتعلق بدقة أو كمال أو موثوقية المعلومات الواردة في هذه الوثيقة، باستثناء المعلومات المتعلقة بسويسكوت بنك، والشركات التابعة له والشركات الفرعية، ولا يُقصد منها أن تكون بياناً أو ملخصاً كاملاً عن الأوراق المالية أو الأسواق أو التطورات المشار إليها في هذا التقرير. لا يتعهد سويسكوت بنك بحصول المستثمرين على أرباح ولا يضمن مشاركة المستثمرين أي أرباح استثمارية ولا يقبل سويسكوت بنك تحمل أي مسؤولية عن أي خسائر استثمارية.

تنطوي الاستثمارات على مخاطر ويتعين على المستثمرين توخي الحذر في اتخاذ قراراتهم الاستثمارية. على القارئ ألا يعتبر هذا التقرير بديلاً عن توخي حسن التقدير. إن أي آراء واردة في هذا التقرير هي لأغراض المعلومات فقط وتخضع للتغيير والتعديل دون إشعار ويجوز أن تتغير أو تخالف الآراء التي تعبر عنها مجالات أو مجموعات الأعمال الأخرى في سويسكوت بنك نتيجةً لاستخدام افتراضات أو معايير مختلفة. سويسكوت بنك غير ملتزم وغير مسؤول جزئياً أو كلياً عن أي صفقات أو نتيجة أو مكسب أو خسارة تستند إلى هذا التقرير.
إن نشر المعلومات، وتحديثها، وتوقيف تغطيتها يكون وفقاً لتقدير مكتب الاستراتيجيات بسويسكوت بنك. تستند التحليلات الواردة في هذه الوثيقة إلى العديد من الافتراضات. وقد ينتج عن مختلف الافتراضات نتائجاً مختلفة من الناحية المادية. يجوز للمحلل (المحللين) المسؤولين عن إعداد هذا التقرير التفاعل مع موظفي مكتب التداول، وموظفي قسم المبيعات وأي دوائر أخرى وذلك بغرض جمع معلومات السوق وتوليفها وتفسيرها. لا يلتزم سويسكوت بنك بتحديث أو الاطلاع الدائم على المعلومات الواردة في هذه الوثيقة وهو غير مسؤول كلياً أو جزئياً عن أي نتيجة أو مكسب أو خسارة تستند إلى هذه المعلومات.
يحظر سويسكوت بنك تحديداً إعادة توزيع هذه المادة كلياً أو جزيئاً دون الحصول على إذن خطي من سويسكوت بنك، ولا يقبل سويسكوت بنك تحمل أي مسؤولية عن تصرفات الغير في هذا الشأن© سويسكوت بنك 2014. جميع الحقوق محفوظة.

TRADING CENTRAL TERMS & CONDITIONS

The information provided does not constitute, in any way, a solicitation or inducement to buy or sell securities and similar products. Comments and analysis reflect the views of TRADING CENTRAL at any given time and are subject to change at any time. Moreover, they can not constitute a commitment or guarantee on the part of TRADING CENTRAL. The recipient acknowledges and agrees that by their very nature any investment in a financial instrument is of a random nature and therefore any such investment constitutes a risky investment for which the recipient is solely responsible. It is specified that the past performance of a financial product does not prejudge in any way their future performance. The foreign exchange market and financial derivatives such as futures, CFDs (Contracts for Difference), warrants, turbos or certificates involve a high degree of risk. They require a good level of financial knowledge and experience. TRADING CENTRAL recommends the consultation of a financial professional who would have a perfect knowledge of the financial and patrimonial situation of the recipient of this message and would be able to verify that the financial products mentioned are adapted to the said situation and the financial objectives pursued. TRADING CENTRAL recommends reading the "risk factors" section of the prospectus for any financial product mentioned.

Head of Research at TRADING CENTRAL: Rémy GAUSSENS

TRADING CENTRAL is governed by the code of conduct of the association ANACOFI-CIF, association approved by the Financial Markets Authority and registered with ORIAS under number 17005458. In the United States, TRADING CENTRAL AMERICAS, INC. is a Registered Investment Adviser (RIA) with the U.S. Securities and Exchange Commission (SEC) under IARD/CRD number 801-67210. Services are provided in the United States by TRADING Central Americas, Inc. TRADING Central will provide a copy of its most recent written disclosure statement without charge upon written request. Notwithstanding the foregoing paragraphs, nothing herein shall constitute a waiver or limitation of any U.S. person's rights under relevant U.S. federal or state laws. In Asia, TRADING CENTRAL ASIA LTD has received a license (number AWI815) from the Hong Kong-based Securities and Futures Commission (SFC) to conduct "Type 4" and "Type 5" regulated activities (Advising on Securities and Futures).

TRADING CENTRAL recommends that you read the legal and regulatory information and warnings about the information provided by visiting the following link: https://tradingcentral.com/media/1271/terms_of_use_web_sites_en.pdf