

Informe Diario De Análisis Técnico

06/09/2019

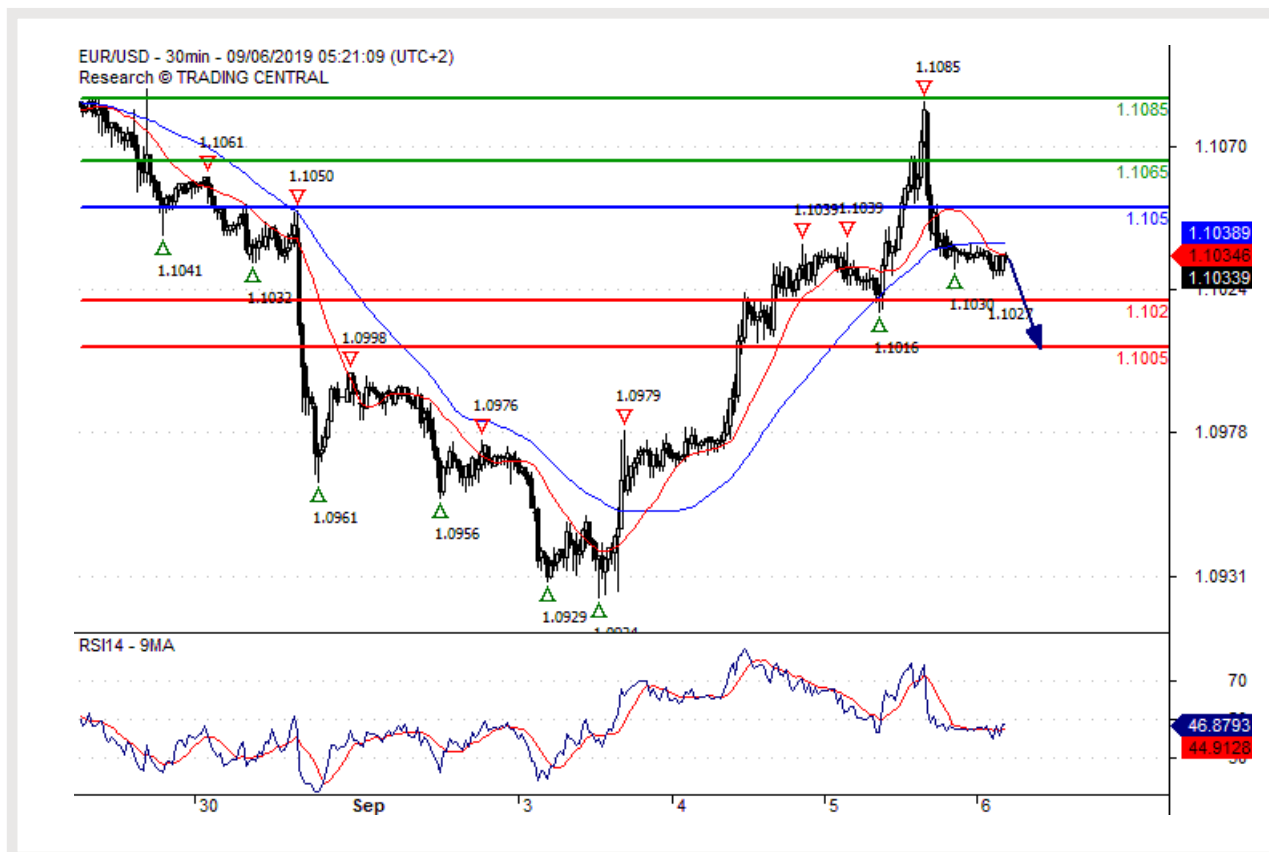

1,1005 esperado.



Punto pivote (nivel de invalidación): 1,1050

Nuestra preferencia

Posiciones cortas debajo de 1,1050 con objetivos en 1,1020 y 1,1005 en extensión.

Escenario alternativo

Arriba de 1,1050 buscar mayor indicación al alza con 1,1065 y 1,1085 como objetivos.

Comentario técnico

El quiebre debajo de 1,1050 es una señal negativa que ha abierto un camino hacia 1,1020.



El sesgo se mantiene alcista.

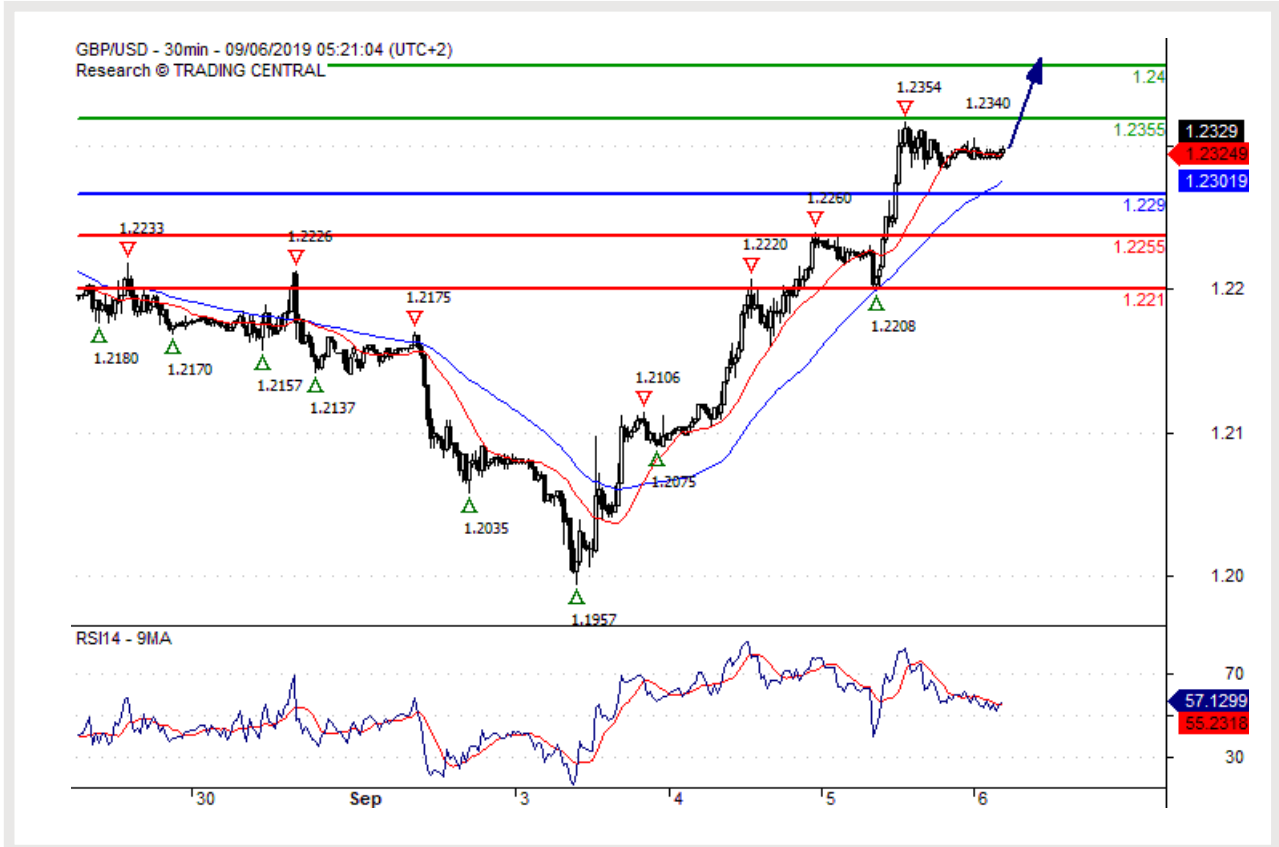

Punto pivote (nivel de invalidación): 1,2290

Nuestra preferencia

Posiciones largas encima de 1,2290 con objetivos en 1,2355 y 1,2400 en extensión.

Escenario alternativo

Debajo de 1,2290 buscar mayor indicación de baja (o de caída) con 1,2255 y 1,2210 como objetivos.

Comentario técnico

A pesar de que no se puede descartar una continuación de la consolidación, su magnitud debería ser limitada.



Objetivo 107,50.

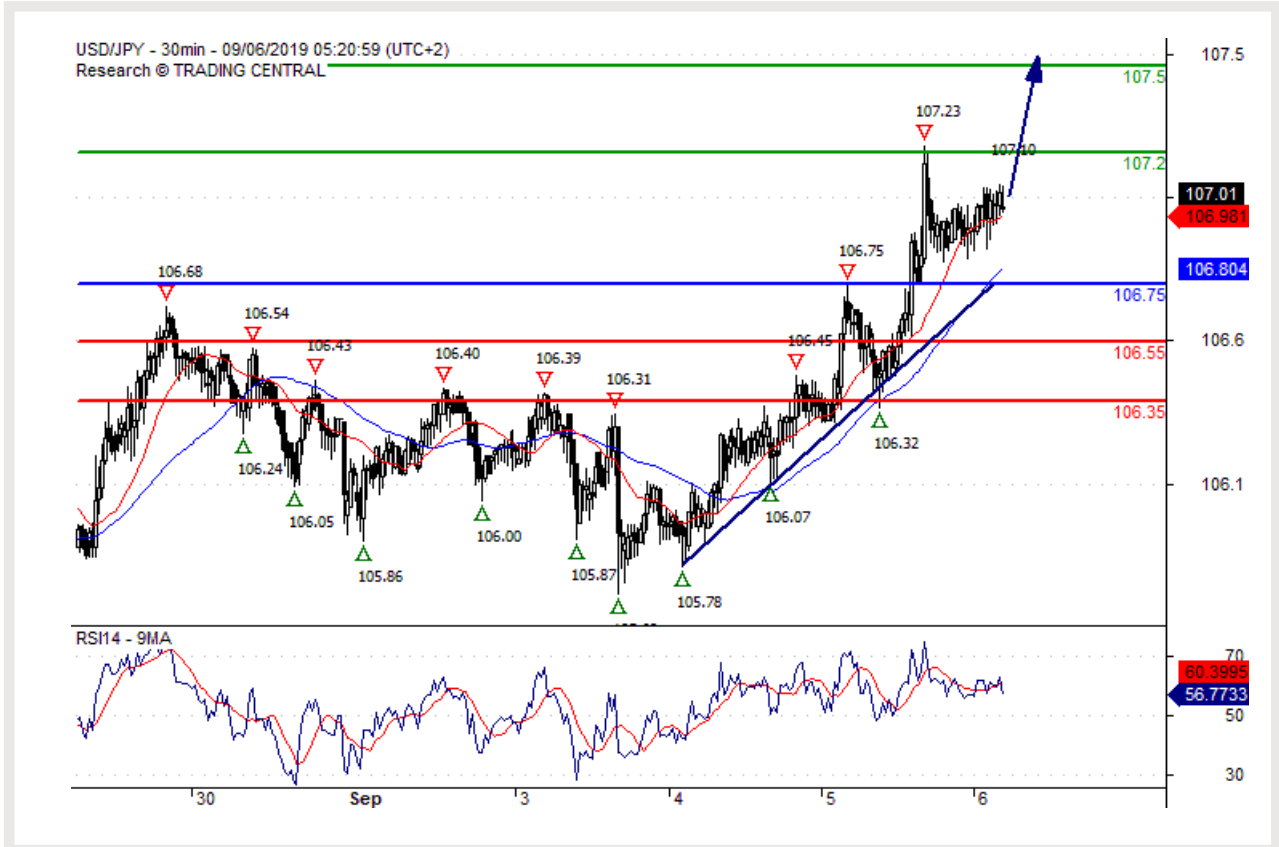

Punto pivote (nivel de invalidación): 106,75

Nuestra preferencia

Posiciones largas encima de 106,75 con objetivos en 107,20 y 107,50 en extensión.

Escenario alternativo

Debajo de 106,75 buscar mayor indicación de baja (o de caída) con 106,55 y 106,35 como objetivos.

Comentario técnico

El RSI apoya la noción de una mayor tendencia ascendente.



Objetivo 0,9900.

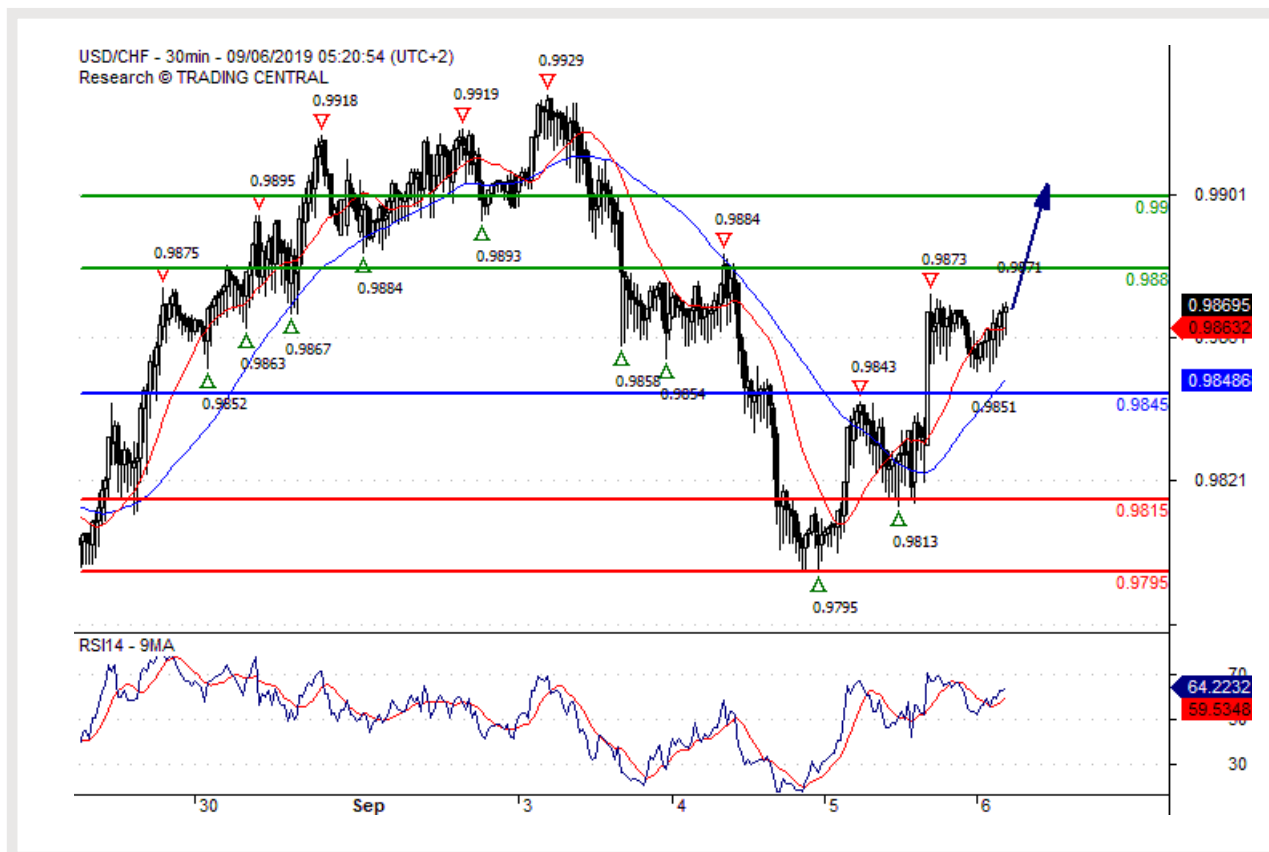

Punto pivote (nivel de invalidación): 0,9845

Nuestra preferencia

Posiciones largas encima de 0,9845 con objetivos en 0,9880 y 0,9900 en extensión.

Escenario alternativo

Debajo de 0,9845 buscar mayor indicación de baja (o de caída) con 0,9815 y 0,9795 como objetivos.

Comentario técnico

El RSI es alcista y sugiere un mayor avance.



Sesgo alcista arriba de 1,3215.



Punto pivote (nivel de invalidación): 1,3215

Nuestra preferencia

Posiciones largas encima de 1,3215 con objetivos en 1,3245 y 1,3260 en extensión.

Escenario alternativo

Debajo de 1,3215 buscar mayor indicación de baja (o de caída) con 1,3190 y 1,3170 como objetivos.

Comentario técnico

Se ha formado una base de soporte en 1,3215 y ello ha permitido una estabilización temporal.



0,6780 esperado.



Punto pivote (nivel de invalidación): 0,6825

Nuestra preferencia

Posiciones cortas debajo de 0,6825 con objetivos en 0,6800 y 0,6780 en extensión.

Escenario alternativo

Arriba de 0,6825 buscar mayor indicación al alza con 0,6840 y 0,6855 como objetivos.

Comentario técnico

Un quiebre debajo de 0,6800 dispararía una caída hacia 0,6780.



Continuidad de la recuperación.

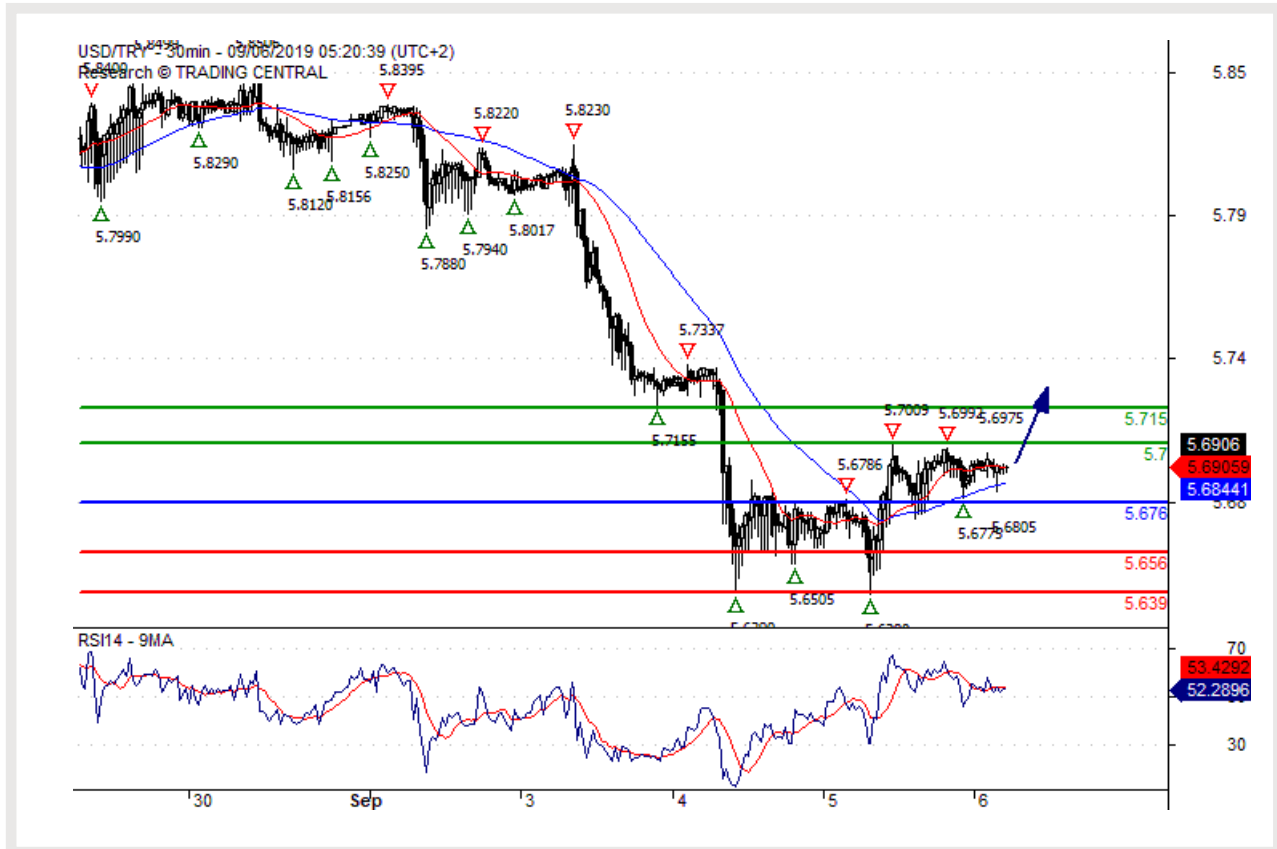

Punto pivote (nivel de invalidación): 5,6760

Nuestra preferencia

Posiciones largas encima de 5,6760 con objetivos en 5,7000 y 5,7150 en extensión.

Escenario alternativo

Debajo de 5,6760 buscar mayor indicación de baja (o de caída) con 5,6560 y 5,6390 como objetivos.

Comentario técnico

Al RSI le falta momentum a la baja.



Sesgo alcista arriba de 12070,00.

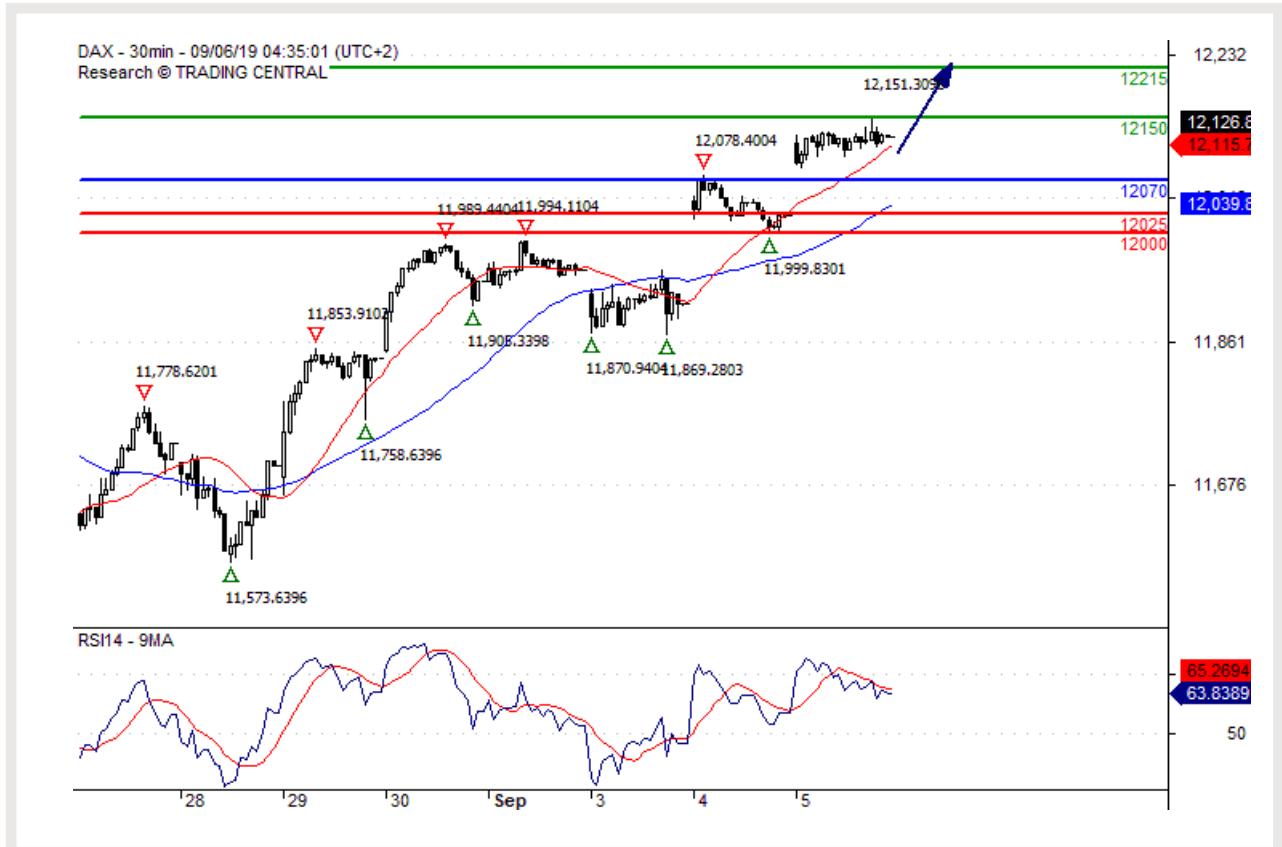

Punto pivote (nivel de invalidación): 12070,00

Nuestra preferencia

Posiciones largas encima de 12070,00 con objetivos en 12150,00 y 12215,00 en extensión.

Escenario alternativo

Debajo de 12070,00 buscar mayor indicación de baja (o de caída) con 12025,00 y 12000,00 como objetivos.

Comentario técnico

La tendencia inmediata se mantiene al alza y el momentum es fuerte.



Mayor avance.

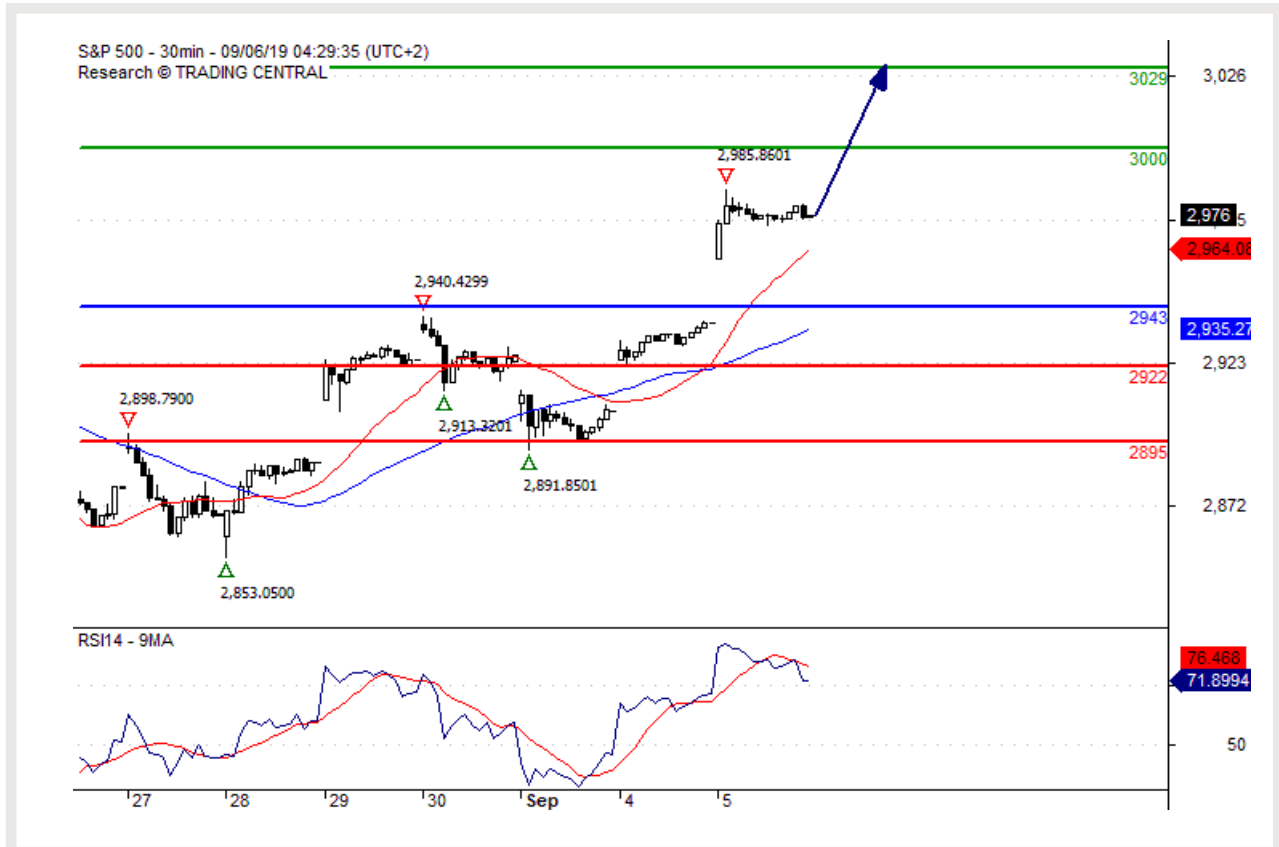

Punto pivote (nivel de invalidación): 2943,00

Nuestra preferencia

Posiciones largas encima de 2943,00 con objetivos en 3000,00 y 3029,00 en extensión.

Escenario alternativo

Debajo de 2943,00 buscar mayor indicación de baja (o de caída) con 2922,00 y 2895,00 como objetivos.

Comentario técnico

El RSI muestra tendencias mixtas con sesgo alcista.



Resistencia clave de corto plazo en 1528,00.



Punto pivote (nivel de invalidación): 1528,00

Nuestra preferencia

Posiciones cortas debajo de 1528,00 con objetivos en 1506,00 y 1498,00 en extensión.

Escenario alternativo

Arriba de 1528,00 buscar mayor indicación al alza con 1534,00 y 1543,00 como objetivos.

Comentario técnico

Mientras la resistencia en 1528,00 no sea sobrepasada, el riesgo de un quiebre debajo de 1506,00 se mantiene alto.

PLATA (\$)



18,1500 a la vista.



Punto pivote (nivel de invalidación): 18,8400

Nuestra preferencia

Posiciones cortas debajo de 18,8400 con objetivos en 18,4500 y 18,1500 en extensión.

Escenario alternativo

Arriba de 18,8400 buscar mayor indicación al alza con 19,0300 y 19,1700 como objetivos.

Comentario técnico

Mientras la resistencia en 18,8400 no sea sobrepasada, el riesgo de un quiebre debajo de 18,4500 se mantiene alto.

CRUDO (WTI)



Se establece la consolidación de corto plazo.

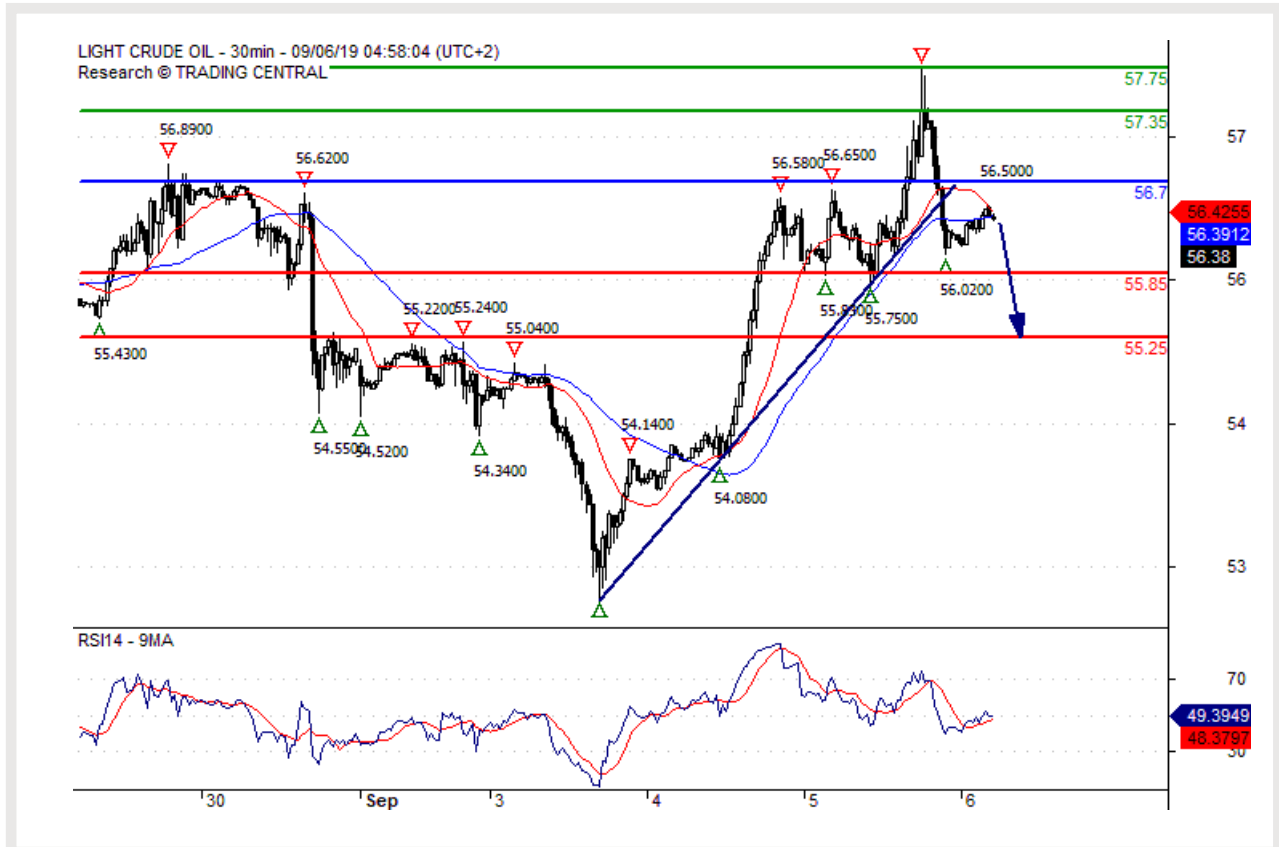

Punto pivote (nivel de invalidación): 56,70

Nuestra preferencia

Posiciones cortas debajo de 56,70 con objetivos en 55,85 y 55,25 en extensión.

Escenario alternativo

Arriba de 56,70 buscar mayor indicación al alza con 57,35 y 57,75 como objetivos.

Comentario técnico

El RSI es bajista e indica mayor descenso.

SWISSQUOTE DISCLAIMER

Si bien se ha realizado el máximo esfuerzo para asegurar que los datos proporcionados y utilizados para la investigación de este documento sean de la mejor calidad, no se puede garantizar que sea totalmente correcto y Swissquote Bank y sus empresas subsidiarias no pueden aceptar responsabilidad de ningún tipo con relación a errores u omisiones, o con relación a la exactitud total de la información aquí contenida. Este documento no constituye una recomendación para vender y/o comprar ningún tipo de producto financiero así como no constituye una oferta y/o solicitud de intervenir en una transacción. Este documento se refiere exclusivamente a una investigación económica y de ningún modo se debe interpretar como un asesoramiento de inversión.

Si bien todo tipo de inversión conlleva algún grado de riesgo, los riesgos de pérdida en transacciones en el mercado forex pueden ser sustanciales. Por lo tanto si usted está considerando operar en este mercado, debe tener conocimiento de los riesgos asociados a esta clase de inversión antes de concretarla. El material presentado aquí de ninguna manera intenta ser un asesoramiento para operar divisas ni tampoco de estrategia. Swissquote Bank realiza un gran esfuerzo para proveer la mejor calidad de información, pero no está en nuestras manos garantizar su total exactitud. Cualquier precio establecido en este informe es exclusivamente como información y no implica una evaluación para activos financieros individuales u otros instrumentos.

Este informe es para su distribución exclusivamente en los términos arriba mencionados y debe estar autorizado por la ley vigente. Ningún dato debe ser tomado como una estrategia de inversión o como recomendación en un asesoramiento personal. El único objetivo de esta publicación es una información de calidad y de ninguna forma debe ser valorado como incitación a comprar o vender cualquier tipo de activo financiero en ningún lugar. No representa ni garantiza sea de forma explícita o implícita la información contenida aquí, salvo en lo referido a los datos de Swissquote Bank, sus empresas subsidiarias y afiliadas. Tampoco pretende brindar un completo informe o resumen sobre activos financieros, mercados o emprendimientos aquí mencionados. Swissquote Bank no asegura que los inversores obtendrán ganancias, tampoco las compartirá en el caso que se concreten así como no asumirá ningún tipo de responsabilidad ante eventuales pérdidas. Las inversiones implican riesgos y quienes los toman deben ser prudentes al momento de tomar decisiones. Este informe no debe ser tomado por quienes lo reciben como un sustituto de su propio criterio. Cualquier opinión expresada en este informe tiene carácter exclusivamente informativo y está sujeto a cambios sin previo aviso; asimismo puede diferir o ser contrario a opiniones expresadas por otras áreas de negocios o grupos de Swissquote Bank como resultado de utilizar diferentes hipótesis o criterios. Swissquote Bank no tiene ninguna obligación o responsabilidad frente a cualquier transacción, resultado, ganancia o pérdida basadas en este informe, total o parcialmente.

La investigación se iniciará, actualizará y cesará únicamente según el criterio del Departamento de Estrategias de Swissquote Bank. Los análisis contenidos aquí están basados en diferentes teorías. Diferentes teorías pueden llevar a diferentes resultados. El (los) analista (s) responsable (s) de la preparación de este informe, pueden interactuar con el personal de sala de operaciones, personal de ventas y otras circunscripciones con el propósito de juntar, sintetizar e interpretar la información del mercado.

Swissquote Bank no tiene ninguna obligación de actualizar o mantener al día la información contenida aquí y no es responsable por ningún resultado, sea ganancia o pérdida basado parcial o totalmente en este informe. © Swissquote Bank 2014. Todos los derechos reservados.

TRADING CENTRAL TERMS & CONDITIONS

The information provided does not constitute, in any way, a solicitation or inducement to buy or sell securities and similar products. Comments and analysis reflect the views of TRADING CENTRAL at any given time and are subject to change at any time. Moreover, they can not constitute a commitment or guarantee on the part of TRADING CENTRAL. The recipient acknowledges and agrees that by their very nature any investment in a financial instrument is of a random nature and therefore any such investment constitutes a risky investment for which the recipient is solely responsible. It is specified that the past performance of a financial product does not prejudice in any way their future performance. The foreign exchange market and financial derivatives such as futures, CFDs (Contracts for Difference), warrants, turbos or certificates involve a high degree of risk. They require a good level of financial knowledge and experience. TRADING CENTRAL recommends the consultation of a financial professional who would have a perfect knowledge of the financial and patrimonial situation of the recipient of this message and would be able to verify that the financial products mentioned are adapted to the said situation and the financial objectives pursued. TRADING CENTRAL recommends reading the "risk factors" section of the prospectus for any financial product mentioned.

Head of Research at TRADING CENTRAL: Rémy GAUSSENS

TRADING CENTRAL is governed by the code of conduct of the association ANACOFI-CIF, association approved by the Financial Markets Authority and registered with ORIAS under number 17005458. In the United States, TRADING CENTRAL AMERICAS, INC. is a Registered Investment Adviser (RIA) with the U.S. Securities and Exchange Commission (SEC) under IARD/CRD number 801-67210. Services are provided in the United States by TRADING Central Americas, Inc. TRADING Central will provide a copy of its most recent written disclosure statement without charge upon written request. Notwithstanding the foregoing paragraphs, nothing herein shall constitute a waiver or limitation of any U.S. person's rights under relevant U.S. federal or state laws. In Asia, TRADING CENTRAL ASIA LTD has received a license (number AW1815) from the Hong Kong-based Securities and Futures Commission (SFC) to conduct "Type 4" and "Type 5" regulated activities (Advising on Securities and Futures).

TRADING CENTRAL recommends that you read the legal and regulatory information and warnings about the information provided by visiting the following link: https://tradingcentral.com/media/1271/terms_of_use_web_sites_en.pdf