

Informe Diario De Análisis

Técnico

14/03/2019



El sesgo se mantiene alcista.

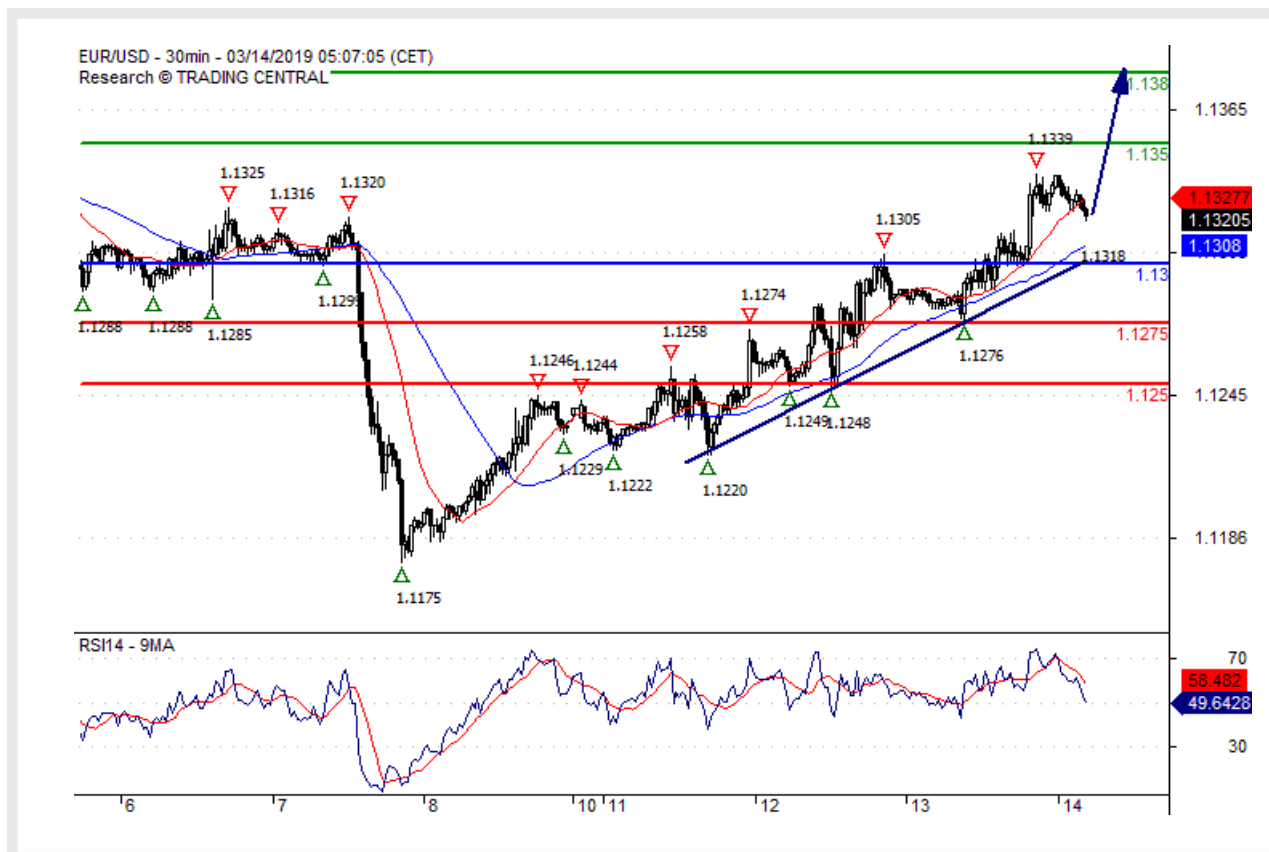

Punto pivote (nivel de invalidación): 1,1300

Nuestra preferencia

Posiciones largas encima de 1,1300 con objetivos en 1,1350 y 1,1380 en extensión.

Escenario alternativo

Debajo de 1,1300 buscar mayor indicación de baja (o de caída) con 1,1275 y 1,1250 como objetivos.

Comentario técnico

A pesar de que no se puede descartar una continuación de la consolidación, su magnitud debería ser limitada.



Giro descendente.



Punto pivote (nivel de invalidación): 1,3310

Nuestra preferencia

Posiciones cortas debajo de 1,3310 con objetivos en 1,3200 y 1,3145 en extensión.

Escenario alternativo

Arriba de 1,3310 buscar mayor indicación al alza con 1,3380 y 1,3415 como objetivos.

Comentario técnico

El RSI está mal direccionado.



Giro hacia el alza.

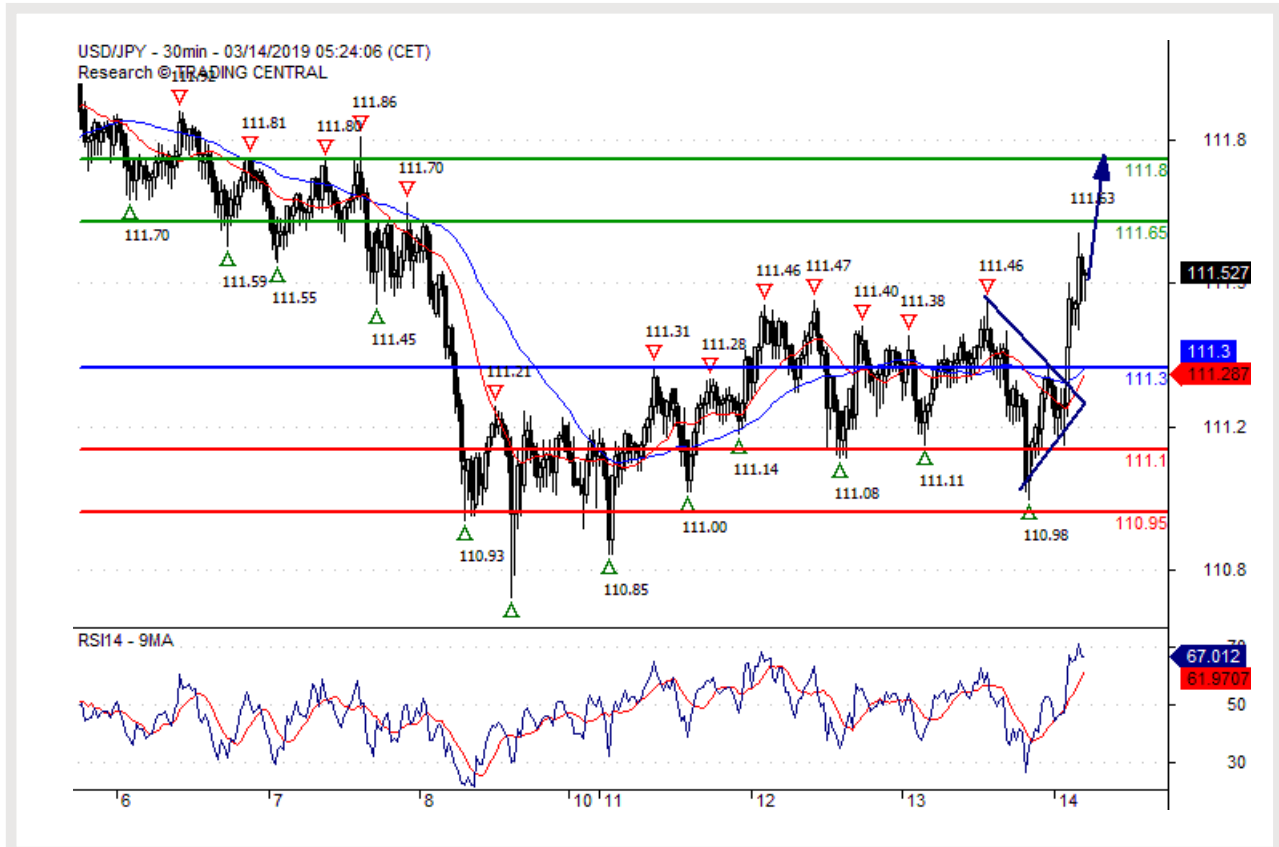

Punto pivote (nivel de invalidación): 111,30

Nuestra preferencia

Posiciones largas encima de 111,30 con objetivos en 111,65 y 111,80 en extensión.

Escenario alternativo

Debajo de 111,30 buscar mayor indicación de baja (o de caída) con 111,10 y 110,95 como objetivos.

Comentario técnico

El RSI indica un nuevo tramo ascendente.



Resistencia clave de corto plazo en 1,0060.

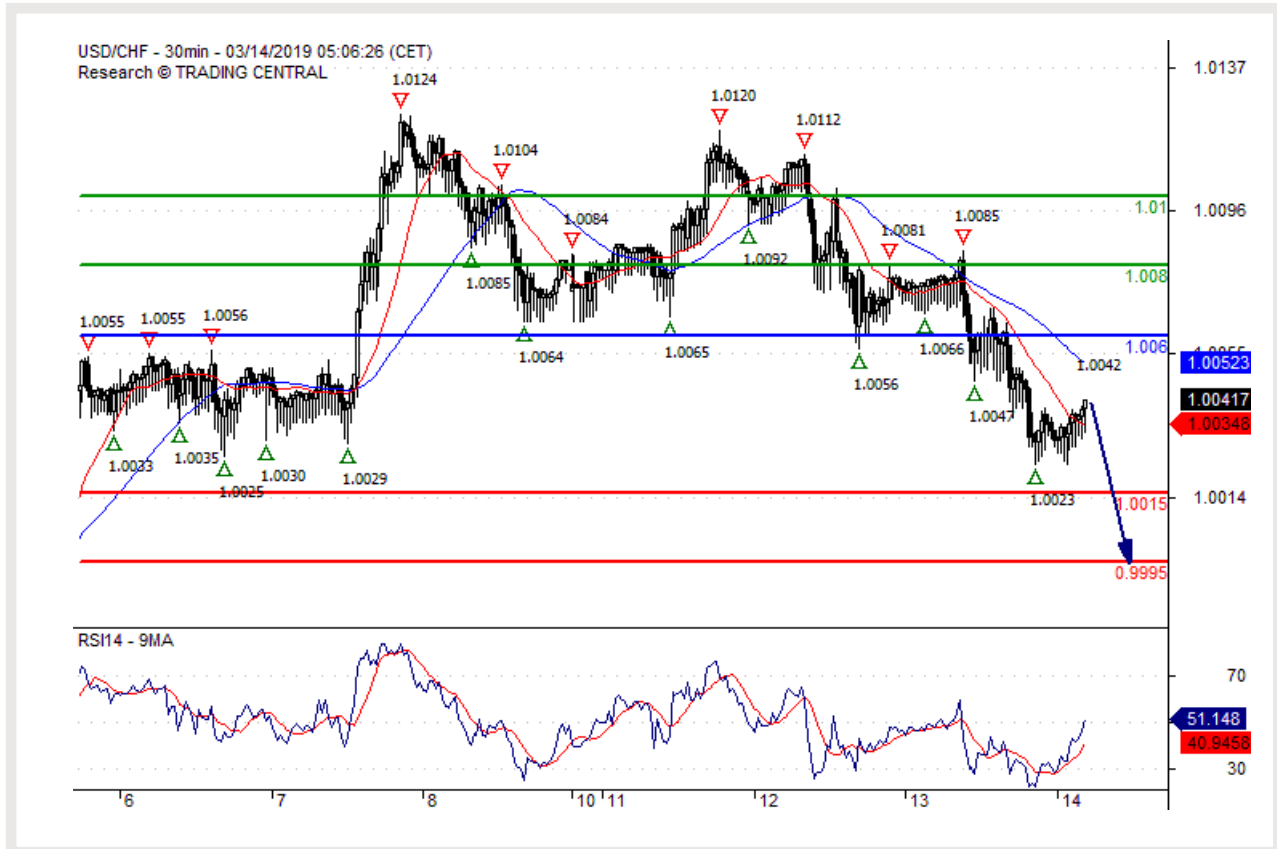

Punto pivote (nivel de invalidación): 1,0060

Nuestra preferencia

Posiciones cortas debajo de 1,0060 con objetivos en 1,0015 y 0,9995 en extensión.

Escenario alternativo

Arriba de 1,0060 buscar mayor indicación al alza con 1,0080 y 1,0100 como objetivos.

Comentario técnico

Mientras 1,0060 sea resistente, busque actividad de precios errática con sesgo bajista.



Bajo presión.

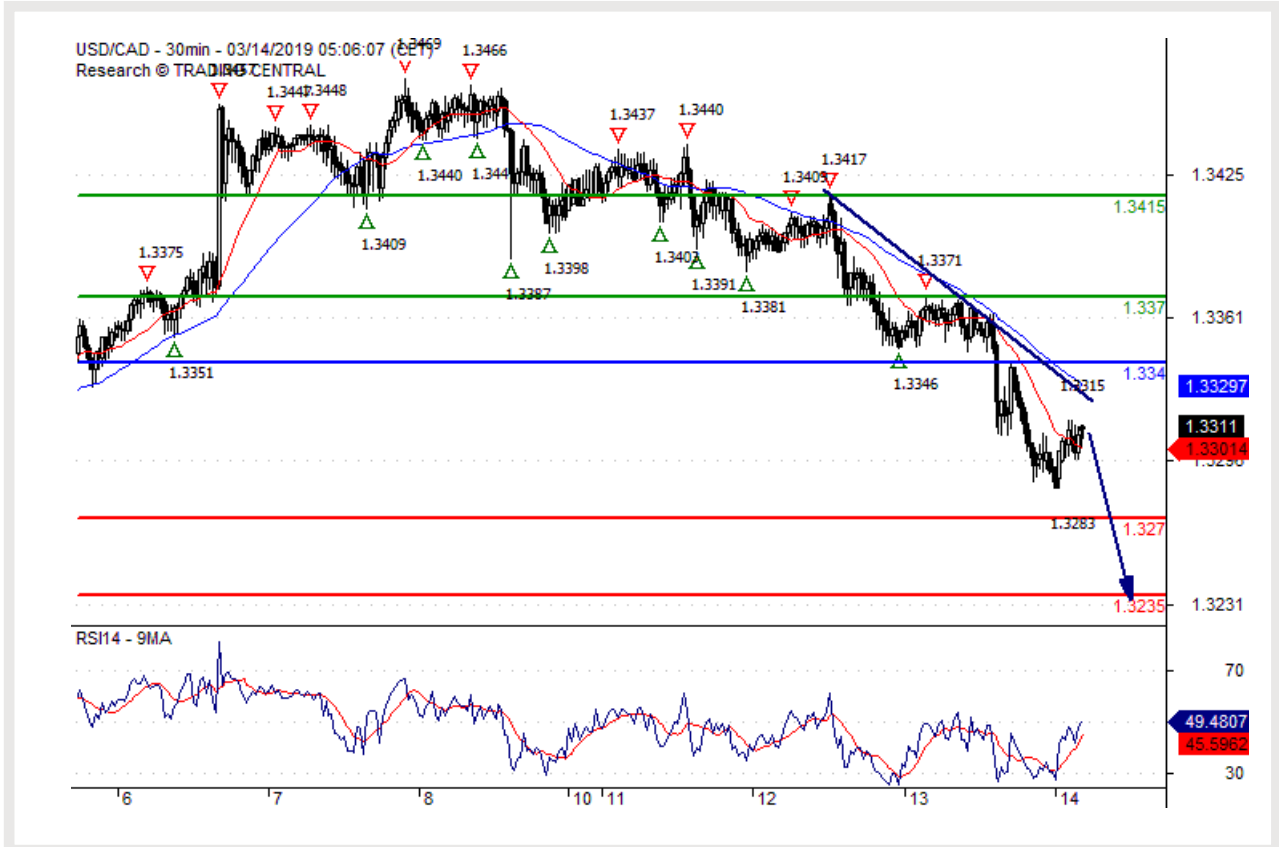

Punto pivote (nivel de invalidación): 1,3340

Nuestra preferencia

Posiciones cortas debajo de 1,3340 con objetivos en 1,3270 y 1,3235 en extensión.

Escenario alternativo

Arriba de 1,3340 buscar mayor indicación al alza con 1,3370 y 1,3415 como objetivos.

Comentario técnico

El quiebre debajo de 1,3340 es una señal negativa que ha abierto un camino hacia 1,3270.



Hacia 0,7045.



Punto pivote (nivel de invalidación): 0,7085

Nuestra preferencia

Posiciones cortas debajo de 0,7085 con objetivos en 0,7060 y 0,7045 en extensión.

Escenario alternativo

Arriba de 0,7085 buscar mayor indicación al alza con 0,7100 y 0,7120 como objetivos.

Comentario técnico

El RSI es bajista e indica mayor caída.



La curva ascendente prevalece.



Punto pivote (nivel de invalidación): 5,4480

Nuestra preferencia

Posiciones largas encima de 5,4480 con objetivos en 5,4720 y 5,4890 en extensión.

Escenario alternativo

Debajo de 5,4480 buscar mayor indicación de baja (o de caída) con 5,4270 y 5,4100 como objetivos.

Comentario técnico

Se ha formado una base de soporte en 5,4480 y ello ha permitido una estabilización temporal.



Mayor avance.

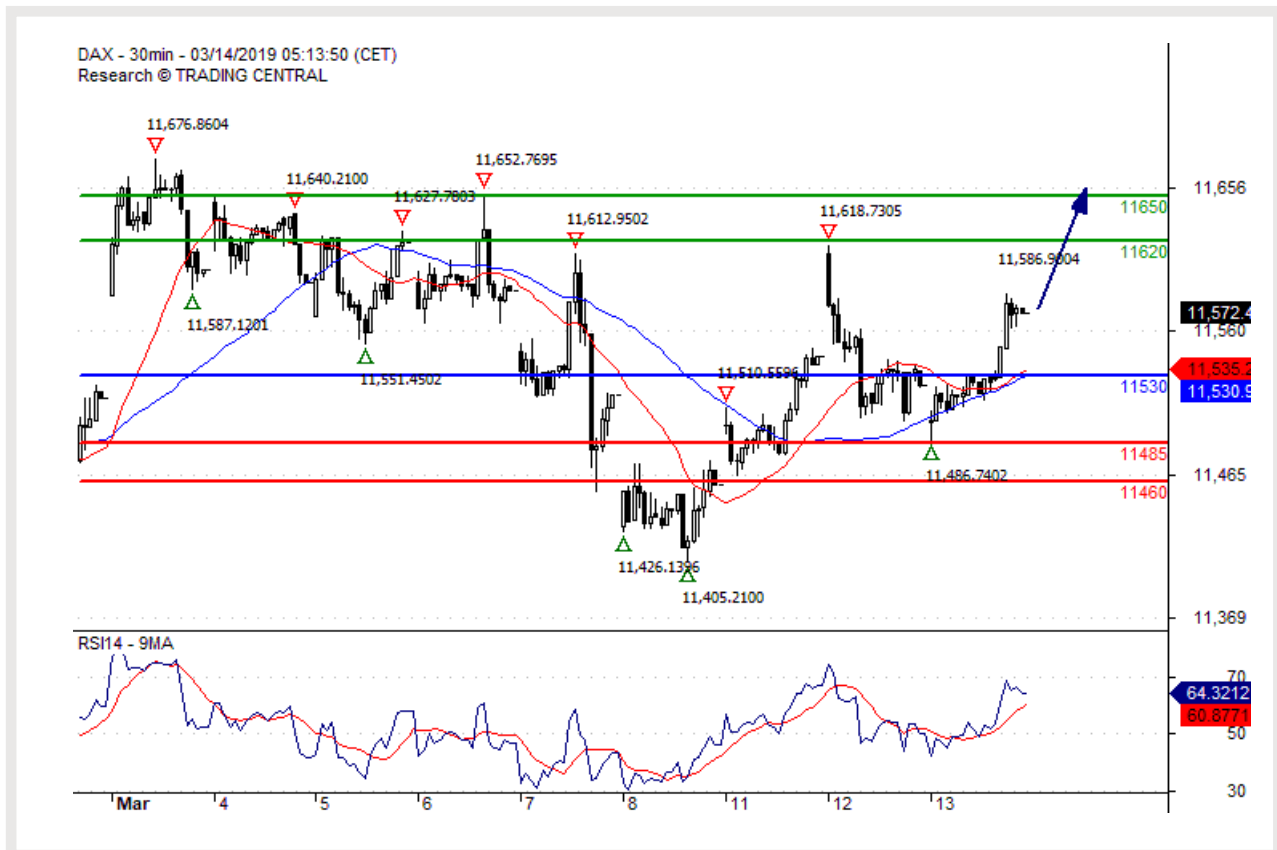

Punto pivote (nivel de invalidación): 11530,00

Nuestra preferencia

Posiciones largas encima de 11530,00 con objetivos en 11620,00 y 11650,00 en extensión.

Escenario alternativo

Debajo de 11530,00 buscar mayor indicación de baja (o de caída) con 11485,00 y 11460,00 como objetivos.

Comentario técnico

El quiebre por encima de 11530,00 es una señal positiva que ha abierto un camino hacia 11620,00.



Objetivo 2840,00.

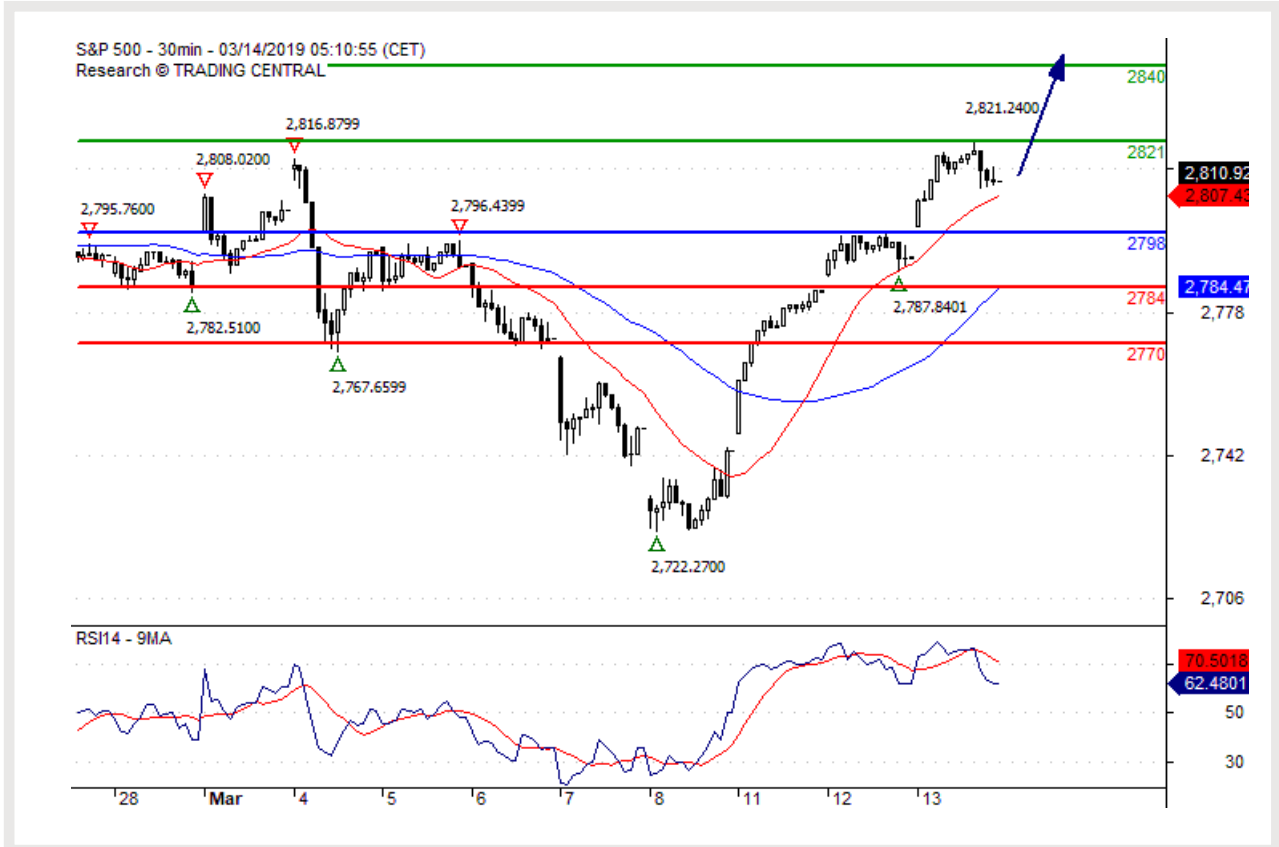

Punto pivote (nivel de invalidación): 2798,00

Nuestra preferencia

Posiciones largas encima de 2798,00 con objetivos en 2821,00 y 2840,00 en extensión.

Escenario alternativo

Debajo de 2798,00 buscar mayor indicación de baja (o de caída) con 2784,00 y 2770,00 como objetivos.

Comentario técnico

Técnicamente

, el RSI se encuentra por encima de su zona de neutralidad de 50.



Quiebre del soporte de una línea de tendencia en ascenso de corto plazo.



Punto pivote (nivel de invalidación): 1308,50

Nuestra preferencia

Posiciones cortas debajo de 1308,50 con objetivos en 1303,50 y 1300,50 en extensión.

Escenario alternativo

Arriba de 1308,50 buscar mayor indicación al alza con 1311,50 y 1315,00 como objetivos.

Comentario técnico

El RSI es bajista e indica mayor caída.

PLATA (\$)



Observar 15,2800.



Punto pivote (nivel de invalidación): 15,4900

Nuestra preferencia

Posiciones cortas debajo de 15,4900 con objetivos en 15,3400 y 15,2800 en extensión.

Escenario alternativo

Arriba de 15,4900 buscar mayor indicación al alza con 15,5400 y 15,6200 como objetivos.

Comentario técnico

Al RSI le falta momentum a la baja.



Mayor avance.



Punto pivote (nivel de invalidación): 57,50

Nuestra preferencia

Posiciones largas encima de 57,50 con objetivos en 58,70 y 59,40 en extensión.

Escenario alternativo

Debajo de 57,50 buscar mayor indicación de baja (o de caída) con 57,05 y 56,75 como objetivos.

Comentario técnico

El RSI es alcista y sugiere un mayor avance.

SWISSQUOTE DISCLAIMER

Si bien se ha realizado el máximo esfuerzo para asegurar que los datos proporcionados y utilizados para la investigación de este documento sean de la mejor calidad, no se puede garantizar que sea totalmente correcto y Swissquote Bank y sus empresas subsidiarias no pueden aceptar responsabilidad de ningún tipo con relación a errores u omisiones, o con relación a la exactitud total de la información aquí contenida. Este documento no constituye una recomendación para vender y/o comprar ningún tipo de producto financiero así como no constituye una oferta y/o solicitud de intervenir en una transacción. Este documento se refiere exclusivamente a una investigación económica y de ningún modo se debe interpretar como un asesoramiento de inversión.

Si bien todo tipo de inversión conlleva algún grado de riesgo, los riesgos de pérdida en transacciones en el mercado forex pueden ser sustanciales. Por lo tanto si usted está considerando operar en este mercado, debe tener conocimiento de los riesgos asociados a esta clase de inversión antes de concretarla. El material presentado aquí de ninguna manera intenta ser un asesoramiento para operar divisas ni tampoco de estrategia. Swissquote Bank realiza un gran esfuerzo para proveer la mejor calidad de información, pero no está en nuestras manos garantizar su total exactitud. Cualquier precio establecido en este informe es exclusivamente como información y no implica una evaluación para activos financieros individuales u otros instrumentos.

Este informe es para su distribución exclusivamente en los términos arriba mencionados y debe estar autorizado por la ley vigente. Ningún dato debe ser tomado como una estrategia de inversión o como recomendación en un asesoramiento personal. El único objetivo de esta publicación es una información de calidad y de ninguna forma debe ser valorado como incitación a comprar o vender cualquier tipo de activo financiero en ningún lugar. No representa ni garantiza sea de forma explícita o implícita la información contenida aquí, salvo en lo referido a los datos de Swissquote Bank, sus empresas subsidiarias y afiliadas. Tampoco pretende brindar un completo informe o resumen sobre activos financieros, mercados o emprendimientos aquí mencionados. Swissquote Bank no asegura que los inversores obtendrán ganancias, tampoco las compartirá en el caso que se concreten así como no asumirá ningún tipo de responsabilidad ante eventuales pérdidas. Las inversiones implican riesgos y quienes los toman deben ser prudentes al momento de tomar decisiones. Este informe no debe ser tomado por quienes lo reciben como un sustituto de su propio criterio. Cualquier opinión expresada en este informe tiene carácter exclusivamente informativo y está sujeto a cambios sin previo aviso; asimismo puede diferir o ser contrario a opiniones expresadas por otras áreas de negocios o grupos de Swissquote Bank como resultado de utilizar diferentes hipótesis o criterios. Swissquote Bank no tiene ninguna obligación o responsabilidad frente a cualquier transacción, resultado, ganancia o pérdida basadas en este informe, total o parcialmente.

La investigación se iniciará, actualizará y cesará únicamente según el criterio del Departamento de Estrategias de Swissquote Bank. Los análisis contenidos aquí están basados en diferentes teorías. Diferentes teorías pueden llevar a diferentes resultados. El (los) analista (s) responsable (s) de la preparación de este informe, pueden interactuar con el personal de sala de operaciones, personal de ventas y otras circunscripciones con el propósito de juntar, sintetizar e interpretar la información del mercado.

Swissquote Bank no tiene ninguna obligación de actualizar o mantener al día la información contenida aquí y no es responsable por ningún resultado, sea ganancia o pérdida basado parcial o totalmente en este informe. © Swissquote Bank 2014. Todos los derechos reservados.

TRADING CENTRAL TERMS & CONDITIONS

The information provided does not constitute, in any way, a solicitation or inducement to buy or sell securities and similar products. Comments and analysis reflect the views of TRADING CENTRAL at any given time and are subject to change at any time. Moreover, they can not constitute a commitment or guarantee on the part of TRADING CENTRAL. The recipient acknowledges and agrees that by their very nature any investment in a financial instrument is of a random nature and therefore any such investment constitutes a risky investment for which the recipient is solely responsible. It is specified that the past performance of a financial product does not prejudice in any way their future performance. The foreign exchange market and financial derivatives such as futures, CFDs (Contracts for Difference), warrants, turbos or certificates involve a high degree of risk. They require a good level of financial knowledge and experience. TRADING CENTRAL recommends the consultation of a financial professional who would have a perfect knowledge of the financial and patrimonial situation of the recipient of this message and would be able to verify that the financial products mentioned are adapted to the said situation and the financial objectives pursued. TRADING CENTRAL recommends reading the "risk factors" section of the prospectus for any financial product mentioned.

Head of Research at TRADING CENTRAL: Rémy GAUSSENS

TRADING CENTRAL is governed by the code of conduct of the association ANACOFI-CIF, association approved by the Financial Markets Authority and registered with ORIAS under number 17005458. In the United States, TRADING CENTRAL AMERICAS, INC. is a Registered Investment Adviser (RIA) with the U.S. Securities and Exchange Commission (SEC) under IARD/CRD number 801-67210. Services are provided in the United States by TRADING Central Americas, Inc. TRADING Central will provide a copy of its most recent written disclosure statement without charge upon written request. Notwithstanding the foregoing paragraphs, nothing herein shall constitute a waiver or limitation of any U.S. person's rights under relevant U.S. federal or state laws. In Asia, TRADING CENTRAL ASIA LTD has received a license (number AW1815) from the Hong Kong-based Securities and Futures Commission (SFC) to conduct "Type 4" and "Type 5" regulated activities (Advising on Securities and Futures).

TRADING CENTRAL recommends that you read the legal and regulatory information and warnings about the information provided by visiting the following link: https://tradingcentral.com/media/1271/terms_of_use_web_sites_en.pdf