

Informe diario de analisis technico

17/07/2018

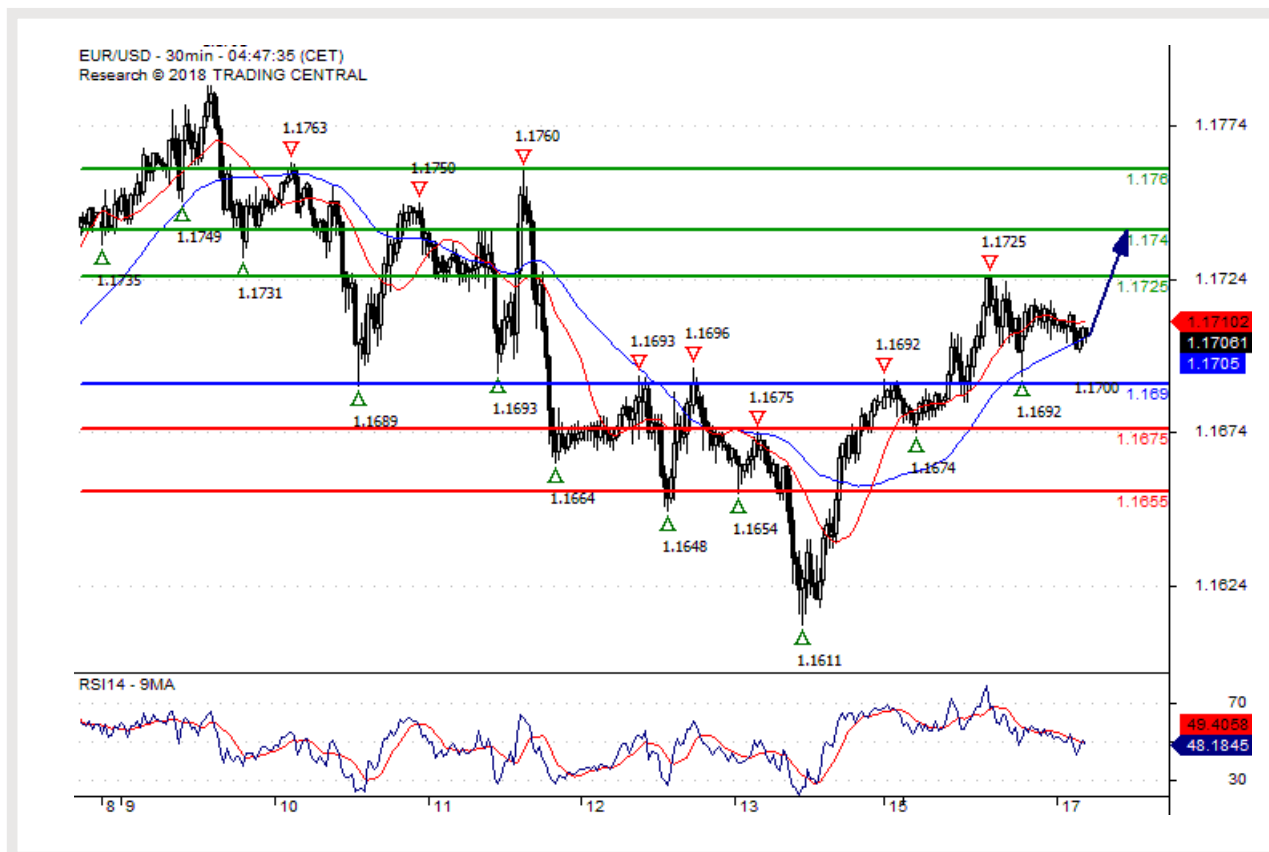

Curva ascendente limitada.



Punto pivote (nivel de invalidación): 1,1690

Nuestra preferencia

Posiciones largas encima de 1,1690 con objetivos en 1,1725 y 1,1740 en extensión.

Escenario alternativo

Debajo de 1,1690 buscar mayor indicación de baja (o de caída) con 1,1675 y 1,1655 como objetivos.

Comentario técnico

A pesar de que no se puede descartar una continuación de la consolidación, su magnitud debería ser limitada.



Sesgo alcista arriba de 1,3215.

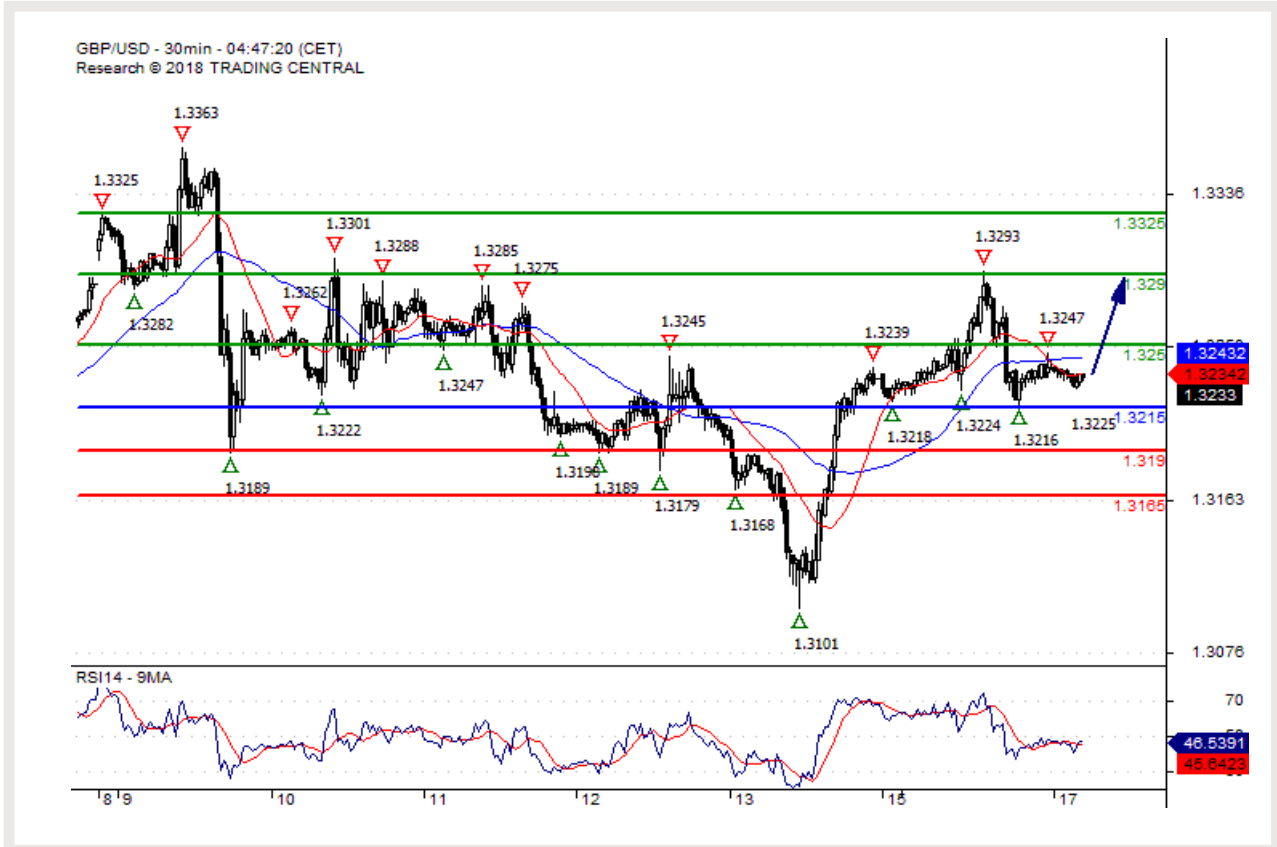

Punto pivote (nivel de invalidación): 1,3215

Nuestra preferencia

Posiciones largas encima de 1,3215 con objetivos en 1,3250 y 1,3290 en extensión.

Escenario alternativo

Debajo de 1,3215 buscar mayor indicación de baja (o de caída) con 1,3190 y 1,3165 como objetivos.

Comentario técnico

Se ha formado una base de soporte en 1,3215 y ello ha permitido una estabilización temporal.



El sesgo se mantiene alcista.

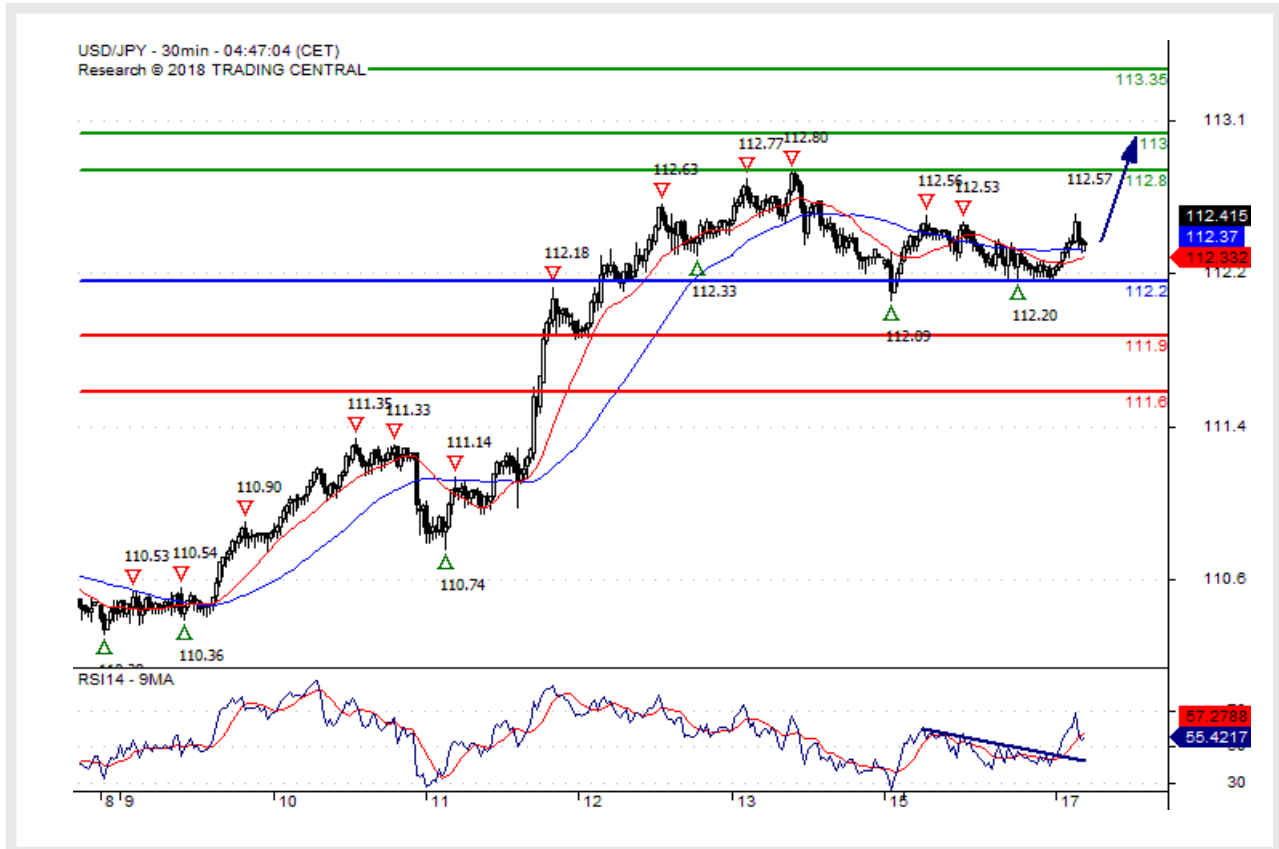

Punto pivote (nivel de invalidación): 112,20

Nuestra preferencia

Posiciones largas encima de 112,20 con objetivos en 112,80 y 113,00 en extensión.

Escenario alternativo

Debajo de 112,20 buscar mayor indicación de baja (o de caída) con 111,90 y 111,60 como objetivos.

Comentario técnico

Técnicamente

, el RSI se encuentra por encima de su zona de neutralidad de 50.



Bajo presión.

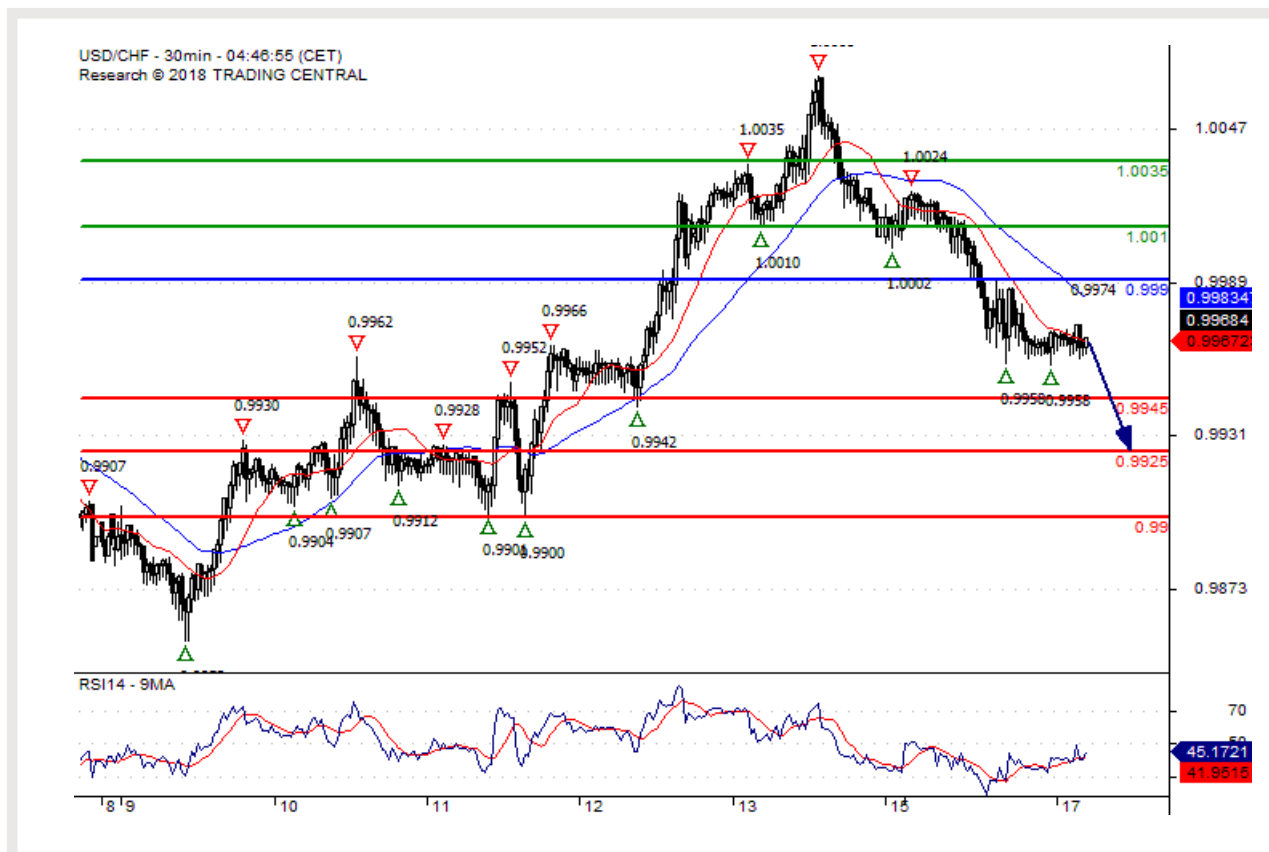

Punto pivote (nivel de invalidación): 0,9990

Nuestra preferencia

Posiciones cortas debajo de 0,9990 con objetivos en 0,9945 y 0,9925 en extensión.

Escenario alternativo

Arriba de 0,9990 buscar mayor indicación al alza con 1,0010 y 1,0035 como objetivos.

Comentario técnico

Mientras la resistencia en 0,9990 no sea sobrepasada, el riesgo de un quiebre debajo de 0,9945 se mantiene alto.



Bajo presión.

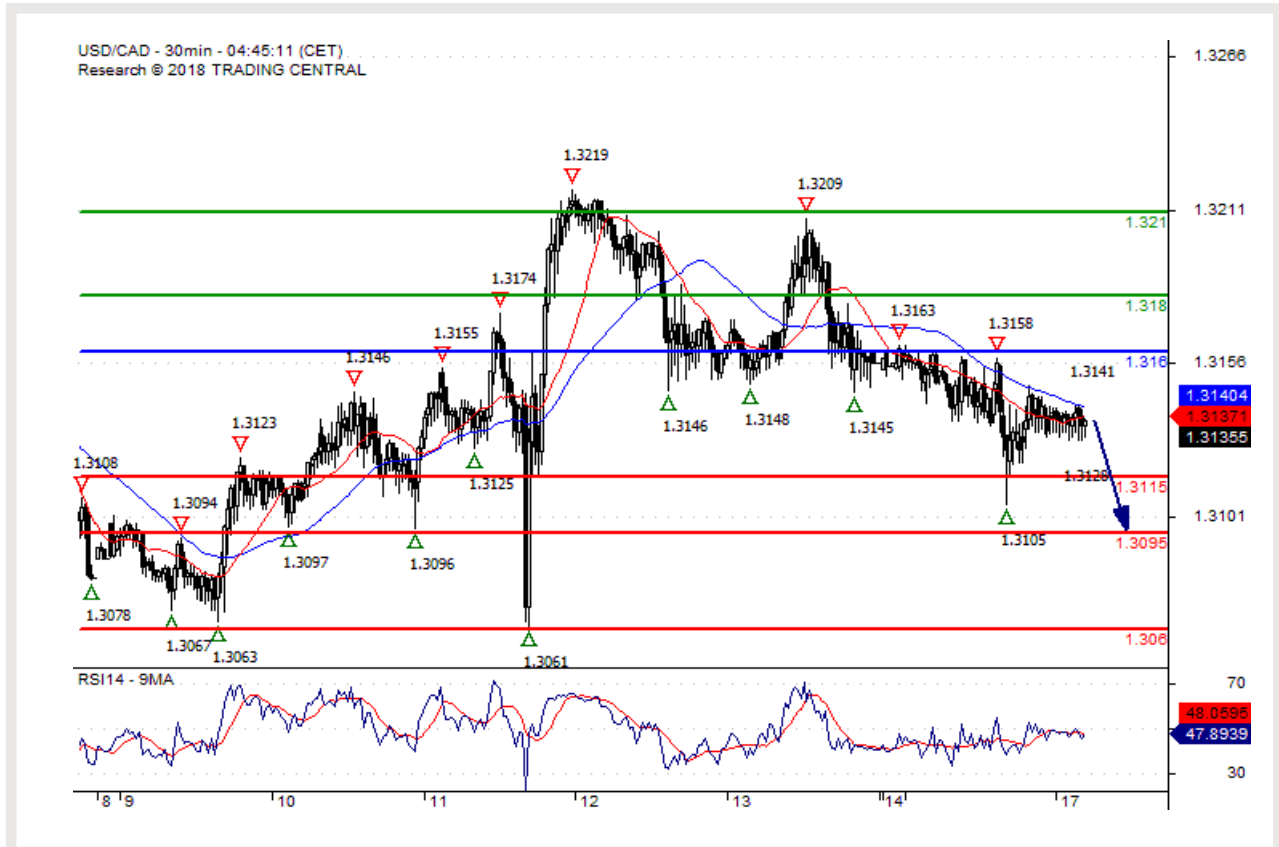

Punto pivote (nivel de invalidación): 1,3160

Nuestra preferencia

Posiciones cortas debajo de 1,3160 con objetivos en 1,3115 y 1,3095 en extensión.

Escenario alternativo

Arriba de 1,3160 buscar mayor indicación al alza con 1,3180 y 1,3210 como objetivos.

Comentario técnico

Mientras la resistencia en 1,3160 no sea sobrepasada, el riesgo de un quiebre debajo de 1,3115 se mantiene alto.



Observar 0,7400.

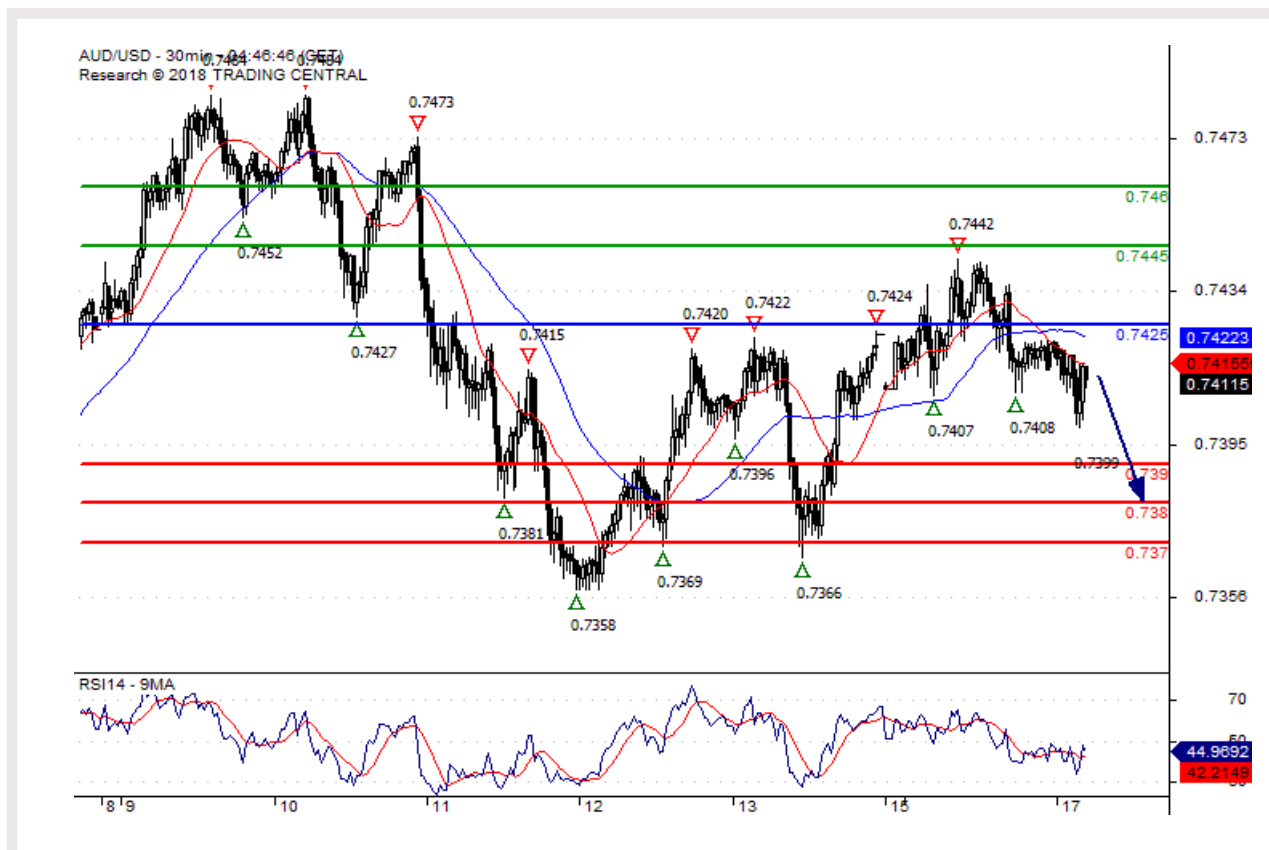

Punto pivote (nivel de invalidación): 0,7425

Nuestra preferencia

Posiciones cortas debajo de 0,7425 con objetivos en 0,7400 y 0,7385 en extensión.

Escenario alternativo

Arriba de 0,7425 buscar mayor indicación al alza con 0,7445 y 0,7460 como objetivos.

Comentario técnico

Un quiebre debajo de 0,7400 dispararía una caída hacia 0,7385.



Curva ascendente limitada.



Punto pivote (nivel de invalidación): 0,8840

Nuestra preferencia

Posiciones largas encima de 0,8840 con objetivos en 0,8855 y 0,8865 en extensión.

Escenario alternativo

Debajo de 0,8840 buscar mayor indicación de baja (o de caída) con 0,8830 y 0,8820 como objetivos.

Comentario técnico

Se ha formado una base de soporte en 0,8840 y ello ha permitido una estabilización temporal.



Soporte en torno a 1,1652



Nuestro punto de rotación se sitúa en 1,1652.

Nuestra preferencia

Rebote a corto plazo hacia el 1,1707.

Escenario alternativo

Por debajo de 1,1652, el riesgo es una caída hasta 1,1631 y 1,1619.

En lo referente al análisis técnico, el índice de fuerza relativa (RSI) se encuentra por debajo de su zona de neutralidad de 50. El indicador de convergencia/divergencia de medias móviles (MACD) se sitúa por encima de su línea de señal y es negativo. Asimismo, la acción se sitúa por debajo de su media móvil de 20 y 50 días (se sitúa a 1,1700 y 1,1700 respectivamente).



Limitado por una línea de tendencia negativa.



Punto pivote (nivel de invalidación): 1243,50

Nuestra preferencia

Posiciones cortas debajo de 1243,50 con objetivos en 1236,00 y 1233,00 en extensión.

Escenario alternativo

Arriba de 1243,50 buscar mayor indicación al alza con 1246,00 y 1248,50 como objetivos.

Comentario técnico

Mientras 1243,50 sea resistente, busque actividad de precios errática con sesgo bajista.



Resistencia clave de corto plazo en 15,8700.



Punto pivote (nivel de invalidación): 15,8700

Nuestra preferencia

Posiciones cortas debajo de 15,8700 con objetivos en 15,7200 y 15,6600 en extensión.

Escenario alternativo

Arriba de 15,8700 buscar mayor indicación al alza con 15,9300 y 15,9900 como objetivos.

Comentario técnico

Mientras la resistencia en 15,8700 no sea sobrepasada, el riesgo de un quiebre debajo de 15,7200 se mantiene alto.



Resistencia clave de corto plazo en 69,25.

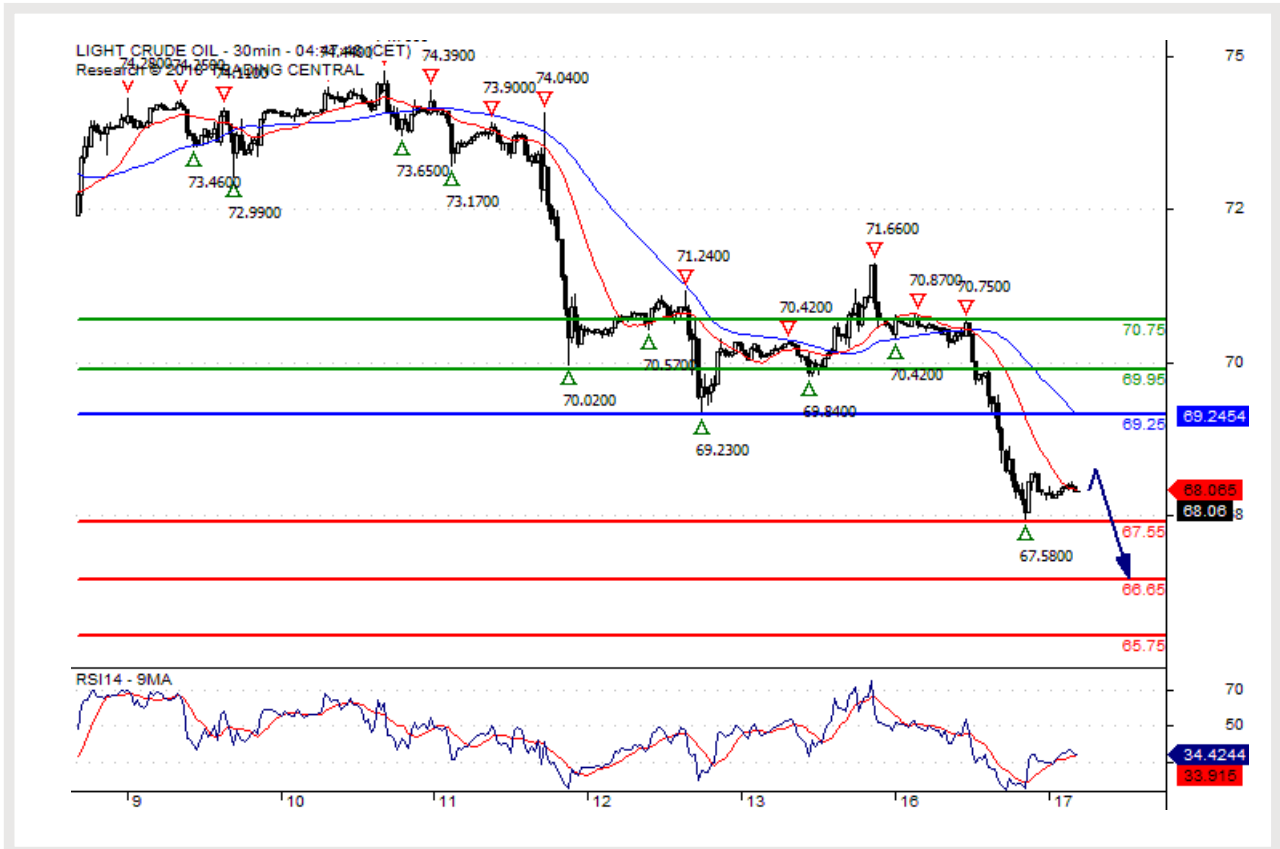

Punto pivote (nivel de invalidación): 69,25

Nuestra preferencia

Posiciones cortas debajo de 69,25 con objetivos en 67,55 y 66,65 en extensión.

Escenario alternativo

Arriba de 69,25 buscar mayor indicación al alza con 69,95 y 70,75 como objetivos.

Comentario técnico

Al RSI le falta momentum de ascenso.



Resistencia principal a corto plazo en 7017

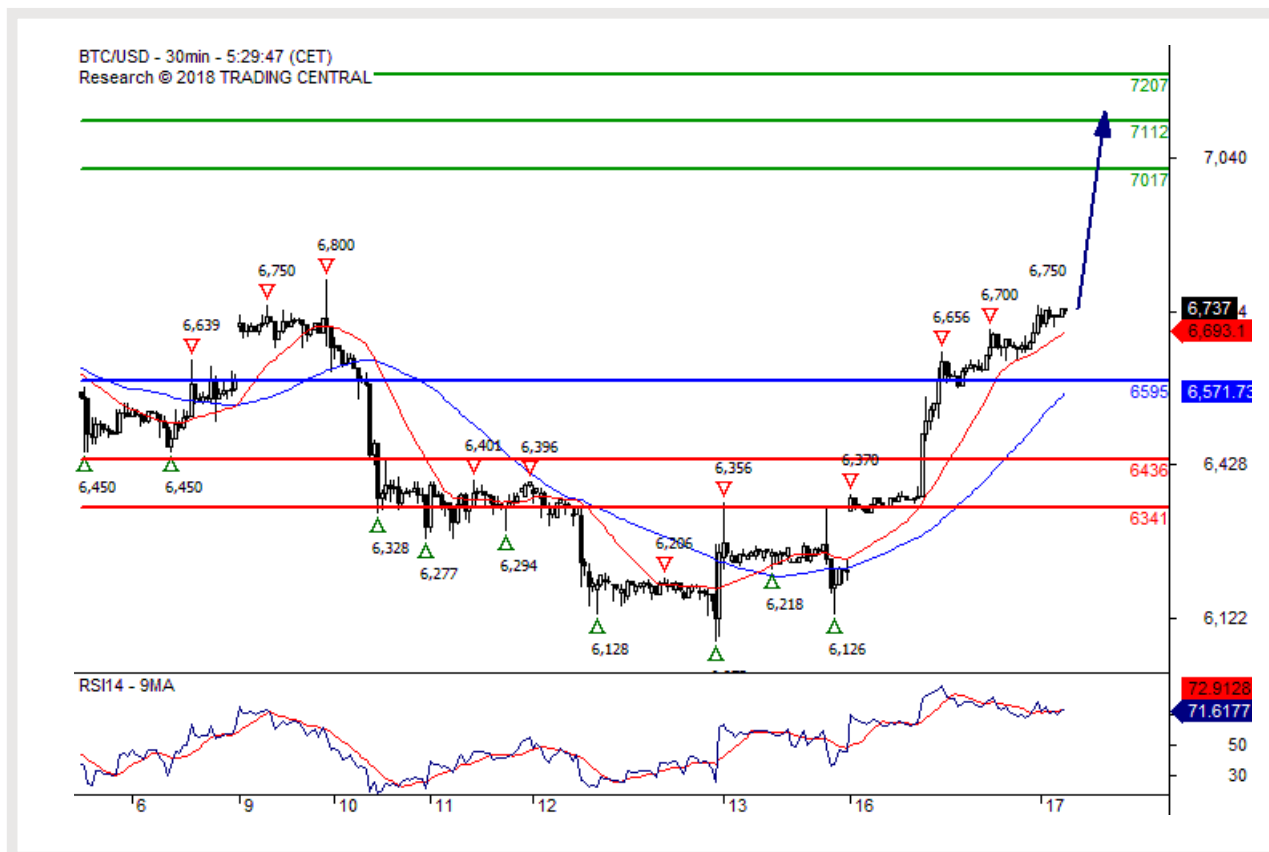

Nuestro punto de rotación se sitúa en 6595.

Nuestra preferencia

Siempre que se mantenga el soporte en 6595, pondremos las miras en 7017.

Escenario alternativo

Por debajo de 6595, el riesgo es una caída hasta 6436 y 6341.

En lo referente al análisis técnico, el RSI (índice de fortaleza relativa) se sitúa por encima de 70. El indicador de convergencia/divergencia de medias móviles (MACD) se sitúa por debajo de su línea de señal y es positivo.

Asimismo, la acción se sitúa por encima de su media móvil de 20 y 50 días (se sitúa a 6687 y 6563 respectivamente).

SWISSQUOTE DISCLAIMER

Si bien se ha realizado el máximo esfuerzo para asegurar que los datos proporcionados y utilizados para la investigación de este documento sean de la mejor calidad, no se puede garantizar que sea totalmente correcto y Swissquote Bank y sus empresas subsidiarias no pueden aceptar responsabilidad de ningún tipo con relación a errores u omisiones, o con relación a la exactitud total de la información aquí contenida. Este documento no constituye una recomendación para vender y/o comprar ningún tipo de producto financiero así como no constituye una oferta y/o solicitud de intervenir en una transacción. Este documento se refiere exclusivamente a una investigación económica y de ningún modo se debe interpretar como un asesoramiento de inversión.

Si bien todo tipo de inversión conlleva algún grado de riesgo, los riesgos de pérdida en transacciones en el mercado forex pueden ser sustanciales. Por lo tanto si usted está considerando operar en este mercado, debe tener conocimiento de los riesgos asociados a esta clase de inversión antes de concretarla. El material presentado aquí de ninguna manera intenta ser un asesoramiento para operar divisas ni tampoco de estrategia. Swissquote Bank realiza un gran esfuerzo para proveer la mejor calidad de información, pero no está en nuestras manos garantizar su total exactitud. Cualquier precio establecido en este informe es exclusivamente como información y no implica una evaluación para activos financieros individuales u otros instrumentos.

Este informe es para su distribución exclusivamente en los términos arriba mencionados y debe estar autorizado por la ley vigente. Ningún dato debe ser tomado como una estrategia de inversión o como recomendación en un asesoramiento personal. El único objetivo de esta publicación es una información de calidad y de ninguna forma debe ser valorado como incitación a comprar o vender cualquier tipo de activo financiero en ningún lugar. No representa ni garantiza sea de forma explícita o implícita la información contenida aquí, salvo en lo referido a los datos de Swissquote Bank, sus empresas subsidiarias y afiliadas. Tampoco pretende brindar un completo informe o resumen sobre activos financieros, mercados o emprendimientos aquí mencionados. Swissquote Bank no asegura que los inversores obtendrán ganancias, tampoco las compartirá en el caso que se concreten así como no asumirá ningún tipo de responsabilidad ante eventuales pérdidas. Las inversiones implican riesgos y quienes los toman deben ser prudentes al momento de tomar decisiones. Este informe no debe ser tomado por quienes lo reciben como un sustituto de su propio criterio. Cualquier opinión expresada en este informe tiene carácter exclusivamente informativo y está sujeto a cambios sin previo aviso; asimismo puede diferir o ser contrario a opiniones expresadas por otras áreas de negocios o grupos de Swissquote Bank como resultado de utilizar diferentes hipótesis o criterios. Swissquote Bank no tiene ninguna obligación o responsabilidad frente a cualquier transacción, resultado, ganancia o pérdida basadas en este informe, total o parcialmente.

La investigación se iniciará, actualizará y cesará únicamente según el criterio del Departamento de Estrategias de Swissquote Bank. Los análisis contenidos aquí están basados en diferentes teorías. Diferentes teorías pueden llevar a diferentes resultados. El (los) analista (s) responsable (s) de la preparación de este informe, pueden interactuar con el personal de sala de operaciones, personal de ventas y otras circunscripciones con el propósito de juntar, sintetizar e interpretar la información del mercado.

Swissquote Bank no tiene ninguna obligación de actualizar o mantener al día la información contenida aquí y no es responsable por ningún resultado, sea ganancia o pérdida basado parcial o totalmente en este informe. © Swissquote Bank 2014. Todos los derechos reservados.

TRADING CENTRAL TERMS & CONDITIONS

The information provided does not constitute, in any way, a solicitation or inducement to buy or sell securities and similar products. Comments and analysis reflect the views of TRADING CENTRAL at any given time and are subject to change at any time. Moreover, they can not constitute a commitment or guarantee on the part of TRADING CENTRAL. The recipient acknowledges and agrees that by their very nature any investment in a financial instrument is of a random nature and therefore any such investment constitutes a risky investment for which the recipient is solely responsible. It is specified that the past performance of a financial product does not prejudice in any way their future performance. The foreign exchange market and financial derivatives such as futures, CFDs (Contracts for Difference), warrants, turbos or certificates involve a high degree of risk. They require a good level of financial knowledge and experience. TRADING CENTRAL recommends the consultation of a financial professional who would have a perfect knowledge of the financial and patrimonial situation of the recipient of this message and would be able to verify that the financial products mentioned are adapted to the said situation and the financial objectives pursued. TRADING CENTRAL recommends reading the "risk factors" section of the prospectus for any financial product mentioned.

Head of Research at TRADING CENTRAL: Rémy GAUSSENS

TRADING CENTRAL is governed by the code of conduct of the association ANACOFI-CIF, association approved by the Financial Markets Authority and registered with ORIAS under number 17005458. In the United States, TRADING CENTRAL AMERICAS, INC. is a Registered Investment Adviser (RIA) with the U.S. Securities and Exchange Commission (SEC) under IARD/CRD number 801-67210. Services are provided in the United States by TRADING Central Americas, Inc. TRADING Central will provide a copy of its most recent written disclosure statement without charge upon written request. Notwithstanding the foregoing paragraphs, nothing herein shall constitute a waiver or limitation of any U.S. person's rights under relevant U.S. federal or state laws. In Asia, TRADING CENTRAL ASIA LTD has received a license (number AW1815) from the Hong Kong-based Securities and Futures Commission (SFC) to conduct "Type 4" and "Type 5" regulated activities (Advising on Securities and Futures).

TRADING CENTRAL recommends that you read the legal and regulatory information and warnings about the information provided by visiting the following link: https://tradingcentral.com/media/1271/terms_of_use_web_sites_en.pdf