

INFORME DIARIO DE ANÁLISIS TÉCNICO

12 de junio de 2018

EUR / USD



Pausa alcista

- El EUR/USD ha quebrado la resistencia del 1.1736, impulsando una nueva presión compradora. Su estructura técnica no obstante, se mantiene negativa siempre y cuando prevalezca la resistencia horaria del 1.1993 (mínimo del 14/05/2018). El soporte horario se ubica en 1.1510 (mínimo del 29/05/2018).
- A largo plazo el momentum vuelve a ser predominantemente bajista, lo que hace que mantengamos un sesgo en esta dirección. La resistencia clave continúa fijada en 1.2886 (máximo del 15/10/2014), mientras que un fuerte soporte aparece en 1.0341 (mínimo del 03/01/2017).

Peter Rosenreich | Head of Market Strategy
 e-mail: Peter.Rosenreich@swissquote.ch

GBP / USD



Pérdida de impulso

- El hecho de que aún el GBP/USD no haya quebrado de manera convincente la resistencia del 1.3458, lo deja expuesto a un desafío de soporte. El soporte clave se ubica en 1.3062 (mínimo del 13/11/2017), mientras que la resistencia clave yace en 1.3613 (mínimo del 03/01/2017). Su estructura técnica no obstante, lo muestra expuesto a una mayor subida a corto plazo.

- A largo plazo, el patrón bajista se está revirtiendo tras haberse acentuado tras el voto del Brexit y dejado al mayor expuesto a mayores declives. Asimismo muestra una recuperación hacia los máximos de 2016. En esta escala de tiempo, el soporte de referencia se ubica en 1.1841 (mínimo del 07/10/2017), mientras que la resistencia yace en 1.5018 (máximo del 24/06/2016).

Peter Rosenstreich | Head of Market Strategy
 e-mail: Peter.Rosenstreich@swissquote.ch

USD / JPY



Extensión de avance

- El USD/JPY continúa apreciándose tras el patrón de cambio de rumbo marcado sobre el 108.39 (mínimo del 31/05/2018). El soporte clave se ubica en 108.05 (mínimo del 09/02/2018) y la resistencia del 111.48 (máximo del 18/01/2018). Su estructura técnica sugiere a corto plazo un mayor avance.

- A largo plazo contemplamos un sesgo bajista. Por el momento, es prácticamente improbable que realice un avance gradual hacia la resistencia clave del 125.86 (máximo del 05/06/2015). Su estructura técnica lo deja expuesto en esta escala de tiempo a un mayor declive hacia el soporte del 101.20 (mínimo del 09/11/2016). Asimismo se negocia sobre su Media Móvil Diaria de 200 periodos.

Peter Rosenstreich | Head of Market Strategy
 e-mail: Peter.Rosenstreich@swissquote.ch

USD / CHF



Quiebre de la resistencia del canal bajista

- El USD/CHF ha quebrado la resistencia clave fijada por la línea de rumbo bajista (0.9879), lo que mejora sus perspectivas alcistas a corto plazo. El soporte clave se ubica en 0.9755 (mínimo del 10/01/2018) y la resistencia clave en 1.0100 (máximo del 11/05/2017). A corto plazo, su estructura técnica lo muestra expuesto a mayores oscilaciones.
- A largo plazo, la paridad sigue negociándose dentro del rango formado desde 2011 a pesar de los sacudones surgidos cuando el BNS abandonó la flotación controlada del CHF. El soporte clave se ubica en 0.9072 (mínimo 07/05/2015), mientras que la resistencia yace bastante alejada en 1.0344 (máximo del 15/12/2016). Igualmente, su estructura técnica favorece un sesgo alcista a largo plazo desde el cimbronazo en enero de 2015.

Peter Rosenstreich | Head of Market Strategy
 e-mail: Peter.Rosenstreich@swissquote.ch

USD / CAD



Monitoreo de resistencia

- El USD/CAD ha confirmado el soporte fijado por la línea de rumbo ascendente, aproximándose ahora a la resistencia clave marcada por la línea de rumbo descendente. El soporte horario yace en 1.2621 (mínimo del 23/02/2018), mientras que la resistencia horaria en 1.3125 (máximo del 19/03/2017). Su estructura técnica no obstante, lo muestra expuesto a una mayor caída a corto plazo.

- A largo plazo la paridad se negocia entre la resistencia del 1.3805 (máximo del 05/05/2017) y el soporte del 1.2128 (mínimo del 16/03/2015). La fuerte resistencia continúa ubicada en 1.4690 (máximo del 22/01/2016). Su estructura de precio en esta escala de tiempo lo deja expuesto a una caída más profunda. No obstante, por el momento se negocia por encima de su Media Móvil Diaria de 200 periodos.

Peter Rosenstreich | Head of Market Strategy
 e-mail: Peter.Rosenstreich@swissquote.ch

AUD / USD



En fase de consolidación

- El AUD/USD marca una contracción a la altura de la fuerte resistencia del 0.7652, habiendo quebrado el soporte horario del 0.7595 (mínimo del 07/06/2018). Para anular el sesgo bajista de corto plazo, es necesario que el mercado rompa la resistencia del 0.7917 (máximo del 14/03/2018). El soporte horario continúa fijado en 0.7412 (mínimo del 09/05/2018). Su estructura técnica de todos modos, lo muestra expuesto a una mayor subida a corto plazo.

- A largo plazo su tendencia alcista se desacelera tras no haber podido despejar la resistencia clave del 0.8164 (máximo del 14/05/2015). El soporte clave se ubica en 0.6011 (mínimo del 28/10/2008). Para anular las perspectivas bajistas a largo plazo contempladas hasta hace poco, es necesario constatar el quiebre de dicha resistencia clave.

Peter Rosenstreich | Head of Market Strategy
 e-mail: Peter.Rosenstreich@swissquote.ch

EUR / GBP



Oscilando en fase de consolidación

- El mercado no ha podido hasta el momento ir por máximo del canal del EUR/GBP, lo que sugiere la persistencia de la presión vendedora. El rango horario operativo yace definido entre el soporte del 0.8668 (mínimo del 22/03/2018) y la resistencia del 0.8838 (máximo del 23/02/2018). Su estructura técnica lo muestra expuesto de todos modos a un mayor avance a corto plazo.

- A largo plazo, el cruce se ha recuperado con creces de los mínimos de 2015. Su estructura técnica sugiere un mayor avance, a pesar de que ahora se negocia por debajo de su Media Móvil Diaria de 200 períodos. La resistencia clave se ubica en el nivel psicológico de 0.9500, mientras que el soporte se mantiene en 0.8304 (mínimo del 05/12/2016).

Peter Rosenstreich | Head of Market Strategy
 e-mail: Peter.Rosenstreich@swissquote.ch

EUR / CHF

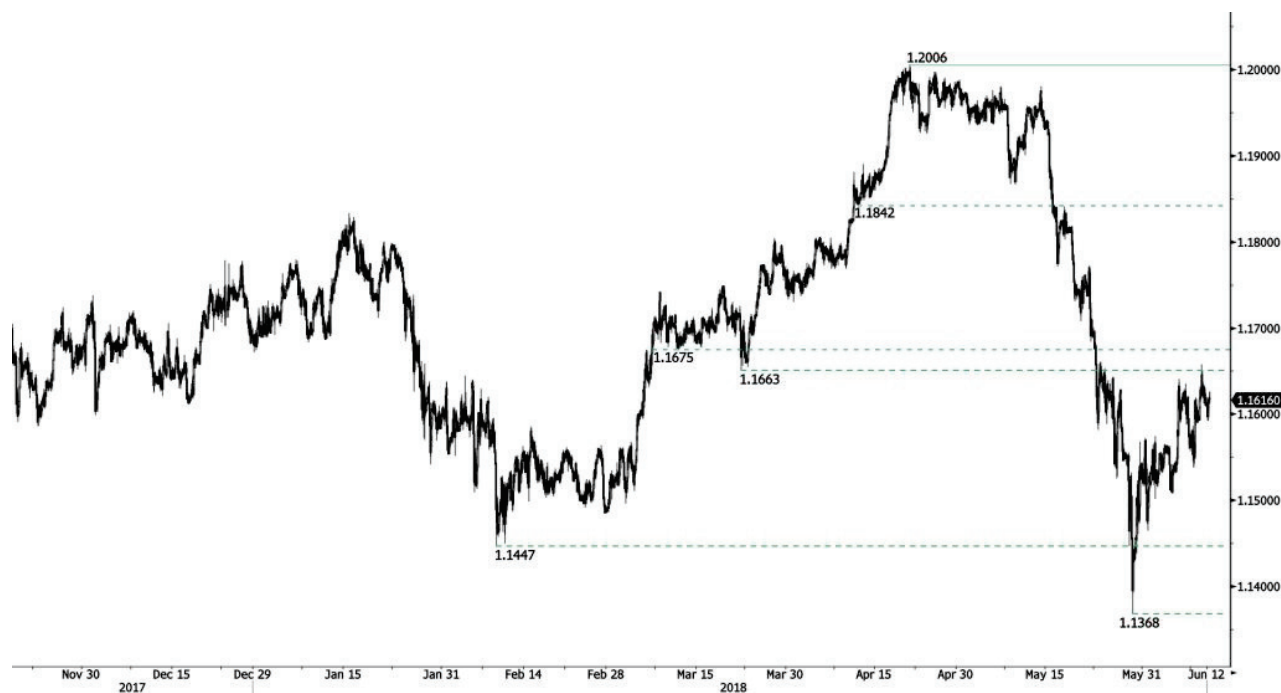

Operativa alcista

- El EUR/CHF no ha logrado reimpulsar su avance, lo que lo lleva a marcar un patrón de consolidación. Asimismo al mercado le queda pendiente el desafío a la resistencia del 1.1663. El soporte horario se ubica en 1.1447 (mínimo del 08/02/2018), mientras que la resistencia horaria yace en 1.2006 (máximo del 20/04/2018). Su estructura técnica lo muestra expuesto a un mayor avance a corto plazo.

- A largo plazo, la estructura técnica bajista que venía manteniendo se ha revertido, al punto que recientemente el mercado estuvo de alcanzar la resistencia clave del 1.20 (nivel previo al cimbronazo). Asimismo es probable que la reducción del programa QE del BCE genere una mayor presión compradora sobre el euro, lo que debería favorecer al EUR/CHF. El rango en esta escala de tiempo se forma entre el soporte del 1.0624 (mínimo del 24/06/2016) y la resistencia del 1.2097 (máximo del 18/12/2014).

Peter Rosenstreich | Head of Market Strategy
 e-mail: Peter.Rosenstreich@swissquote.ch

ORO (denominado en USD)



Oscilando en fase de consolidación

- En el mercado del oro continúa formándose un patrón bajista, lo que sugiere una corrección a la baja más profunda. El rango operativo se define entre el soporte horario del 1282 (mínimo del 21/05/2018) y la resistencia del 1329 (máximo del 08/03/2018). Su estructura técnica lo muestra expuesto a una mayor caída a corto plazo.
- A largo plazo, su estructura técnica muestra el desarrollo de un creciente momentum alcista, donde se necesita la superación del 1392 (17/03/2014) para confirmarlo. Igualmente, por el momento se negocia por debajo de su Media Móvil Diaria de 200 periodos. El soporte clave se encuentra en 1045 (mínimo del 05/02/2010).

Peter Rosenstreich | Head of Market Strategy
 e-mail: Peter.Rosenstreich@swissquote.ch

PLATA (denominada en USD)



Pausa de avance

• La plata ha pausado su avance por encima de la resistencia del 16.87. El hecho de marcar una sucesión de mínimos ascendentes, sugiere una operativa de sesgo alcista siempre y cuando el mercado mantenga el soporte fijado por la línea de rumbo ascendente. El soporte horario se ubica en 16.05 (mínimo del 01/05/2018) y la resistencia horaria en 17.35 (máximo del 19/04/2018). Su estructura técnica la muestra expuesta a una mayor subida a corto plazo.

• A largo plazo, muestra una tendencia entre oscilante y bajista y por lo tanto, no se descarta que aún siga expuesta a mayores pérdidas. Actualmente se opera por debajo de su Media Móvil Diaria de 200 periodos. La resistencia se ubica en 21.58 (máximo del 10/07/2014), mientras que un fuerte soporte aparece en 11.75 (20/04/2009).

Peter Rosenstreich | Head of Market Strategy
e-mail: Peter.Rosenstreich@swissquote.ch

CRUDO (denominado en USD)



Operativa alcista

- El crudo extiende su operativa alcista. El rango horario se define entre el soporte del 61.81 (mínimo del 06/04/2018) y la resistencia del 72.83 (máximo del 22/05/2018). A corto plazo, su estructura técnica lo muestra expuesto a un mayor avance.
- A largo plazo, se ha recuperado del fuerte declive de 2016. Sin embargo, consideramos que es posible que aún permanezca vulnerable a pesar de que por el momento, mantiene su tendencia alcista iniciada en junio de 2017. El soporte de referencia se ubica en 42.20 (16/11/2016), mientras que la nueva resistencia a contemplar se ubica en 77.83 (20/11/2014). Actualmente se negocia muy por encima de su Media Móvil Diaria de 200 periodos.

Peter Rosenstreich | Head of Market Strategy
 e-mail: Peter.Rosenstreich@swissquote.ch

BITCOIN (denominado en USD)



Reseteándose por debajo del soporte de rango

- La brecha de apertura del Bitcoin hace que se negocie actualmente por debajo del soporte del ex rango prevaleciente. Su estructura técnica lo muestra expuesto a un mayor declive a corto plazo.
- A largo plazo, aunque esta clase de activo digital haya ofrecido unas perspectivas valoración exponencial, ha tenido fuertes pérdidas de valor. No obstante en el presente año, cuenta con probabilidades bastante decentes de estabilizarse entre 7.000 y 12.000. Asimismo se negocia por debajo de su Media Móvil Diaria de 200 periodos (ubicada alrededor del 8.800).

Peter Rosenstreich | Head of Market Strategy
 e-mail: Peter.Rosenstreich@swissquote.ch

DISCLAIMER

Si bien se ha realizado el máximo esfuerzo para asegurar que los datos proporcionados y utilizados para la investigación de este documento sean de la mejor calidad, no se puede garantizar que sea totalmente correcto y Swissquote Bank y sus empresas subsidiarias no pueden aceptar responsabilidad de ningún tipo con relación a errores u omisiones, o con relación a la exactitud total de la información aquí contenida. Este documento no constituye una recomendación para vender y/o comprar ningún tipo de producto financiero así como no constituye una oferta y/o solicitud de intervenir en una transacción. Este documento se refiere exclusivamente a una investigación económica y de ningún modo se debe interpretar como un asesoramiento de inversión.

Si bien todo tipo de inversión conlleva algún grado de riesgo, los riesgos de pérdida en transacciones en el mercado forex pueden ser sustanciales. Por lo tanto si usted está considerando operar en este mercado, debe tener conocimiento de los riesgos asociados a esta clase de inversión antes de concretarla. El material presentado aquí de ninguna manera intenta ser un asesoramiento para operar divisas ni tampoco de estrategia. Swissquote Bank realiza un gran esfuerzo para proveer la mejor calidad de información, pero no está en nuestras manos garantizar su total exactitud. Cualquier precio establecido en este informe es exclusivamente como información y no implica una evaluación para activos financieros individuales u otros instrumentos.

Este informe es para su distribución exclusivamente en los términos arriba mencionados y debe estar autorizado por la ley vigente. Ningún dato debe ser tomado como una estrategia de inversión o como recomendación en un asesoramiento personal. El único objetivo de esta publicación es una información de calidad y de ninguna forma debe ser valorado como incitación a comprar o vender cualquier tipo de activo financiero en ningún lugar. No representa ni garantiza sea de forma explícita o implícita la información contenida aquí, salvo en lo referido a los datos de Swissquote Bank, sus empresas subsidiarias y afiliadas. Tampoco pretende brindar un completo informe o resumen sobre activos financieros, mercados o emprendimientos aquí mencionados. Swissquote Bank no asegura que los inversores obtendrán ganancias, tampoco las compartirá en el caso que se concreten así como no asumirá ningún tipo de responsabilidad ante eventuales pérdidas. Las inversiones implican riesgos y quienes los toman deben ser prudentes al momento de tomar decisiones. Este informe no debe ser tomado por quienes lo reciben como un sustituto de su propio criterio. Cualquier opinión expresada en este informe tiene carácter exclusivamente informativo y está sujeto a cambios sin previo aviso; asimismo puede diferir o ser contrario a opiniones expresadas por otras áreas de negocios o grupos de Swissquote Bank como resultado de utilizar diferentes hipótesis o criterios. Swissquote Bank no tiene ninguna obligación o responsabilidad frente a cualquier transacción, resultado, ganancia o pérdida basadas en este informe, total o parcialmente.

La investigación se iniciará, actualizará y cesará únicamente según el criterio del Departamento de Estrategias de Swissquote Bank. Los análisis contenidos aquí están basados en diferentes teorías. Diferentes teorías pueden llevar a diferentes resultados. El (los) analista (s) responsable (s) de la preparación de este informe, pueden interactuar con el personal de sala de operaciones, personal de ventas y otras circunscripciones con el propósito de juntar, sintetizar e interpretar la información del mercado.

Swissquote Bank no tiene ninguna obligación de actualizar o mantener al día la información contenida aquí y no es responsable por ningún resultado, sea ganancia o pérdida basado parcial o totalmente en este informe. © Swissquote Bank 2014. Todos los derechos reservados.