

INFORME DIARIO DE ANÁLISIS TÉCNICO

19 de marzo de 2018

EUR / USD



En declive

- El EUR/USD se negocia a la baja tras haber subido recientemente hasta el 1.2336, contemplándose asimismo una caída hacia la zona del 1.2250. El rango operativo yace definido entre el soporte horario del 1.2165 (mínimo del 17/01/2018) y la resistencia horaria del 1.2537 (máximo del 31/01/2018). Su estructura técnica lo muestra expuesto a un mayor declive a corto plazo.

- A largo plazo se observa claramente cómo el momentum pasa a ser predominantemente alcista, lo que hace que mantengamos un sesgo en esta dirección. La resistencia clave continúa fijada en 1.2886 (máximo del 15/10/2014). El soporte clave yace en 1.1554 (mínimo del 08/11/2017).

Peter Rosenstreich | Head of Market Strategy
 e-mail: Peter.Rosenstreich@swissquote.ch

GBP / USD



En fase de consolidación

• El GBP/USD inicia una fase de consolidación alrededor del 1.3940 tras su reciente subida. El rango horario operativo yace definido entre el soporte del 1.3765 (mínimo de 09/02/2018) y la resistencia del 1.4151 (máximo del 05/02/2018). Su estructura técnica lo muestra expuesto a un mayor comportamiento oscilante a corto plazo.

• A largo plazo, el patrón bajista se está revirtiendo tras haberse acentuado tras el voto del Brexit y dejado al mayor expuesto a mayores declives. Asimismo muestra una recuperación hacia los máximos de 2016. En esta escala de tiempo, el soporte de referencia se ubica en 1.1841 (mínimo del 07/10/2017), mientras que la resistencia yace en 1.5018 (máximo del 24/06/2016).

Peter Rosenstreich | Head of Market Strategy
e-mail: Peter.Rosenstreich@swissquote.ch

USD / JPY



Fortaleciéndose

- El USD/JPY vuelve a rebotar tras su reciente caída marcada hasta el 105.61, dirigiéndose a la zona del 106. El soporte horario se ubica en 105.29 (mínimo del 02/03/2018), mientras que la resistencia yace en 107.90 (máximo del 14/02/2018). De todos modos, continúa prevaleciendo el patrón bajista iniciado en enero de 2018. Su estructura técnica lo muestra expuesto a un mayor avance a corto plazo.

- A largo plazo contemplamos un sesgo bajista. El soporte de referencia se mantiene en 101.20 (mínimo del 09/11/2016). Por el momento, es prácticamente improbable que realice un avance gradual hacia la resistencia clave del 125.86 (máximo del 05/06/2015). Su estructura técnica lo deja expuesto en esta escala de tiempo a un mayor declive hacia el soporte del 101.20 (mínimo del 09/11/2016). Asimismo se negocia muy por debajo de su Media Móvil Diaria de 200 períodos.

Peter Rosenstreich | Head of Market Strategy
e-mail: Peter.Rosenstreich@swissquote.ch

USD / CHF



Operativa bajista

- El USD/CHF se negocia a la baja tras haber subido recientemente hasta el 0.9552; actualmente se dirige hacia la zona del 0.95. El rango operativo yace definido entre el soporte horario del 0.9296 (mínimo del 05/02/2018) y la resistencia del 0.9668 (máximo del 17/01/2018). Su estructura técnica lo muestra expuesto a un mayor declive a corto plazo.

- A largo plazo, el cruce sigue negociándose dentro del rango formado desde 2011 a pesar de los sacudones surgidos cuando el BNS abandonó la flotación controlada del CHF. El soporte clave se ubica en 0.9072 (mínimo 07/05/2015), mientras que la resistencia yace bastante alejada en 1.0344 (máximo del 15/12/2016). Igualmente, su estructura técnica favorece un sesgo alcista a largo plazo desde el cimbronazo en enero de 2015.

Peter Rosenstreich | Head of Market Strategy
 e-mail: Peter.Rosenstreich@swissquote.ch

USD / CAD



Presión vendedora

- El momentum del USD/CAD se atenúa después de haber subido hasta el 1.3125. Tras el quiebre del soporte del 1.3117 (mínimo del 28/06/2017), el mercado contempla un retroceso hacia el 1.31. El rango horario yace definido entre el soporte del 1.2805 (mínimo del 12/03/2018) y la resistencia del 1.3308 (máximo del 23/06/2017). A corto plazo, su estructura técnica lo muestra expuesto a un mayor declive.

- A largo plazo la paridad se negocia entre la resistencia del 1.3805 (máximo del 05/05/2017) y el soporte del 1.2128 (mínimo del 16/03/2015). La fuerte resistencia continúa ubicada en 1.4690 (máximo del 22/01/2016). Su estructura de precio en esta escala de tiempo lo deja expuesto a una caída más profunda. Asimismo se negocia por encima de su Media Móvil Diaria de 200 períodos.

Peter Rosenstreich | Head of Market Strategy
 e-mail: Peter.Rosenstreich@swissquote.ch

AUD / USD



Extensión de declive

- El AUD/USD extiende su declive, negociándose actualmente alrededor del 0.7690 y aproximándose al soporte horario del 0.7638 (mínimo del 15/12/2017). La resistencia horaria yace más alejada en 0.7979 (máximo del 15/01/2018). A corto plazo, su estructura técnica lo muestra expuesto a una mayor caída.

- A largo plazo su tendencia alcista se desacelera tras no haber podido despejar la resistencia clave del 0.8164 (máximo del 14/05/2015). El soporte clave se ubica en 0.6009 (mínimo del 31/10/2008). Para anular las perspectivas bajistas a largo plazo contempladas hasta hace poco, es necesario constatar el quiebre de dicha resistencia clave.

Peter Rosenstreich | Head of Market Strategy
 e-mail: Peter.Rosenstreich@swissquote.ch

EUR / GBP

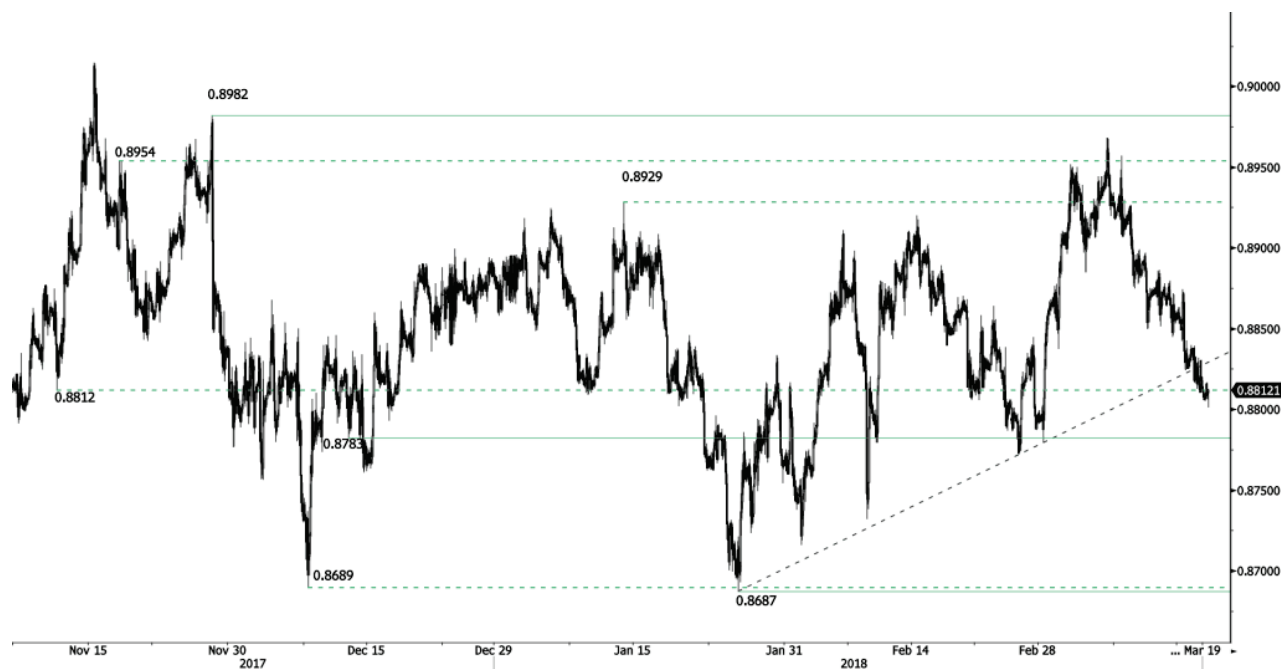

Intentando rebotar

- El EUR/GBP marca una pausa en su fase de consolidación bajista, habiendo rebotado hasta el 0.88 y dirigiéndose a la zona del 0.8810. Tras el quiebre del soporte horario del 0.8812 (mínimo del 10/11/2017), el mercado fija uno nuevo en 0.8783 (13/12/2017). La resistencia horaria se mantiene fijada en 0.8982 (máximo del 28/11/2017). Su estructura técnica lo muestra expuesto a un mayor avance a corto plazo.
- A largo plazo, el cruce se ha recuperado con creces de los mínimos de 2015. Su estructura técnica sugiere un mayor avance a medida que se negocia por encima de la Media Móvil Diaria de 200 periodos. La resistencia clave se ubica en el nivel psicológico de 0.9500, mientras que el soporte se mantiene en 0.8304 (mínimo del 05/12/2016).

Peter Rosenstreich | Head of Market Strategy
 e-mail: Peter.Rosenstreich@swissquote.ch

EUR / CHF



Operativa bajista

- El EUR/CHF inicia un nuevo declive a la altura del 1.17 tras la fase de consolidación marcada recientemente. El rango operativo yace definido entre el soporte horario del 1.1675 (mínimo del 07/03/2018) y la resistencia del 1.1735 (máximo del 08/03/2018). Su estructura técnica lo muestra expuesto a un mayor declive corto plazo.
- A largo plazo, la estructura técnica bajista que venía manteniendo se ha revertido. Una fuerte resistencia aparece en 1.20 (nivel previo al cimbronazo). Ahora es probable que la reducción del programa QE del BCE genere una mayor presión compradora sobre el euro, lo que debería favorecer al EUR/CHF. El soporte en esta escala de tiempo se ubica en 1.0234 (mínimo del 20/04/2015).

Peter Rosenstreich | Head of Market Strategy
 e-mail: Peter.Rosenstreich@swissquote.ch

ORO (denominado en USD)



Presión bajista

- El oro extiende su caída tras su reciente subida marcada hasta el 1323, aproximándose al soporte horario del 1300 (mínimo del 29/12/2017). De esta forma queda más distanciado de la resistencia horaria del 1338 (máximo del 19/01/2018). Su estructura técnica lo muestra expuesto a un mayor declive a corto plazo.
- A largo plazo, su estructura técnica muestra el desarrollo de un creciente momentum alcista, donde se necesita la superación del 1392 (17/03/2014) para confirmarlo. El soporte clave se encuentra en 1045 (mínimo del 05/02/2010).

Peter Rosenstreich | Head of Market Strategy
 e-mail: Peter.Rosenstreich@swissquote.ch

PLATA (denominada en USD)



Operativa bajista

- La plata anula su recuperación, volviendo a consolidar su fase bajista tras la caída iniciada desde el máximo del 16.50; asimismo se aproxima al soporte horario del 16.18 (mínimo del 09/02/2018), quedando más distanciado consecuentemente de la resistencia horaria del 16.98 (máximo del 15/02/2018). Su estructura técnica lo muestra expuesto a un mayor declive a corto plazo.

- A largo plazo, muestra una tendencia entre oscilante y bajista y por lo tanto, no se descarta que aún siga expuesta a mayores pérdidas. Actualmente se opera por debajo de su Media Móvil Diaria de 200 periodos. La resistencia se ubica en 21.58 (máximo del 10/07/2014), mientras que un fuerte soporte aparece en 11.75 (20/04/2009).

Peter Rosenstreich | Head of Market Strategy
 e-mail: Peter.Rosenstreich@swissquote.ch

CRUDO (denominado en USD)



Toma de beneficios

- El crudo vuelve a retroceder tras su reciente subida marcada hasta el 62.54, dirigiéndose a la zona del 61.50. El rango operativo se mantiene definido entre el soporte horario del 59.72 (mínimo del 15/02/2018) y la resistencia horaria del 66.33 (máximo del 25/01/2018). Su estructura técnica lo muestra expuesto a un mayor declive a corto plazo.

- A largo plazo, el crudo se ha recuperado del fuerte declive de 2016. Sin embargo, consideramos que es posible que aún permanezca vulnerable a pesar de que por el momento, mantiene su impulso alcista iniciado en junio de 2017. El soporte de referencia se ubica en 42.20 (16/11/2016), mientras que la nueva resistencia a contemplar se ubica en 77.83 (20/11/2014). Actualmente se negocia muy por encima de su Media Móvil Diaria de 200 períodos.

Peter Rosenstreich | Head of Market Strategy
 e-mail: Peter.Rosenstreich@swissquote.ch

BITCOIN (denominado en USD)



Con posibilidades de mantener su comportamiento oscilante

- El Bitcoin merodea el 8.200 sin dirección concreta. A pesar de haber quebrado recientemente el soporte horario del 7.614 (mínimo del 02/02/2018), es de esperar que continúe oscilando a corto plazo. El nuevo rango horario yace definido entre el soporte del 6.797 (mínimo del 06/02/2018) y la resistencia del 12.130 (18/01/2018).
- A largo plazo, aunque esta clase de activo digital haya ofrecido unas perspectivas valoración exponencial, ha tenido fuertes pérdidas de valor. No obstante en el presente año, cuenta con probabilidades bastante decentes de estabilizarse entre los \$7.000 y \$12.000. Asimismo se aproxima al soporte fijado por su Media Móvil Diaria de 200 periodos (ubicada sobre los \$7.000).

Peter Rosenstreich | Head of Market Strategy
 e-mail: Peter.Rosenstreich@swissquote.ch

DISCLAIMER

Si bien se ha realizado el máximo esfuerzo para asegurar que los datos proporcionados y utilizados para la investigación de este documento sean de la mejor calidad, no se puede garantizar que sea totalmente correcto y Swissquote Bank y sus empresas subsidiarias no pueden aceptar responsabilidad de ningún tipo con relación a errores u omisiones, o con relación a la exactitud total de la información aquí contenida. Este documento no constituye una recomendación para vender y/o comprar ningún tipo de producto financiero así como no constituye una oferta y/o solicitud de intervenir en una transacción. Este documento se refiere exclusivamente a una investigación económica y de ningún modo se debe interpretar como un asesoramiento de inversión.

Si bien todo tipo de inversión conlleva algún grado de riesgo, los riesgos de pérdida en transacciones en el mercado forex pueden ser sustanciales. Por lo tanto si usted está considerando operar en este mercado, debe tener conocimiento de los riesgos asociados a esta clase de inversión antes de concretarla. El material presentado aquí de ninguna manera intenta ser un asesoramiento para operar divisas ni tampoco de estrategia. Swissquote Bank realiza un gran esfuerzo para proveer la mejor calidad de información, pero no está en nuestras manos garantizar su total exactitud. Cualquier precio establecido en este informe es exclusivamente como información y no implica una evaluación para activos financieros individuales u otros instrumentos.

Este informe es para su distribución exclusivamente en los términos arriba mencionados y debe estar autorizado por la ley vigente. Ningún dato debe ser tomado como una estrategia de inversión o como recomendación en un asesoramiento personal. El único objetivo de esta publicación es una información de calidad y de ninguna forma debe ser valorado como incitación a comprar o vender cualquier tipo de activo financiero en ningún lugar. No representa ni garantiza sea de forma explícita o implícita la información contenida aquí, salvo en lo referido a los datos de Swissquote Bank, sus empresas subsidiarias y afiliadas. Tampoco pretende brindar un completo informe o resumen sobre activos financieros, mercados o emprendimientos aquí mencionados. Swissquote Bank no asegura que los inversores obtendrán ganancias, tampoco las compartirá en el caso que se concreten así como no asumirá ningún tipo de responsabilidad ante eventuales pérdidas. Las inversiones implican riesgos y quienes los toman deben ser prudentes al momento de tomar decisiones. Este informe no debe ser tomado por quienes lo reciben como un sustituto de su propio criterio. Cualquier opinión expresada en este informe tiene carácter exclusivamente informativo y está sujeto a cambios sin previo aviso; asimismo puede diferir o ser contrario a opiniones expresadas por otras áreas de negocios o grupos de Swissquote Bank como resultado de utilizar diferentes hipótesis o criterios. Swissquote Bank no tiene ninguna obligación o responsabilidad frente a cualquier transacción, resultado, ganancia o pérdida basadas en este informe, total o parcialmente.

La investigación se iniciará, actualizará y cesará únicamente según el criterio del Departamento de Estrategias de Swissquote Bank. Los análisis contenidos aquí están basados en diferentes teorías. Diferentes teorías pueden llevar a diferentes resultados. El (los) analista (s) responsable (s) de la preparación de este informe, pueden interactuar con el personal de sala de operaciones, personal de ventas y otras circunscripciones con el propósito de juntar, sintetizar e interpretar la información del mercado.

Swissquote Bank no tiene ninguna obligación de actualizar o mantener al día la información contenida aquí y no es responsable por ningún resultado, sea ganancia o pérdida basado parcial o totalmente en este informe. © Swissquote Bank 2014. Todos los derechos reservados.