

# **INFORME DIARIO DE ANÁLISIS TÉCNICO**

**16 de enero de 2018**

EUR / USD



Consolidación de corto plazo

- El EUR/USD marca un rebote a la baja. La resistencia horaria se ubica en 1.2297 (máximo del 15/01/2018). Un soporte más fuerte aparece bastante alejado en 1.1916 (mínimo del 09/01/2018).

- A largo plazo se observa claramente cómo el momentum pasa a ser predominantemente alcista, lo que hace que mantengamos un sesgo en esta dirección. La resistencia clave se ubica 1.2856 (máximo del 15/10/2014). El soporte clave continúa ubicado en 1.0341 (mínimo del 03/01/2017).

Yann Quelell | Market Strategist  
 e-mail: yann.quelell@swissquote.ch

GBP / USD



Quiebre alcista

• El GBP/USD se opera con un sesgo alcista marcado de manera muy acentuada en su estructura técnica. El soporte horario se ubica bastante alejado, en 1.3458 (mínimo del 11/01/2018). En estos momentos el mercado vigila la fuerte resistencia ubicada en 1.3764 (máximo del 15/01/2018).

• A largo plazo, el patrón bajista se está revirtiendo tras haberse acentuado tras el voto del Brexit y dejado al mayor expuesto a mayores declives. En esta escala de tiempo, el soporte de referencia se ubica en 1.1841 (mínimo del 07/10/2017). Actualmente este cambio de tendencia se acentúa mucho más, lo que lleva al mercado a poner en la mira la fuerte resistencia del 1.5018 (máximo del 24/06/2016).

Yann Quelell | Market Strategist  
e-mail: yann.quelell@swissquote.ch

USD / JPY



Operativa bajista

- El USD/JPY yace presionado a la baja por el interés vendedor. El soporte horario del 110.84 (mínimo del 27/11/2017) ha sido quebrado. La resistencia horaria se ubica en 113.75 (máximo del 12/12/2017). Su estructura técnica lo muestra expuesto a mayores pérdidas a corto plazo.

- A largo plazo contemplamos un sesgo bajista. El primer soporte se encuentra en 99.02 (mínimo del 10/08/2013). Por el momento, es prácticamente improbable que realice un avance gradual hacia la resistencia clave del 125.86 (máximo del 05/06/2015). Su estructura técnica lo deja expuesto en esta escala de tiempo al soporte del 93.79 (mínimo del 13/06/2013).

Yann Quelell | Market Strategist  
e-mail: yann.quelell@swissquote.ch

USD / CHF

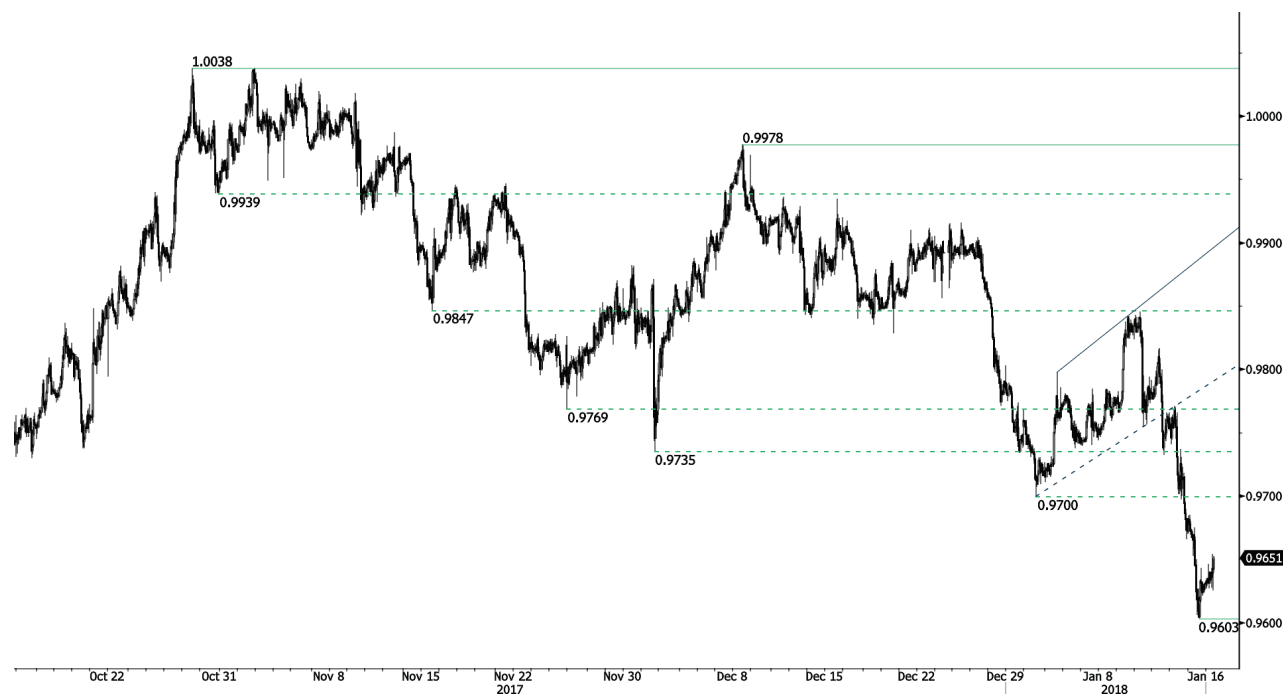

La presión bajista sigue siendo significativa

- El USD/CHF se opera a la baja tras el quiebre del soporte horario ubicado en 0.9700 (mínimo del 02/01/2017). Su estructura de precio lo muestra expuesto a mayores pérdidas a corto plazo.
- A largo plazo, el cruce sigue negociándose dentro del rango formado desde 2011 a pesar de los sacudones surgidos cuando el BNS abandonó la flotación controlada del CHF. Un soporte clave se puede encontrar en 0.8986 (mínimo 30/01/2015). Sin embargo, la estructura técnica favorece una tendencia alcista a largo plazo desde el cimbronazo en enero de 2015.

Yann Quelell | Market Strategist  
 e-mail: yann.quelell@swissquote.ch

USD / CAD



Reanudación de declive

- El USD/CAD marca un fuerte rebote desde el soporte horario del 1.2356 (máximo del 05/01/2018). No obstante, su estructura de precio lo deja expuesto a una mayor vulnerabilidad a corto plazo.
- El mercado ha quebrado el soporte de largo plazo de 1.2461 (mínimo del 16/03/2015), sin confirmarlo aún. Una fuerte resistencia aparece en 1.4690 (máximo del 22/01/2016). Su estructura de precio en esta escala de tiempo lo deja expuesto a una caída más profunda.

Yann Quelell | Market Strategist  
 e-mail: yann.quelell@swissquote.ch

AUD / USD



Operativa alcista

- La presión compradora en el AUD/USD se acentúa, lo que permite al mercado contemplar una mayor extensión. La resistencia horaria se ubica en 0.7979 (máximo del 15/01/2018). El soporte de referencia yace en 0.7808 (mínimo del 09/01/2018).

- A largo plazo, su tendencia comienza a ser alcista. El soporte clave se ubica en 0.6009 (mínimo del 31/10/2008). Para anular las perspectivas bajistas a largo plazo contempladas hasta hace poco, es necesario constatar el quiebre de la resistencia clave de 0.8164 (máximo del 14/05/2015).

Yann Quelell | Market Strategist  
 e-mail: yann.quelell@swissquote.ch

EUR / GBP



Operativa alcista a corto plazo

- El EUR/GBP se opera al alza entre el soporte del 0.8689 (mínimo del 08/12/2017) y la resistencia del 0.9046 (máximo del 14/09/2017). Su estructura de precio lo muestra expuesto a una mayor apreciación.
- A largo plazo, el cruce se ha recuperado con creces de los mínimos de 2015. Su estructura técnica sugiere un creciente momentum alcista mientras se negocia por encima de la Media Móvil Diaria de 200 períodos. La resistencia clave se ubica en el nivel psicológico de 0.9500.

Yann Quelell | Market Strategist  
 e-mail: yann.quelell@swissquote.ch



EUR / CHF



Extensión de avance

- El EUR/CHF se negocia levemente al alza. La resistencia horaria se ubica en 1.1832 (máximo del 15/01/2018). Su estructura de precio lo muestra expuesto a una mayor apreciación a corto plazo.
- A largo plazo, la estructura técnica bajista que venía manteniendo se ha revertido. Una fuerte resistencia aparece en 1.20 (nivel previo al cimbronazo). De todos modos, es probable que el programa QE del BCE siga generando una presión vendedora sobre el euro, lo que afectaría al cruce. Los soportes se encuentran entre 1.0184 (mínimo del 28/01/2015) y 1.0082 (mínimo del 27/01/2015).

Yann Quelell | Market Strategist  
 e-mail: yann.quelell@swissquote.ch

ORO (denominado en USD)



**El mercado aún mantiene el momentum alcista**

- El oro continúa negociándose al alza. El soporte horario se ubica en 1306 (mínimo del 04/01/2018). Una vez despejada la resistencia del 1345 (máximo del 15/01/2018), el mercado comenzará a contemplar una extensión hacia la fuerte resistencia del 1357 (máximo del 08/09/2017).
- A largo plazo, su estructura técnica muestra el desarrollo de un creciente momentum alcista, donde se necesita la superación del 1392 (17/03/2014) para confirmarlo. El soporte clave se encuentra en 1045 (mínimo del 05/02/2010).

Yann Quelell | Market Strategist  
 e-mail: yann.quelell@swissquote.ch

PLATA (denominada en USD)



Colapsando

- La plata ha colapsado tras haber alcanzado la resistencia horaria ubicada en 17.46 (máximo del 16/10/2017). Su estructura de precio muestra expuesto a una mayor presión bajista.
- A largo plazo, muestra una tendencia predominantemente bajista y por lo tanto, queda expuesto a mayores pérdidas. La resistencia se ubica en 25.11 (máximo del 28/08/2013), mientras que un fuerte soporte aparece en 11.75 (20/04/2009).

Yann Queleenn | Market Strategist  
 e-mail: yann.queleenn@swissquote.ch

CRUDO (denominado en USD)



Fuerte momentum alcista

- El crudo continúa negociándose al alza. La resistencia horaria se ubica en 64.89 (máximo del 15/01/2018). El soporte clave se ubica en 55.82 (mínimo del 07/12/2017). Su estructura de precio lo deja expuesto a una mayor apreciación ante una demanda que parece bastante fuerte.
- A largo plazo, el crudo se ha recuperado del fuerte declive de 2016. Sin embargo, consideramos que es posible que aún permanezca vulnerable a pesar de que por el momento, mantiene su impulso alcista. El soporte clave se ubica en 35.24 (mínimo del 05/04/2016) mientras que la resistencia clave se encuentra en 55.24 (máximo 03/01/2017).

Yann Quelell | Market Strategist  
 e-mail: yann.quelell@swissquote.ch

BITCOIN (denominado en USD)

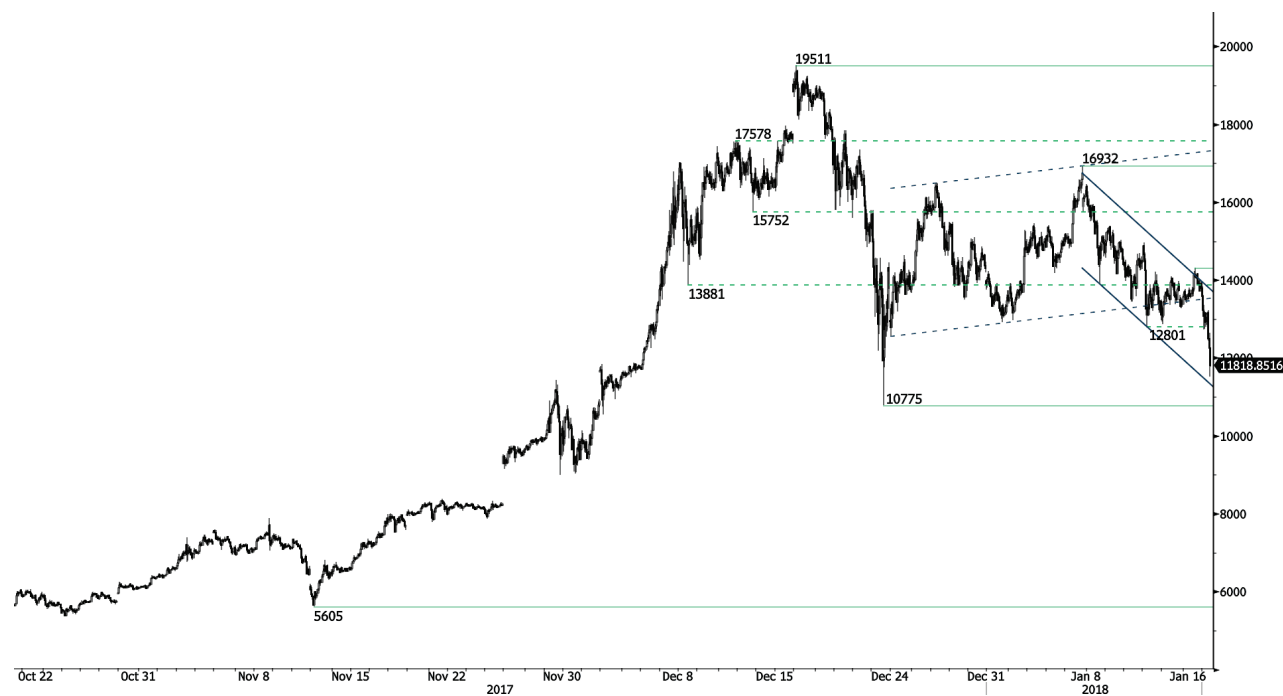

Debilitándose

- En las últimas jornadas el Bitcoin viene sufriendo bastante. Si bien hasta el momento su estructura técnica venía marcando un fuerte impulso alcista a corto plazo, la reciente toma de beneficios ha comenzado a revertirlo al punto que ahora el momentum bajista se acentúa. Esto lo deja expuesto a mayores pérdidas a corto plazo. El soporte horario se ubica sobre el área del 10.775 (mínimo del 22/12/2017).
- A largo plazo, esta clase de activo digital ofrece unas perspectivas valoración exponencial, contando con bastantes probabilidades de alcanzar los \$40.000 en 2018.

Yann Queleenn | Market Strategist  
 e-mail: yann.queleenn@swissquote.ch

## DISCLAIMER

Si bien se ha realizado el máximo esfuerzo para asegurar que los datos proporcionados y utilizados para la investigación de este documento sean de la mejor calidad, no se puede garantizar que sea totalmente correcto y Swissquote Bank y sus empresas subsidiarias no pueden aceptar responsabilidad de ningún tipo con relación a errores u omisiones, o con relación a la exactitud total de la información aquí contenida. Este documento no constituye una recomendación para vender y/o comprar ningún tipo de producto financiero así como no constituye una oferta y/o solicitud de intervenir en una transacción. Este documento se refiere exclusivamente a una investigación económica y de ningún modo se debe interpretar como un asesoramiento de inversión.

Si bien todo tipo de inversión conlleva algún grado de riesgo, los riesgos de pérdida en transacciones en el mercado forex pueden ser sustanciales. Por lo tanto si usted está considerando operar en este mercado, debe tener conocimiento de los riesgos asociados a esta clase de inversión antes de concretarla. El material presentado aquí de ninguna manera intenta ser un asesoramiento para operar divisas ni tampoco de estrategia. Swissquote Bank realiza un gran esfuerzo para proveer la mejor calidad de información, pero no está en nuestras manos garantizar su total exactitud. Cualquier precio establecido en este informe es exclusivamente como información y no implica una evaluación para activos financieros individuales u otros instrumentos.

Este informe es para su distribución exclusivamente en los términos arriba mencionados y debe estar autorizado por la ley vigente. Ningún dato debe ser tomado como una estrategia de inversión o como recomendación en un asesoramiento personal. El único objetivo de esta publicación es una información de calidad y de ninguna forma debe ser valorado como incitación a comprar o vender cualquier tipo de activo financiero en ningún lugar. No representa ni garantiza sea de forma explícita o implícita la información contenida aquí, salvo en lo referido a los datos de Swissquote Bank, sus empresas subsidiarias y afiliadas. Tampoco pretende brindar un completo informe o resumen sobre activos financieros, mercados o emprendimientos aquí mencionados. Swissquote Bank no asegura que los inversores obtendrán ganancias, tampoco las compartirá en el caso que se concreten así como no asumirá ningún tipo de responsabilidad ante eventuales pérdidas. Las inversiones implican riesgos y quienes los toman deben ser prudentes al momento de tomar decisiones. Este informe no debe ser tomado por quienes lo reciben como un sustituto de su propio criterio. Cualquier opinión expresada en este informe tiene carácter exclusivamente informativo y está sujeto a cambios sin previo aviso; asimismo puede diferir o ser contrario a opiniones expresadas por otras áreas de negocios o grupos de Swissquote Bank como resultado de utilizar diferentes hipótesis o criterios. Swissquote Bank no tiene ninguna obligación o responsabilidad frente a cualquier transacción, resultado, ganancia o pérdida basadas en este informe, total o parcialmente.

La investigación se iniciará, actualizará y cesará únicamente según el criterio del Departamento de Estrategias de Swissquote Bank. Los análisis contenidos aquí están basados en diferentes teorías. Diferentes teorías pueden llevar a diferentes resultados. El (los) analista (s) responsable (s) de la preparación de este informe, pueden interactuar con el personal de sala de operaciones, personal de ventas y otras circunscripciones con el propósito de juntar, sintetizar e interpretar la información del mercado.

Swissquote Bank no tiene ninguna obligación de actualizar o mantener al día la información contenida aquí y no es responsable por ningún resultado, sea ganancia o pérdida basado parcial o totalmente en este informe. © Swissquote Bank 2014. Todos los derechos reservados.