

RAPPORT TECHNIQUE JOURNALIER

17 novembre 2017

EUR / USD

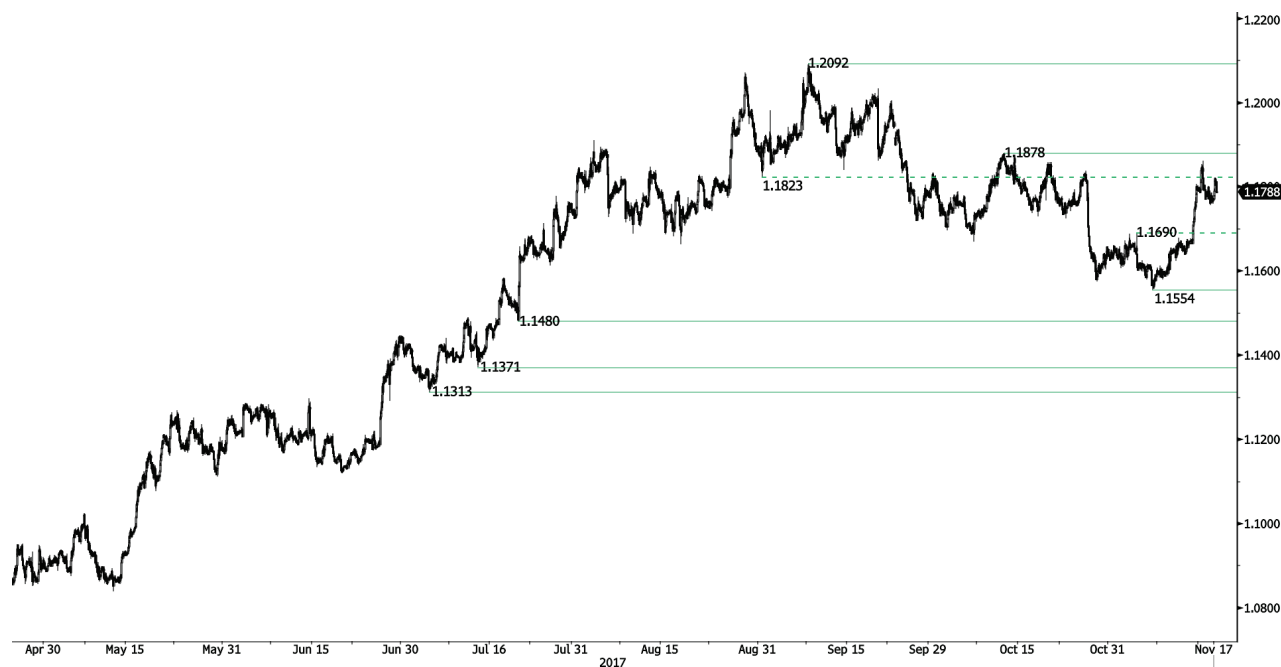

Rebond haussier.

- L'EUR/USD rebondit plus haut. Une résistance horaire est fournie à 1,1878 (plus haut du 12/10/2017). Un support horaire est fourni loin à 1,1554 (plus bas du 07/11/2017). La paire devrait subir une consolidation continue à court terme avant d'évoluer à la hausse vers la résistance à 1,1878 (plus haut du 12/10/2017).

- Sur le long terme, la dynamique devient largement positive. Nous privilégions une tendance haussière continue. Une résistance clé se tient à 1,2252 (plus haut du 25/12/2014) tandis qu'un support solide se trouve à 1,0341 (plus bas du 03/01/2017).

Peter Rosenstreich | Head of Market Strategy
 e-mail: Peter.Rosenstreich@swissquote.ch

GBP / USD



Strong recovery bounce.

- Le GBP/USD a cassé la résistance à 1,3224 ce qui indique une extension de la dynamique haussière. Un support est fourni à 1,3027 (plus bas du 06/10/2017).

- Le modèle technique à long terme est en train de se renverser. Le vote en faveur du Brexit a préparé la voie pour un nouveau déclin. Un support à long terme peut être observé à 1,1841 (plus bas du 07/10/2017). Une résistance à long terme située autour de 1,35 qui pourrait indiquer un renversement à long terme dans une tendance négative est remise en question. Cela semble toutefois peu probable pour le moment.

Peter Rosenstreich | Head of Market Strategy
 e-mail: Peter.Rosenstreich@swissquote.ch

USD / JPY

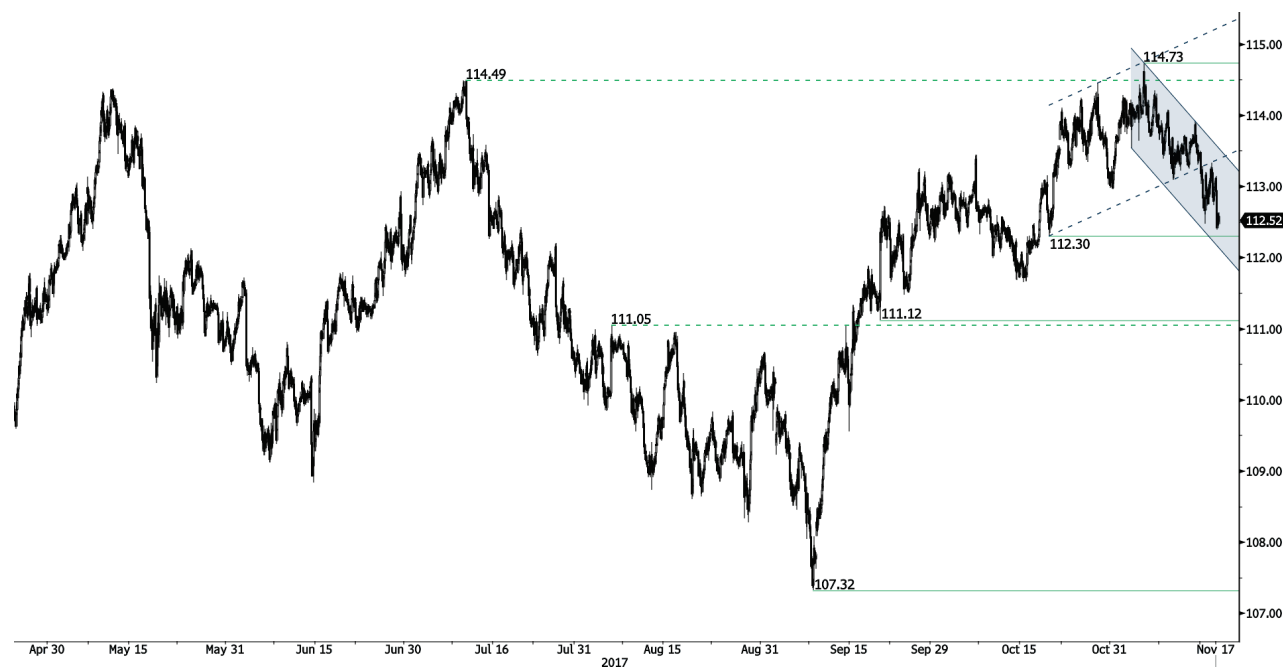

Les pressions à la vente se consolident.

- L'USD/JPY a cassé son canal ascendant à court terme. Un support horaire fourni à 113,09 (plus bas du 09/10/2017) a été cassé. Un support plus solide est situé loin à 111,12 (plus bas du 20/09/2017). La paire devrait encore baisser.

- Nous privilégions un biais baissier à long terme. Un support est à présent fourni à 99,02 (plus bas du 10/08/2013). Une montée progressive vers la résistance majeure à 125,86 (plus haut du 05/06/2015) semble improbable. La paire devrait reculer davantage vers le support à 93,79 (plus bas du 13/06/2013).

Peter Rosenstreich | Head of Market Strategy
 e-mail: Peter.Rosenstreich@swissquote.ch

USD / CHF



Rebond haussier interrompu.

- La ligne de tendance descendante de l'USD/CHF a interrompu sa progression. La structure technique suggère de nouveaux risques baissiers. La paire n'a pas réussi à se maintenir avec constance au-dessus de la parité. Si la paire se rapproche de 0,98, des pressions baissières supplémentaires pourraient s'observer. La voie est maintenant grande ouverte pour un nouveau recul.

- À long terme, la paire s'échange toujours au sein d'une fourchette en place depuis 2011, malgré les difficultés rencontrées lorsque la BNS a supprimé la fixation du CHF. Un support clé peut s'observer à 0,8986 (plus bas du 30/01/2015). La structure technique privilégie un biais néanmoins haussier à long terme positionné depuis l'abandon de la fixation du franc suisse, en janvier 2015.

Peter Rosenstreich | Head of Market Strategy
 e-mail: Peter.Rosenstreich@swissquote.ch

USD / CAD

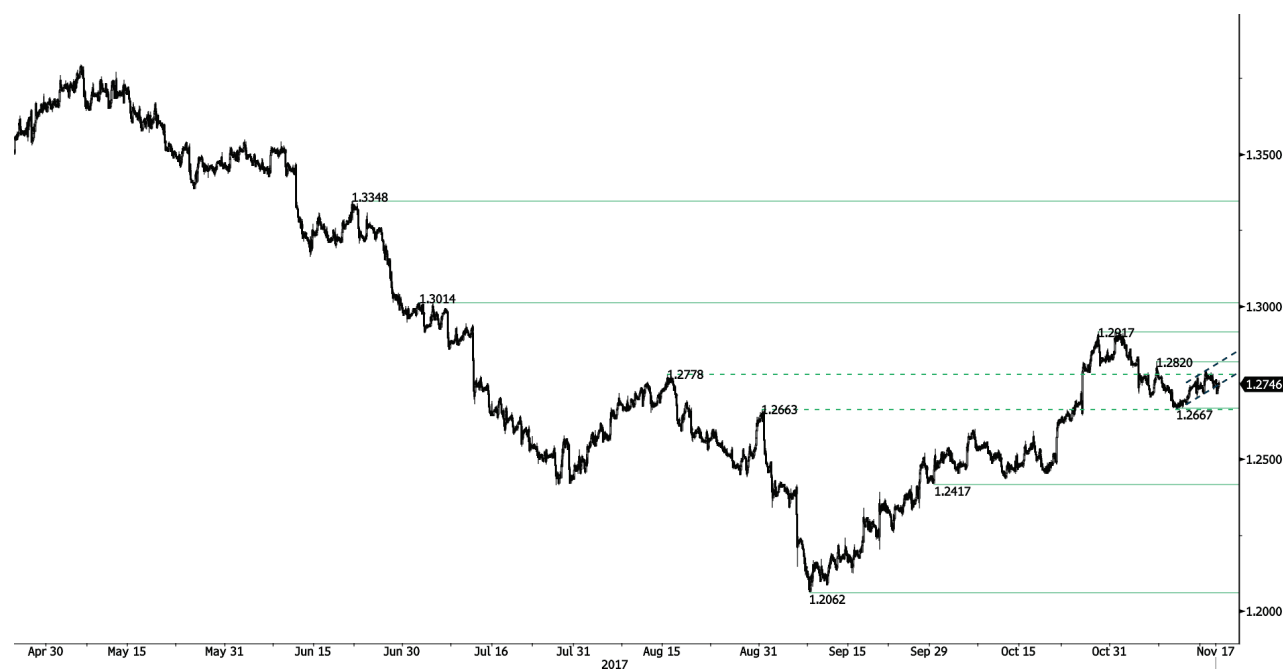

Échec.

• L'USD/CAD n'a pas réussi à gommer la résistance suggérant un risque baissier. Une résistance se tient à 1,2820 (plus haut du 07/11/2017). Un support horaire se situe à 1,2667 (plus bas du 10/11/2017). La paire devrait continuer d'afficher un potentiel haussier.

• À plus long terme, la paire a cassé le support à long terme que l'on observe à 1,2461 (plus bas du 16/03/2015). Une résistance solide est fournie à 1,4690 (plus haut du 22/01/2016). La paire devrait reculer encore plus.

Peter Rosenstreich | Head of Market Strategy
 e-mail: Peter.Rosenstreich@swissquote.ch

AUD / USD

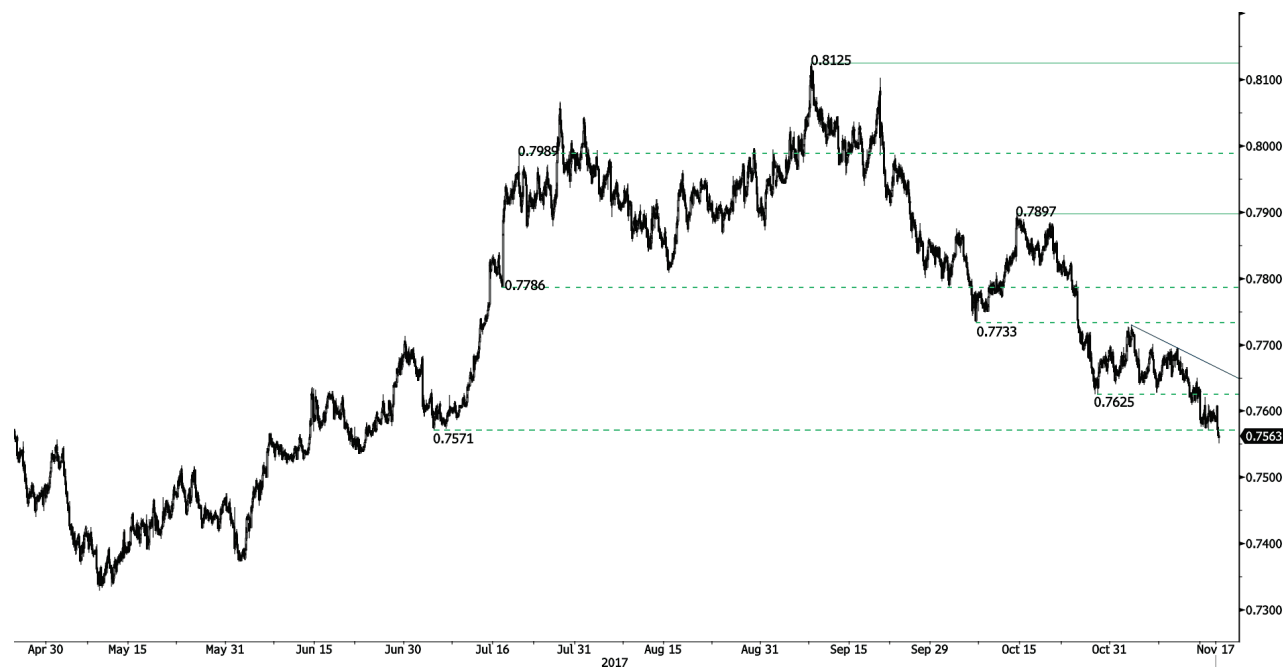

Cassure du support clé.

- L'AUD/USD est sur le point de tirer encore plus bas, indiquant ainsi que les pressions baissières se ressentent toujours. Une résistance horaire est fournie loin du niveau de 0,7897 (plus haut du 13/10/2017). La paire devrait subir de nouvelles pressions en direction du support clé à 0.7535 (plus bas du 22/06/2017).
- Sur le long terme, la tendance est plutôt positive. Des supports clés se tiennent à 0,6009 (plus bas du 31/10/2008). Une cassure de la résistance clé à 0,8164 (plus haut du 14/05/2015) est nécessaire pour invalider notre vision baissière à long terme.

Peter Rosenstreich | Head of Market Strategy
 e-mail: Peter.Rosenstreich@swissquote.ch

EUR / GBP



Fort recul.

- L'EUR/GBP est reparti dans le sens inverse d'une ligne de tendance à la hausse. Un support horaire est fourni loin du niveau de 0,8733 (plus bas du 01/11/2017). La prochaine résistance est fournie à 0,9014 (plus haut du 27/10/2017).

- À long terme, la paire s'est largement récupérée depuis les récents plus bas atteints en 2015. La structure technique suggère une dynamique haussière croissante. La paire s'échange au-dessus de sa moyenne mobile de 200 jours. Une résistance solide se trouve à 0,9500 (niveau psychologique).

Peter Rosenstreich | Head of Market Strategy
 e-mail: Peter.Rosenstreich@swissquote.ch

EUR / CHF

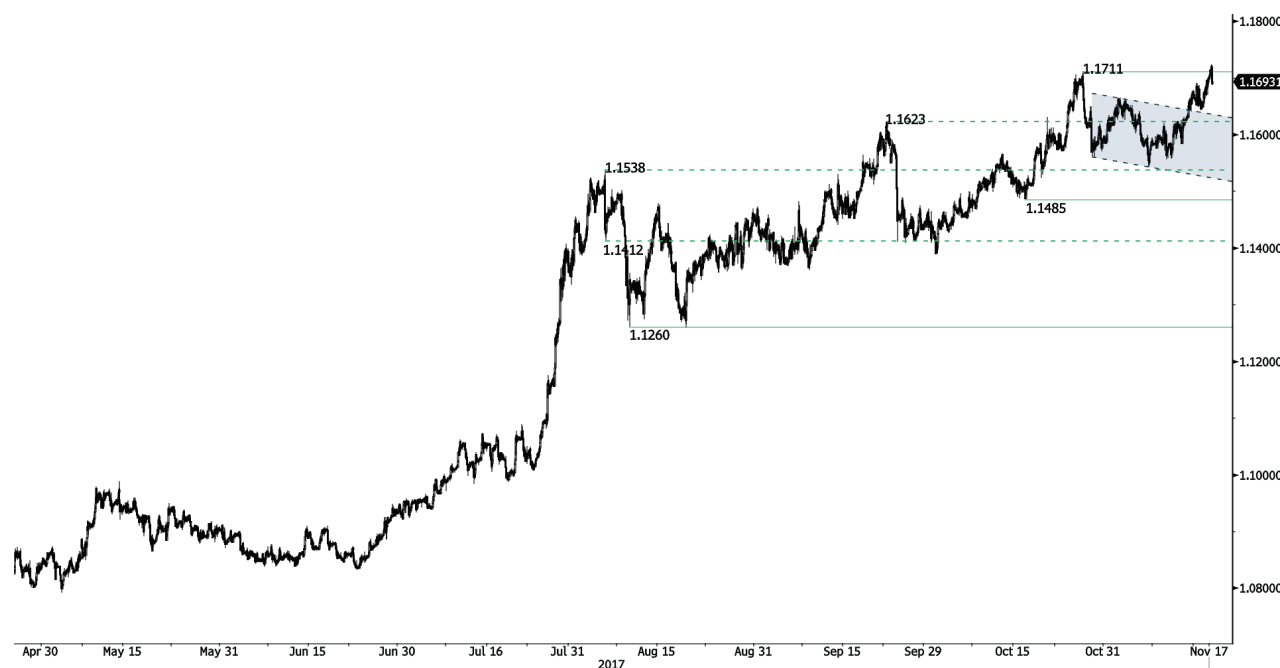

Renouvellement haussier.

- L'EUR/CHF a cassé la résistance à 1,1711. Un support est fourni à 1,1610 (plus bas du 27/10/2017). Une période de consolidation devrait se confirmer avant la poursuite de la dynamique haussière actuelle.
- À long terme, la structure technique s'est renversée. Une résistance solide est fournie à 1,20 (niveau précédant l'abandon de la fixation du franc suisse). Toutefois, le programme d'assouplissement quantitatif de la BCE est susceptible d'entraîner des pressions à la vente persistantes sur l'euro, ce qui devrait peser sur l'EUR/CHF. Des supports se trouvent à 1,0184 (plus bas du 28/01/2015) et 1,0082 (plus bas du 27/01/2015).

Peter Rosenstreich | Head of Market Strategy
 e-mail: Peter.Rosenstreich@swissquote.ch

OR (en USD)

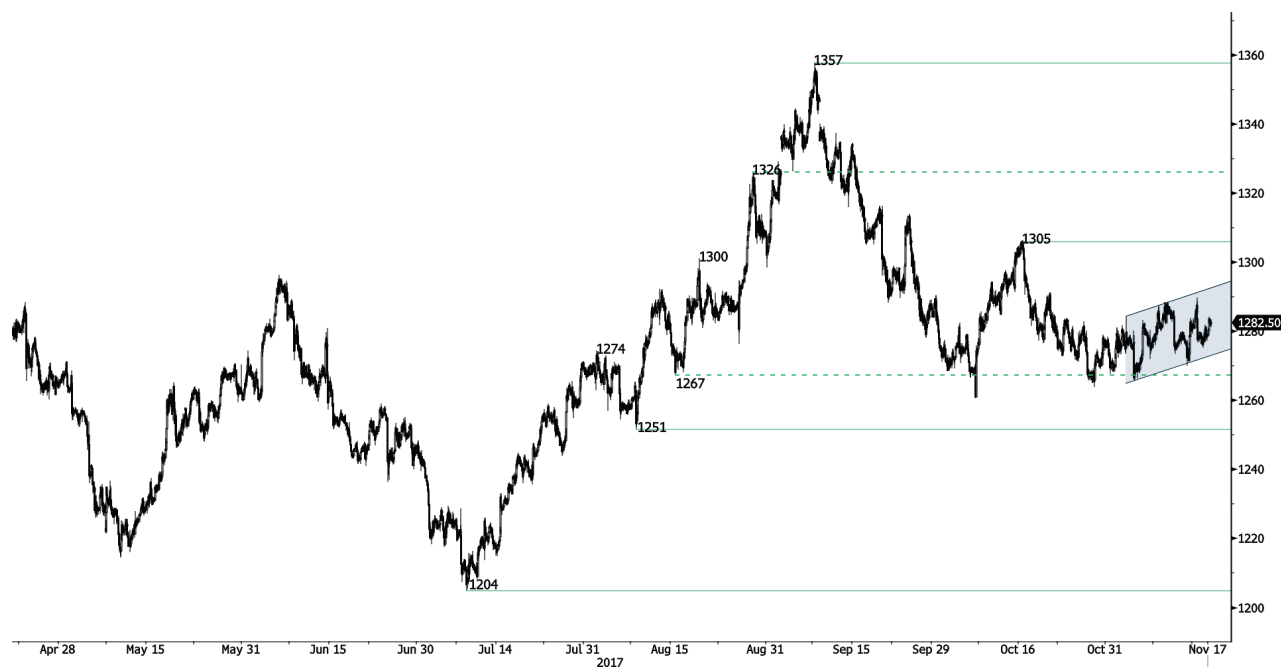

Évolue le long du canal haussier à court terme.

- L'or est à la hausse. La structure technique confirme la fin de la phase de consolidation. Un support se situe loin à 1251 (plus haut du 08/08/2017). La résistance se trouve désormais à 1288 (20/10/2017).
- À long terme, la structure technique suggère l'existence d'une dynamique haussière croissante. Une cassure du niveau de 1392 (17/03/2014) permettrait de le confirmer. On peut observer un support majeur à 1045 (plus bas du 05/02/2010).

Peter Rosenstreich | Head of Market Strategy
e-mail: Peter.Rosenstreich@swissquote.ch

ARGENT (en USD)

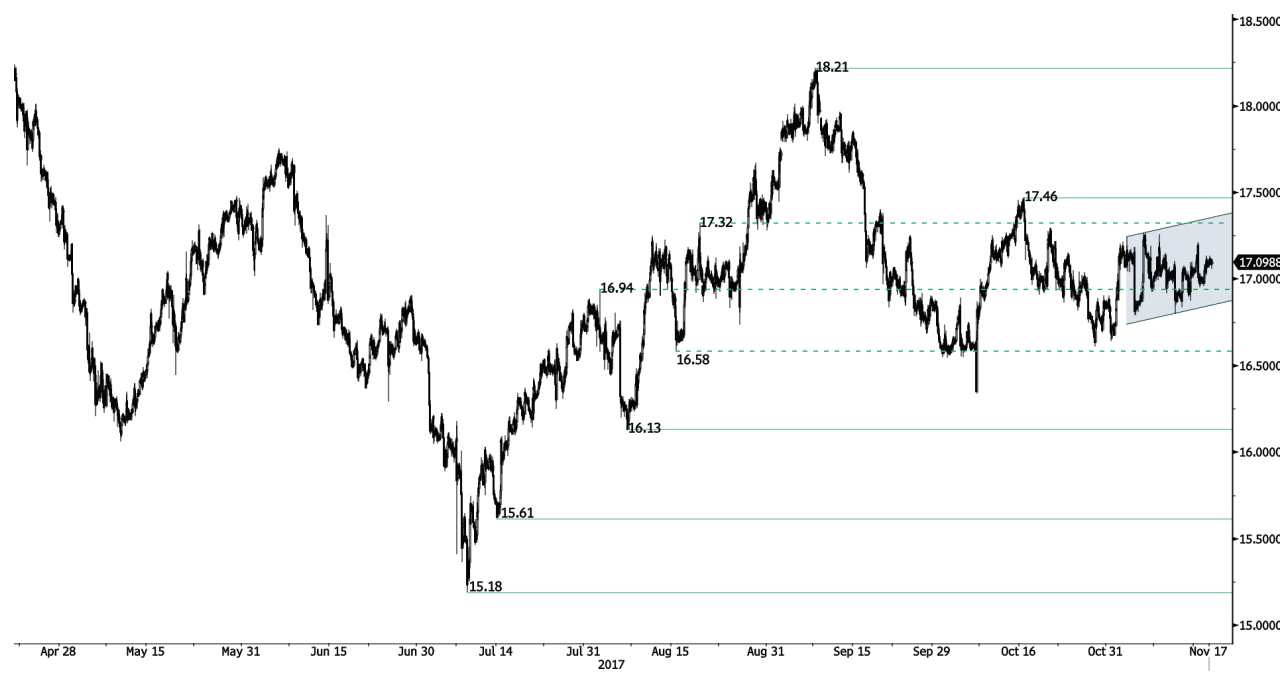

Progresse légèrement.

- L'argent évolue à la hausse. Un support horaire se situe à 16,60 (plus bas du 27/10/2017). Une résistance horaire se situe à 17,46 (plus haut du 13/10/2017). Un support supplémentaire peut être observé à 16,13 (plus bas du 06/10/2017).
- Sur le long terme, la tendance est plutôt négative. De nouvelles baisses sont très probables. Une résistance se trouve à 25,11 (plus haut du 28/08/2013). Un support solide se trouve à 11,75 (20/04/2009).

Peter Rosenstreich | Head of Market Strategy
 e-mail: Peter.Rosenstreich@swissquote.ch

PÉTROLE BRUT (en USD)



Forte chute.

- Le pétrole brut s'est affaibli après avoir atteint son plus haut niveau annuel. Il devrait observer une nouvelle consolidation baissière à court terme. En effet, la structure technique a été à l'origine d'une phase de consolidation réussie par le passé.
- À long terme, le pétrole brut se récupère du déclin brutal enregistré l'année dernière. Cependant, nous considérons qu'il n'est pas à l'abri d'un nouvel accès de faiblesse. Pour le moment, il apparaît toujours dans une dynamique haussière. Un support solide se tient à 35,24 (05/04/2016) tandis que nous pouvons désormais observer une résistance à 55,24 (plus haut du 03/01/2017).

Peter Rosenstreich | Head of Market Strategy
 e-mail: Peter.Rosenstreich@swissquote.ch

BITCOIN (en USD)



Volatil.

- Le Bitcoin a connu un repli après un impressionnant rebond réussi. La structure technique montre une incroyable dynamique à court terme. Un support horaire se trouve à 5605 (plus bas du 13/11/2017). Un support solide se situe très loin à 2975 (plus bas du 22/08/2017). À court terme, la monnaie numérique devrait continuer à évoluer à la hausse.

- Sur le long terme, la monnaie numérique a connu une croissance exponentielle. Il existe une probabilité non négligeable pour que la monnaie numérique atteigne 10 000 \$.

Peter Rosenreich | Head of Market Strategy
 e-mail: Peter.Rosenreich@swissquote.ch

LIMITATION DE RESPONSABILITE

Bien que toutes les précautions aient été prises pour assurer la fiabilité des données mentionnées dans ce document et utilisées pour la recherche des sujets qui y sont traités, Swissquote Bank et ses filiales ne peuvent en garantir l'exactitude et déclinent toute responsabilité pour toute erreur ou omission, ou quant à l'exactitude, l'exhaustivité ou la fiabilité des informations qu'il contient. Ce document ne constitue pas une recommandation de vendre et/ou d'acheter des produits financiers et ne peut être interprété comme une sollicitation et/ou une offre d'effectuer des transactions. Ce document est un document de recherche et ne constitue en aucun cas un conseil d'investissement ou une sollicitation au trading de valeurs mobilières ou d'autres types d'investissements.

Bien que tout investissement implique un certain degré de risque, le risque du trading en devises étrangères hors échange peut être considérable. En conséquence, si vous envisagez de participer à ce marché, vous devez être conscients des risques inhérents à ce type de produit pour être à même de prendre des décisions d'investissement en connaissance de cause. La matière présentée dans ce document ne peut en aucun cas être considérée comme un conseil ou une stratégie de trading. Swissquote Bank s'efforce d'utiliser des informations fiables et variées mais n'en confirme ni l'exactitude ni l'exhaustivité. De plus nous n'avons aucune obligation de vous notifier les changements apportés aux opinions ou aux informations contenues dans ce document.

Ce rapport ne peut être distribué que lorsque les lois qui lui sont applicables le permettent. Rien dans ce rapport n'a pour but d'indiquer qu'une stratégie d'investissement ou une recommandation qui y est décrite soit adaptée ou appropriée aux circonstances individuelles de leur bénéficiaire ou, de manière plus générale, qu'elle constitue une recommandation personnelle. Le rapport n'est publié qu'à des fins d'information, il ne constitue pas une publicité et ne peut être interprété comme une sollicitation ou une offre d'acheter ou de vendre des valeurs mobilières ou des instruments financiers quels qu'ils soient, et ce dans quelque juridiction que ce soit. Aucune confirmation ou garantie, que ce soit expresse ou implicite, n'est fournie quant à l'exactitude, l'exhaustivité ou la fiabilité des informations contenues dans le document, à l'exception des informations concernant Swissquote Bank, ses filiales et ses sociétés apparentées. Le rapport n'est pas non plus censé être un traité exhaustif ou un résumé des valeurs mobilières, marchés ou développements qui y sont décrits. Swissquote Bank ne garantit pas la réalisation de profits par les investisseurs, ou qu'elle partagera les profits de ses investissements avec les investisseurs ; elle n'accepte non plus aucune responsabilité pour les pertes résultant d'investissements. Les investissements comportent des risques et les investisseurs doivent faire montre de prudence dans leurs décisions d'investissement. Le rapport ne doit pas être traité par ses bénéficiaires comme un substitut à leur propre jugement. Les avis exprimés dans ce rapport ne le sont qu'à des fins d'information et sont susceptibles de changement sans notification préalable et peuvent être différents ou contraires à d'autres avis exprimés par d'autres divisions ou groupes de Swissquote Bank, qui peuvent utiliser des critères ou des hypothèses de base différents. Swissquote Bank décline toute responsabilité pour toute transaction, résultat, gain ou perte, qui découleraient de ce rapport, en tout ou en partie.

Swissquote Bank Strategy Desk décide à sa seule discrétion de ce que la recherche doit couvrir, mettre à jour ou cesser de couvrir. Les analyses contenues dans ce document se basent sur de nombreuses hypothèses. Des hypothèses de base différentes peuvent aboutir à des résultats très différents. Les analystes responsables de la rédaction de ce rapport peuvent interagir avec le personnel du trading desk, le personnel de vente et d'autres entités afin de recueillir, synthétiser et interpréter les informations des marchés. Swissquote Bank n'a aucune obligation de mettre à jour les informations contenues dans le rapport et décline toute responsabilité pour tout résultat, gain ou perte, découlant, en tout ou en partie, sur cette information.

Swissquote Bank interdit spécifiquement la redistribution de ce document en tout ou en partie sans sa permission écrite et décline toute responsabilité. © Swissquote Bank 2014. Tous droits réservés.