

INFORME DIARIO DE ANÁLISIS TÉCNICO

20 de octubre de 2017

EUR / USD

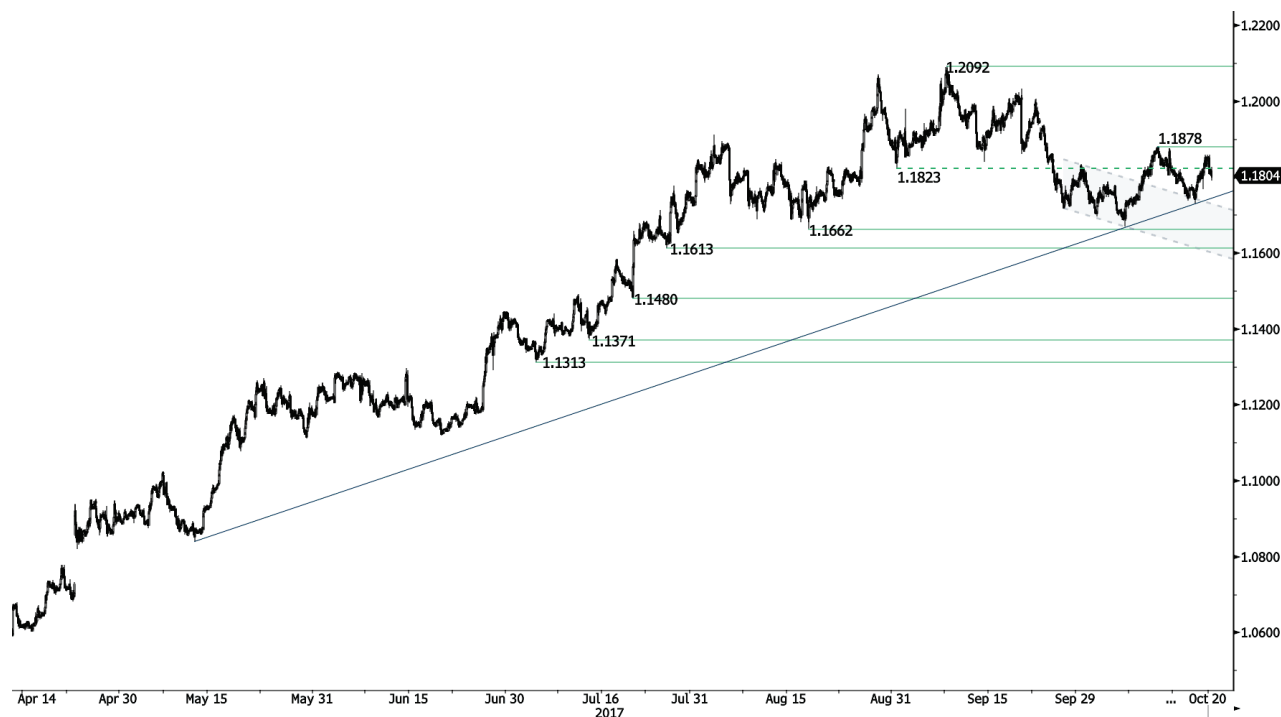

Pérdida de impulso

- El EUR/USD ha rechazado la resistencia horaria en 1.1878 (máximo del 12/10/2017). Un soporte fuerte aparece en un distante 1.1662 (mínimo del 17/08/2017). A corto plazo el mayor está expuesto a una mayor fase de consolidación.
- A largo plazo se observa claramente cómo el momentum pasa a ser predominantemente alcista, lo que hace que mantengamos un sesgo en esta dirección. La resistencia clave se ubica 1.2252 (máximo del 25/12/2014). El soporte clave continúa ubicado en 1.0341 (mínimo del 03/01/2017).

Peter Rosenstreich | Head of Market Strategy
 e-mail: Peter.Rosenstreich@swissquote.ch

GBP / USD

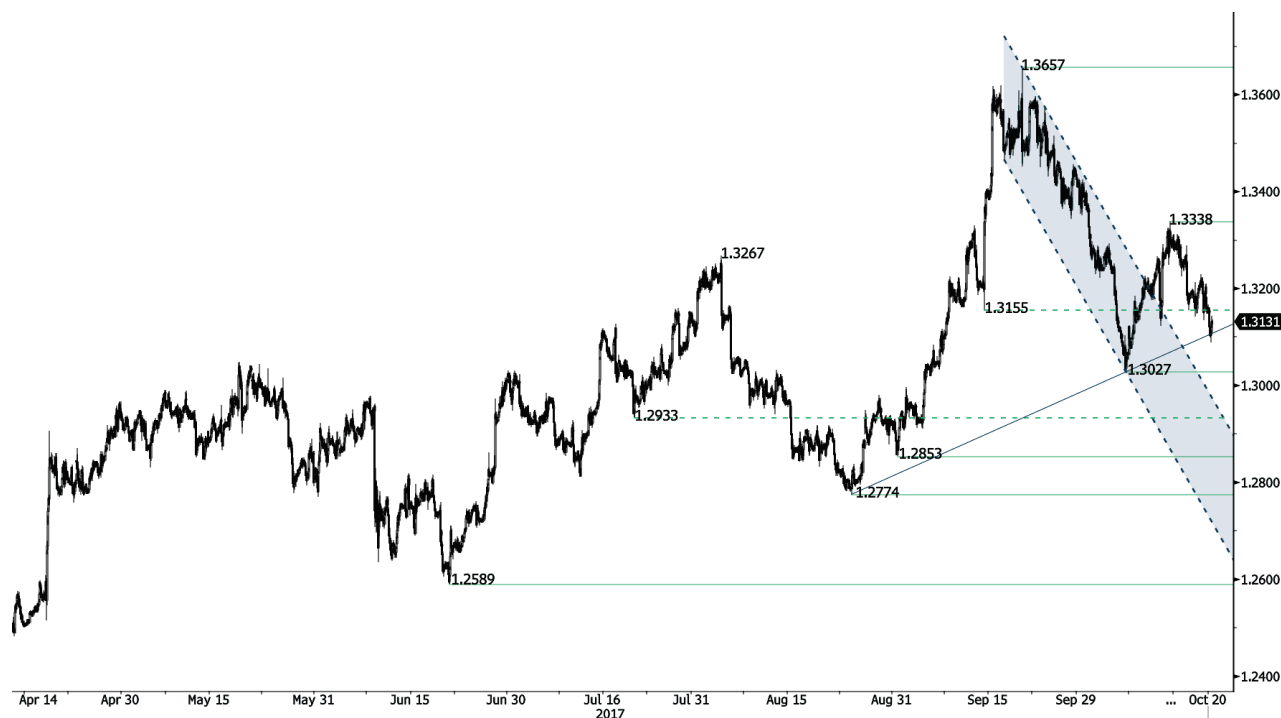

Desafiando soporte

- El GBP/USD retrocede acercándose al soporte del 1.3155. La operativa viene estando definida entre el soporte clave del 1.3122 (mínimo del 12/10/2017) y la resistencia horaria del 1.3338 (máximo del 13/10/2017).
- A largo plazo, el patrón bajista se está revirtiendo tras haberse acentuado tras el voto del Brexit y dejado al mayor expuesto a mayores declives. En esta escala de tiempo, el soporte se ubica en 1.1841 (mínimo del 07/10/2017) y la resistencia en 1.3500. Esta tendencia bajista de largo plazo quedaría anulada si el mercado confirmara el quiebre de esta última. De todos modos, es poco probable por el momento.

Peter Rosenstreich | Head of Market Strategy
 e-mail: Peter.Rosenstreich@swissquote.ch

USD / JPY

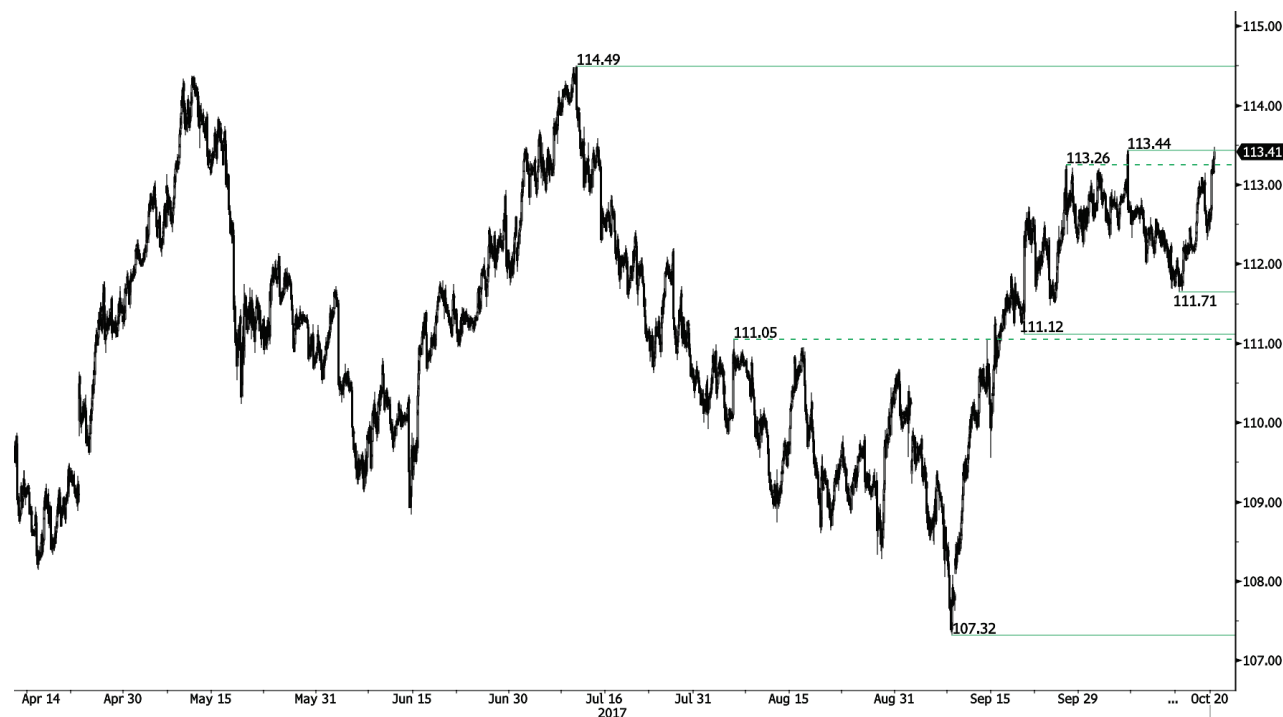

Quiebre alcista

- El mercado del USD/JPY ha quebrado la resistencia del 113.26 y desafía actualmente la fuerte resistencia horaria del 113.44 (máximo del 06/10/2017). El soporte de referencia se ubica en 111.12 (mínimo del 20/09/2017). Igualmente, su estructura de precio lo muestra expuesto a una mayor presión vendedora a medida que se acentúa el riesgo a que se inicie una toma de beneficios a corto plazo tras la fuerte subida de septiembre.

- A largo plazo contemplamos un sesgo bajista. El primer soporte se encuentra en 99.02 (mínimo del 10/08/2013). Por el momento, es prácticamente improbable que realice un avance gradual hacia la resistencia clave del 125.86 (máximo del 05/06/2015). Su estructura técnica lo deja expuesto en esta escala de tiempo al soporte del 93.79 (mínimo del 13/06/2013).

Peter Rosenstreich | Head of Market Strategy
 e-mail: Peter.Rosenstreich@swissquote.ch

USD / CHF



Fuerte rebote de recuperación

- El USD/CHF ha quebrado la resistencia del 0.9838. El soporte horario se ubica en 0.9712 (mínimo del 12/10/2017). Su estructura técnica sugiere una mejora en la demanda a corto plazo, lo que hace que se contemple una mayor apreciación dentro del canal ascendente.
- A largo plazo, el cruce sigue negociándose dentro del rango formado desde 2011 a pesar de los sacudones surgidos cuando el BNS abandonó la flotación controlada del CHF. Un soporte clave se puede encontrar en 0.8986 (mínimo 30/01/2015). Sin embargo, la estructura técnica favorece una tendencia alcista a largo plazo desde el cimbronazo en enero de 2015.

Peter Rosenstreich | Head of Market Strategy
e-mail: Peter.Rosenstreich@swissquote.ch

USD / CAD

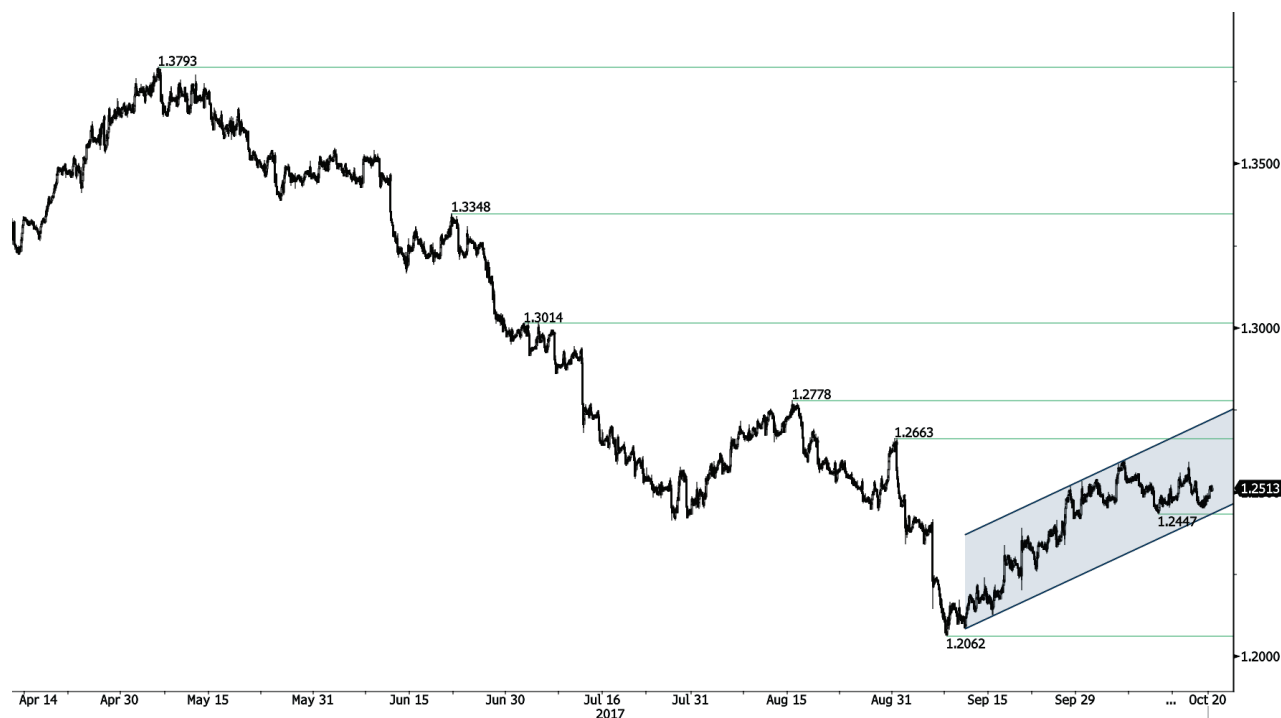

Extensión de avance

- El USD/CAD continúa rebotando dentro del canal ascendente. El soporte horario se ubica 1.2331 (mínimo del 26/09/2017) y la resistencia en 1.2663 (máximo del 29/09/2017). Un fuerte soporte aparece en un distante 1.2062 (mínimo del 08/09/2017). Su estructura de precio de corto plazo lo muestra proclive a una mayor presión compradora dentro del canal.
- El mercado ha quebrado el soporte de largo plazo de 1.2461 (mínimo del 16/03/2015), sin confirmarlo aún. Una fuerte resistencia aparece en 1.4690 (máximo del 22/01/2016). Su estructura de precio en esta escala de tiempo lo deja expuesto a una caída más profunda.

Peter Rosenstreich | Head of Market Strategy
 e-mail: Peter.Rosenstreich@swissquote.ch

AUD / USD

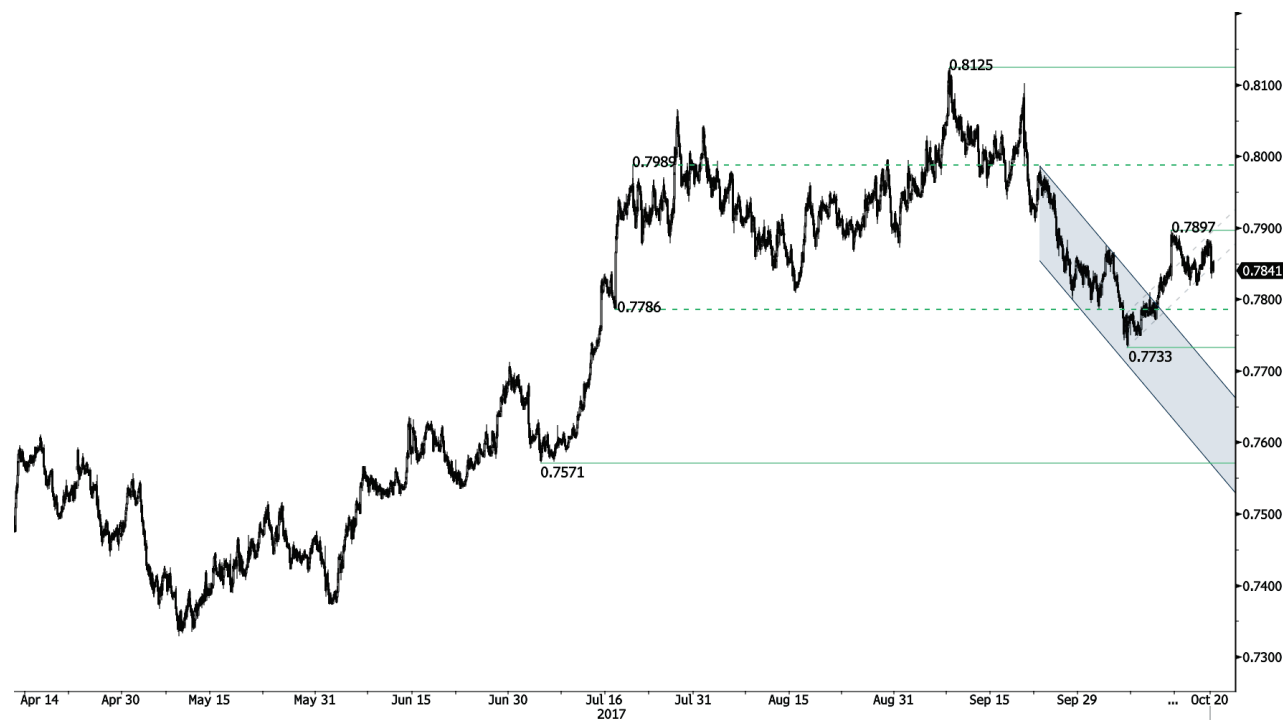

Operativa oscilante

- El AUD/USD marca una operativa oscilante entre la resistencia horaria del 0.7897 (máximo del 13/10/2017) y el soporte de 0.7821. Los siguientes soportes se ubican en 0.7786 y 0.7733 (mínimo del 06/10/2017). Su estructura de precio lo muestra expuesto a una mayor fase de consolidación.

- A largo plazo, su tendencia comienza a ser alcista. El soporte clave se ubica en 0.6009 (mínimo del 31/10/2008). Para anular las perspectivas bajistas a largo plazo contempladas hasta hace poco, es necesario constatar el quiebre de la resistencia clave de 0.8164 (máximo del 14/05/2015).

Peter Rosenstreich | Head of Market Strategy
 e-mail: Peter.Rosenstreich@swissquote.ch

EUR / GBP



Fuerte recuperación

• Aunque el EUR/GBP extiende su rebote, aún no ha tocado resistencias importantes. Asimismo continúa negociándose por debajo de la ex resistencia del 0.8899 (máximo del 19/09/2017), mientras su estructura técnica de muy corto plazo marca claramente un sesgo bajista. El soporte horario se ubica en un distante 0.8746 (27/09/2017).

• A largo plazo, el cruce se ha recuperado con creces de los mínimos de 2015. Su estructura técnica sugiere un creciente momentum alcista mientras se negocia por encima de la Media Móvil Diaria de 200 periodos. La resistencia clave se ubica en el nivel psicológico de 0.9500.

Peter Rosenstreich | Head of Market Strategy
e-mail: Peter.Rosenstreich@swissquote.ch

EUR / CHF



Predominio de la resistencia a pesar del fuerte salto

- El EUR/CHF mantiene su rebote de recuperación a medida que el mercado continúa desafiando la resistencia del 1.1623 (máximo del 12/10/2017). El soporte se ubica en 1.1388 (mínimo del 02/09/2017).
- A largo plazo, la estructura técnica bajista que venía manteniendo se ha revertido. Una fuerte resistencia aparece en 1.20 (nivel previo al cimbronazo). De todos modos, es probable que el programa QE del BCE siga generando una presión vendedora sobre el euro, lo que afectaría al cruce. Los soportes se encuentran entre 1.0184 (mínimo del 28/01/2015) y 1.0082 (mínimo del 27/01/2015).

Peter Rosenstreich | Head of Market Strategy
 e-mail: Peter.Rosenstreich@swissquote.ch

ORO (denominado en USD)

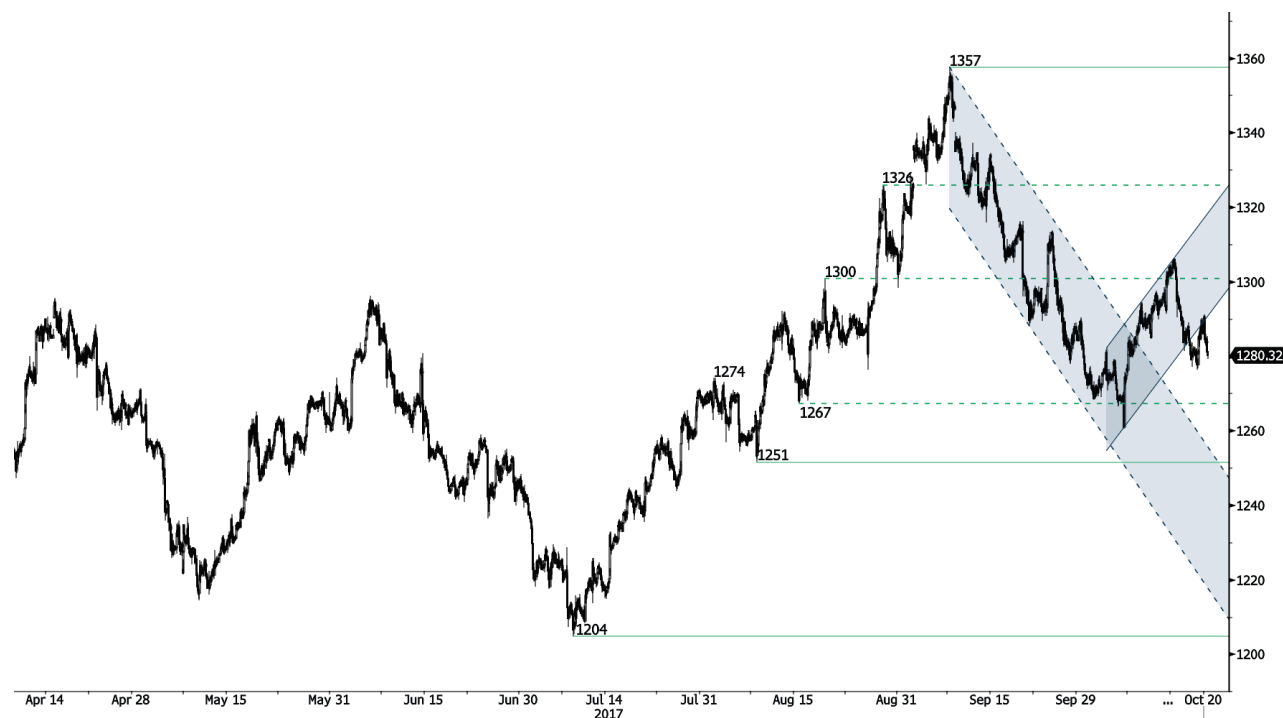

Decaimiento del momentum alcista

- El oro ha perdido el soporte del 1284, lo que confirma su tendencia bajista subyacente. El siguiente soporte es uno más fuerte en 1204 (máximo del 10/07/2017). La resistencia de referencia se ubica en 1288 (máximo intradiario).
- A largo plazo, su estructura técnica muestra el desarrollo de un creciente momentum alcista, donde se necesita la superación del 1392 (17/03/2014) para confirmarlo. El soporte clave se encuentra en 1045 (mínimo del 05/02/2010).

Peter Rosenstreich | Head of Market Strategy
 e-mail: Peter.Rosenstreich@swissquote.ch

PLATA (denominada en USD)

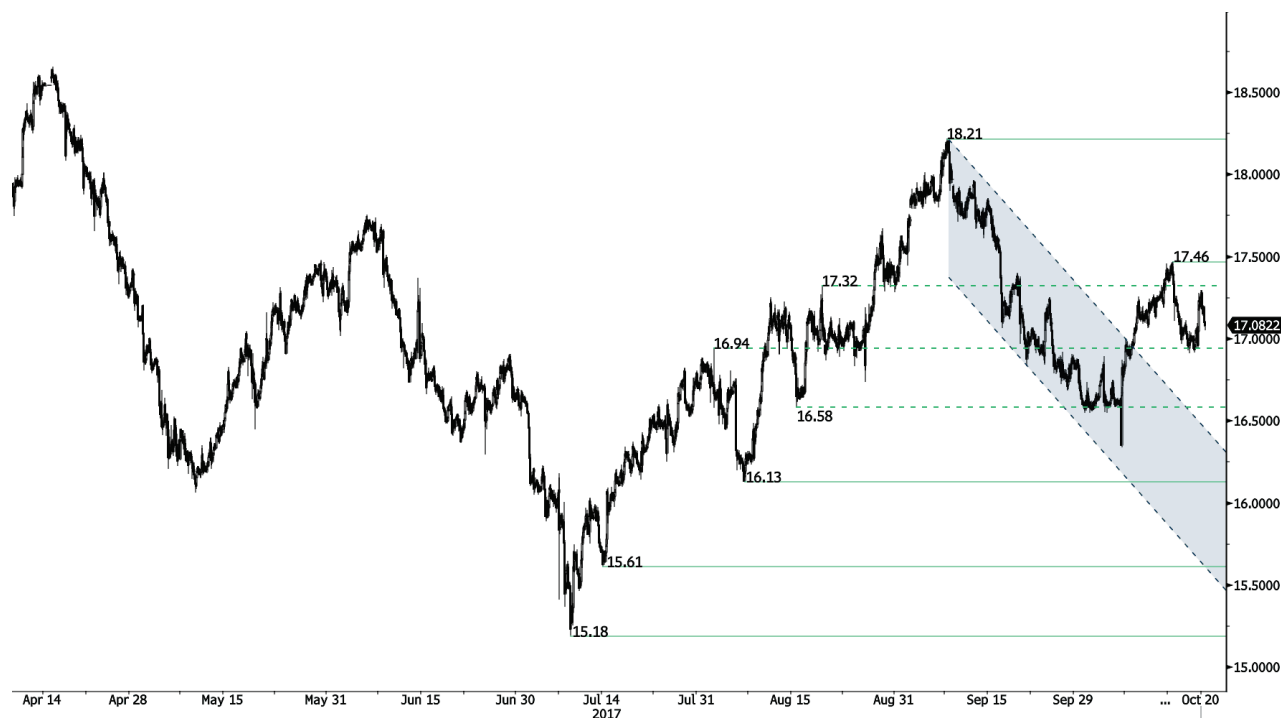

Cambio de rumbo al aproximarse a resistencia de referencia

- La plata continúa debilitándose a medida que el mercado desafía el soporte del 16.94. La resistencia horaria se ubica en 17.46 (máximo del 13/10/2017), mientras que en el intradía una resistencia más próxima aparece sobre el máximo del 17.10. Un soporte adicional aparece en 16.13 (mínimo del 06/10/2017).
- A largo plazo, muestra una tendencia predominantemente bajista y por lo tanto, queda expuesto a mayores pérdidas. La resistencia se ubica en 25.11 (máximo del 28/08/2013), mientras que un fuerte soporte aparece en 11.75 (20/04/2009).

Peter Rosenstreich | Head of Market Strategy
 e-mail: Peter.Rosenstreich@swissquote.ch

CRUDO (denominado en USD)

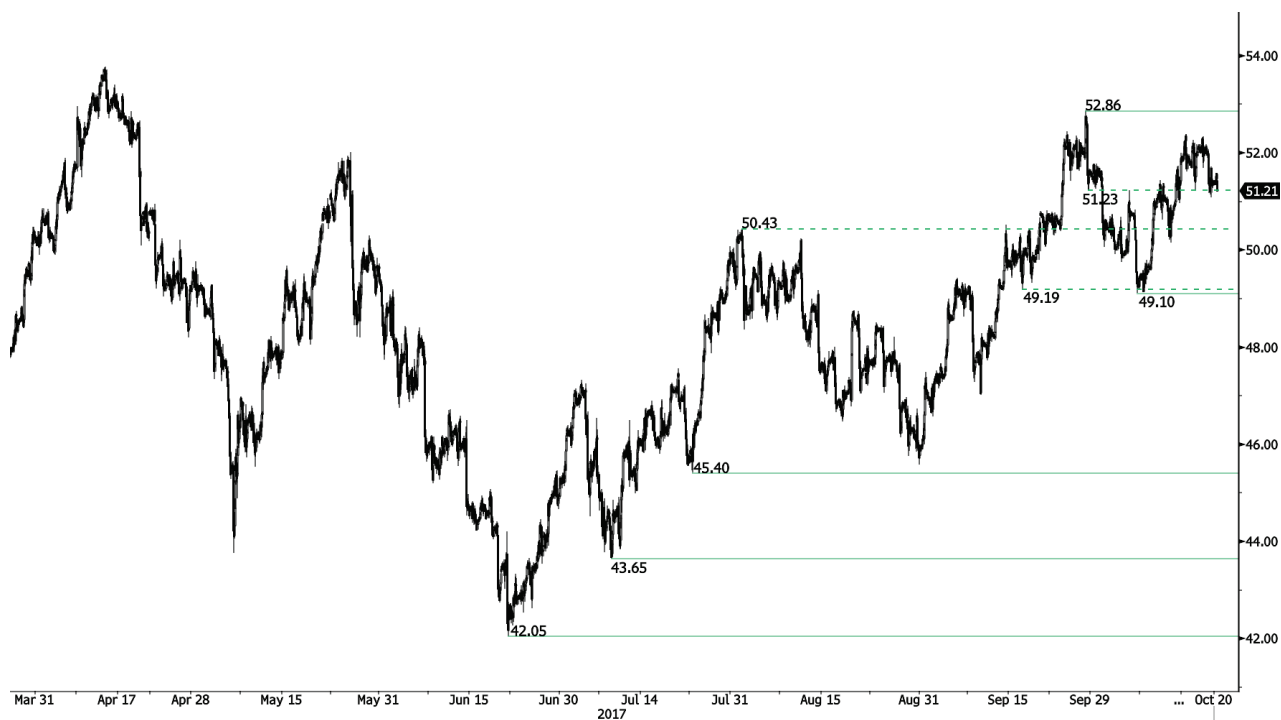

Apoyándose sobre el soporte del 51.23

- El crudo se consolida dentro de un rango definido por el soporte del 50.43 y la fuerte resistencia del 52.86 (28/09/2017). Su estructura de precio lo deja expuesto a una mayor apreciación dentro del rango.
- A largo plazo, el crudo se ha recuperado del fuerte declive del año pasado. Sin embargo, consideramos que es posible una mayor vulnerabilidad. El soporte clave se ubica en 35.24 (mínimo del 05/04/2016) mientras que la resistencia clave se encuentra en 55.24 (máximo 03/01/2017).

Peter Rosenstreich | Head of Market Strategy
 e-mail: Peter.Rosenstreich@swissquote.ch

BITCOIN (denominado en USD)

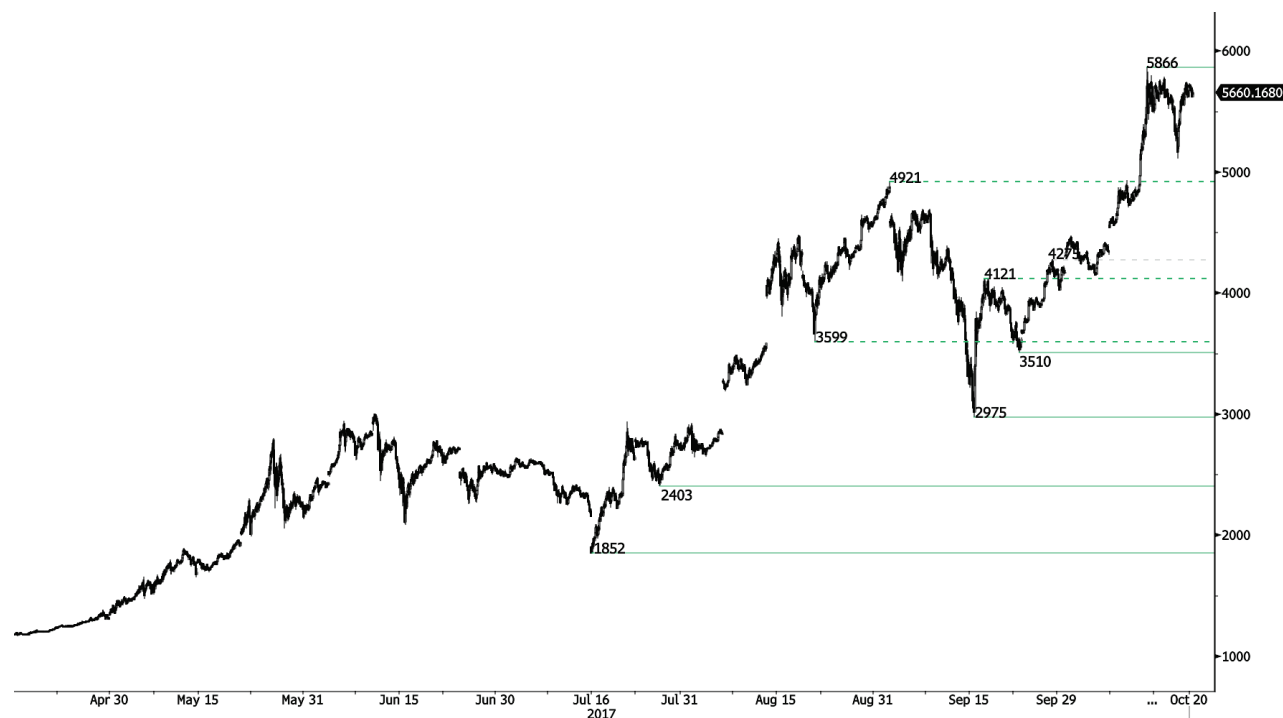

Consolidándose

- El Bitcoin marca un fuerte rebote, sugiriendo la posibilidad de un desafío a corto plazo del récord recientemente registrado en 5866. Un fuerte soporte aparece en 2975 (mínimo del 22/08/2017). Su estructura de precio lo deja expuesto a una mayor fase de apreciación y registrar nuevos récords. El mercado a corto plazo comienza a contemplar la cota de los \$6000.
- A largo plazo, esta clase de activo digital ofrece unas perspectivas valoración exponencial, contando con bastantes probabilidades de alcanzar los \$10.000.

Peter Rosenreich | Head of Market Strategy
 e-mail: Peter.Rosenreich@swissquote.ch

DISCLAIMER

Si bien se ha realizado el máximo esfuerzo para asegurar que los datos proporcionados y utilizados para la investigación de este documento sean de la mejor calidad, no se puede garantizar que sea totalmente correcto y Swissquote Bank y sus empresas subsidiarias no pueden aceptar responsabilidad de ningún tipo con relación a errores u omisiones, o con relación a la exactitud total de la información aquí contenida. Este documento no constituye una recomendación para vender y/o comprar ningún tipo de producto financiero así como no constituye una oferta y/o solicitud de intervenir en una transacción. Este documento se refiere exclusivamente a una investigación económica y de ningún modo se debe interpretar como un asesoramiento de inversión.

Si bien todo tipo de inversión conlleva algún grado de riesgo, los riesgos de pérdida en transacciones en el mercado forex pueden ser sustanciales. Por lo tanto si usted está considerando operar en este mercado, debe tener conocimiento de los riesgos asociados a esta clase de inversión antes de concretarla. El material presentado aquí de ninguna manera intenta ser un asesoramiento para operar divisas ni tampoco de estrategia. Swissquote Bank realiza un gran esfuerzo para proveer la mejor calidad de información, pero no está en nuestras manos garantizar su total exactitud. Cualquier precio establecido en este informe es exclusivamente como información y no implica una evaluación para activos financieros individuales u otros instrumentos.

Este informe es para su distribución exclusivamente en los términos arriba mencionados y debe estar autorizado por la ley vigente. Ningún dato debe ser tomado como una estrategia de inversión o como recomendación en un asesoramiento personal. El único objetivo de esta publicación es una información de calidad y de ninguna forma debe ser valorado como incitación a comprar o vender cualquier tipo de activo financiero en ningún lugar. No representa ni garantiza sea de forma explícita o implícita la información contenida aquí, salvo en lo referido a los datos de Swissquote Bank, sus empresas subsidiarias y afiliadas. Tampoco pretende brindar un completo informe o resumen sobre activos financieros, mercados o emprendimientos aquí mencionados. Swissquote Bank no asegura que los inversores obtendrán ganancias, tampoco las compartirá en el caso que se concreten así como no asumirá ningún tipo de responsabilidad ante eventuales pérdidas. Las inversiones implican riesgos y quienes los toman deben ser prudentes al momento de tomar decisiones. Este informe no debe ser tomado por quienes lo reciben como un sustituto de su propio criterio. Cualquier opinión expresada en este informe tiene carácter exclusivamente informativo y está sujeto a cambios sin previo aviso; asimismo puede diferir o ser contrario a opiniones expresadas por otras áreas de negocios o grupos de Swissquote Bank como resultado de utilizar diferentes hipótesis o criterios. Swissquote Bank no tiene ninguna obligación o responsabilidad frente a cualquier transacción, resultado, ganancia o pérdida basadas en este informe, total o parcialmente.

La investigación se iniciará, actualizará y cesará únicamente según el criterio del Departamento de Estrategias de Swissquote Bank. Los análisis contenidos aquí están basados en diferentes teorías. Diferentes teorías pueden llevar a diferentes resultados. El (los) analista (s) responsable (s) de la preparación de este informe, pueden interactuar con el personal de sala de operaciones, personal de ventas y otras circunscripciones con el propósito de juntar, sintetizar e interpretar la información del mercado.

Swissquote Bank no tiene ninguna obligación de actualizar o mantener al día la información contenida aquí y no es responsable por ningún resultado, sea ganancia o pérdida basado parcial o totalmente en este informe. © Swissquote Bank 2014. Todos los derechos reservados.