

# **DENNÍ TECHNICKÁ ANALÝZA**

**20. října 2017**

EUR / USD

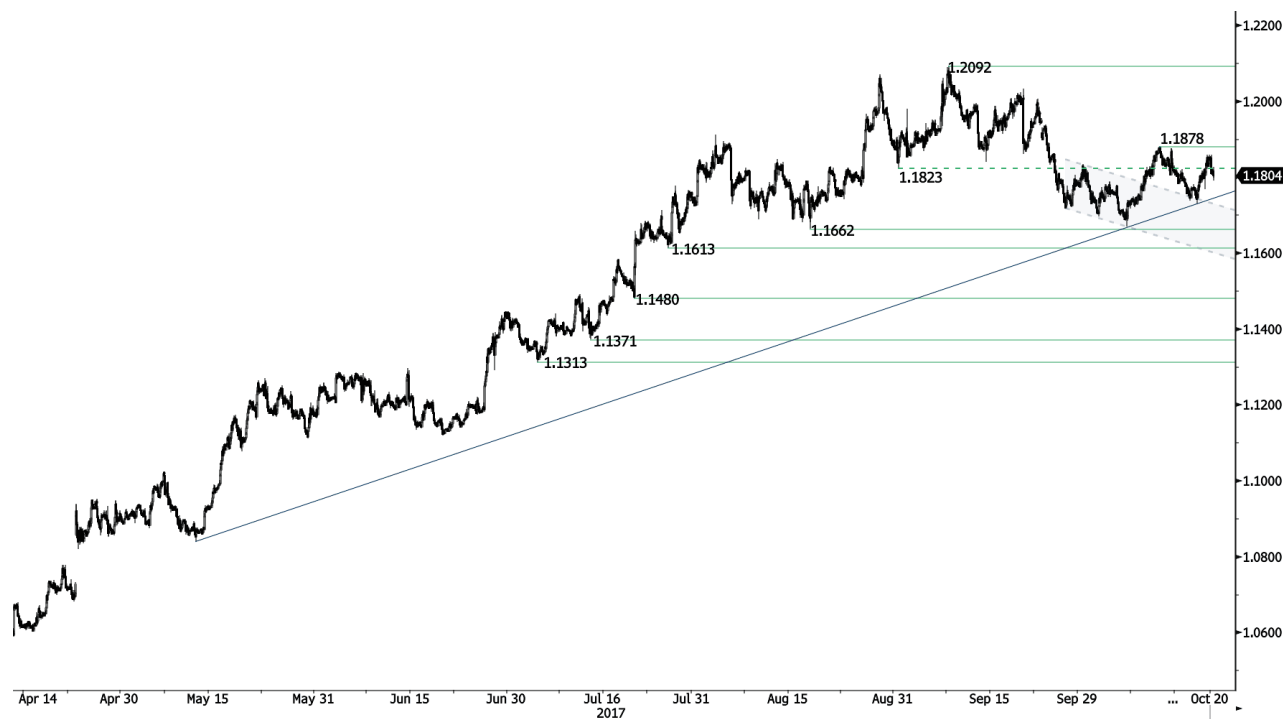

**Momentum slábne.**

- EUR/USD nedokázal otestovat rezistenci na 1.1878 (max 12/10/2017). Silný support najdete daleko na 1.1662 (min 17/08/2017). Očekává se krátkodobá konsolidace.
- Z dlouhodobého pohledu je momentum pozitivní. Upřednostňujeme pokračující býčí směr. Klíčová rezistence se drží na 1.2252 (max 25/12/2014). Silný support leží na 1.0341 (min 03/01/2017).

Peter Rosenstreich | Head of Market Strategy  
e-mail: Peter.Rosenstreich@swissquote.ch

GBP / USD



**Ohrožuje support.**

- GBP/USD oslabuje a nyní se přiblížil k supportu na 1.3155. Klíčový support se nachází na 1.3122 (min 12/10/2017). Hodinovou rezistenci najdete na 1.3338 (max 13/10/2017).
- Dlouhodobá technická formace mění směr. Hlasování o brexitu dláždí cestu k dalšímu poklesu. Dlouhodobý support na 1.1841 (min 07/10/2017). Dlouhodobá rezistence kolem 1.35 je v ohrožení a naznačuje dlouhodobý zvrát v negativním trendu. Ten je ale momentálně velmi nepravděpodobný.

Peter Rosenstreich | Head of Market Strategy  
e-mail: Peter.Rosenstreich@swissquote.ch

USD / JPY

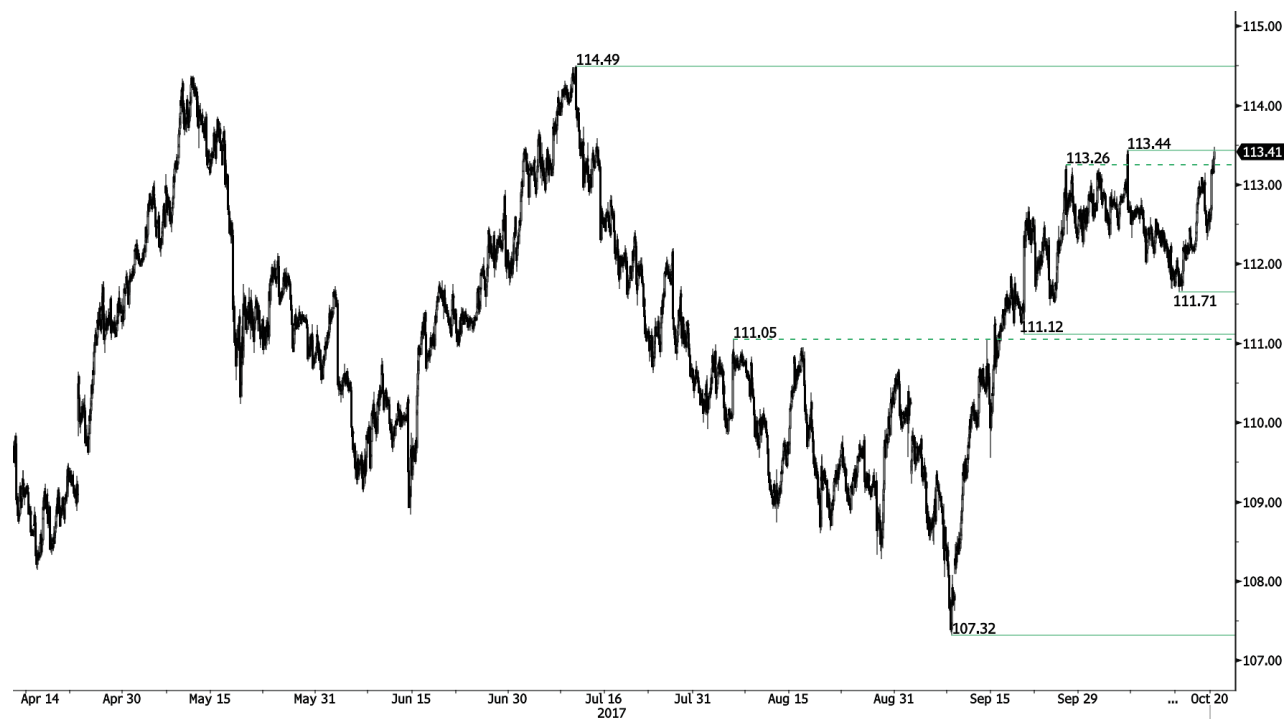

**Býčí vzestup.**

- USD/JPY prolomil rezistenci na 113.26 a testuje silnou hodinovou rezistenci na 113.44 (max 06/10/2017). Support se nachází na 111.12(min 20/09/2017). Sestupné riziko ale stoupá, protože trhy mohou brzy odebrat krátkodobý zisk po zářijovém silném vzestupu.

- Očekáváme dlouhodobý medvědí směr. Support se nyní nachází na 99,02 (min 10/08/2013). Pozvolný vzestup k hlavní rezistenci na 125.86( max 05/06/2002) je nyní zcela nepravděpodobný. Očekává se pokles k supportu na 93.79 (min 13/06/2013).

Peter Rosenstreich | Head of Market Strategy  
e-mail: Peter.Rosenstreich@swissquote.ch

USD / CHF



**Silný oživující odraz.**

- USD/CHF prolomil rezistenci na 0.9838. Hodinový support se nachází na 0.9712. (min 12/10/2017). Technická formace naznačuje krátkodobé zlepšení nákupního zájmu. Očekává se pokračování byčích tlaků ve vzestupném kanálu.
- Z dlouhodobého pohledu se pár od roku 2011 stále obchoduje v pásmu, i přes bouři po zásahu SNB, když zrušila spodní hranici CHF. Klíčový support se nachází na 0.8986 (min 30/01/2015). Technická formace přesto naznačuje od uvolnění v lednu 2015 dlouhodobý byčí směr.

Peter Rosenstreich | Head of Market Strategy  
e-mail: Peter.Rosenstreich@swissquote.ch

USD / CAD

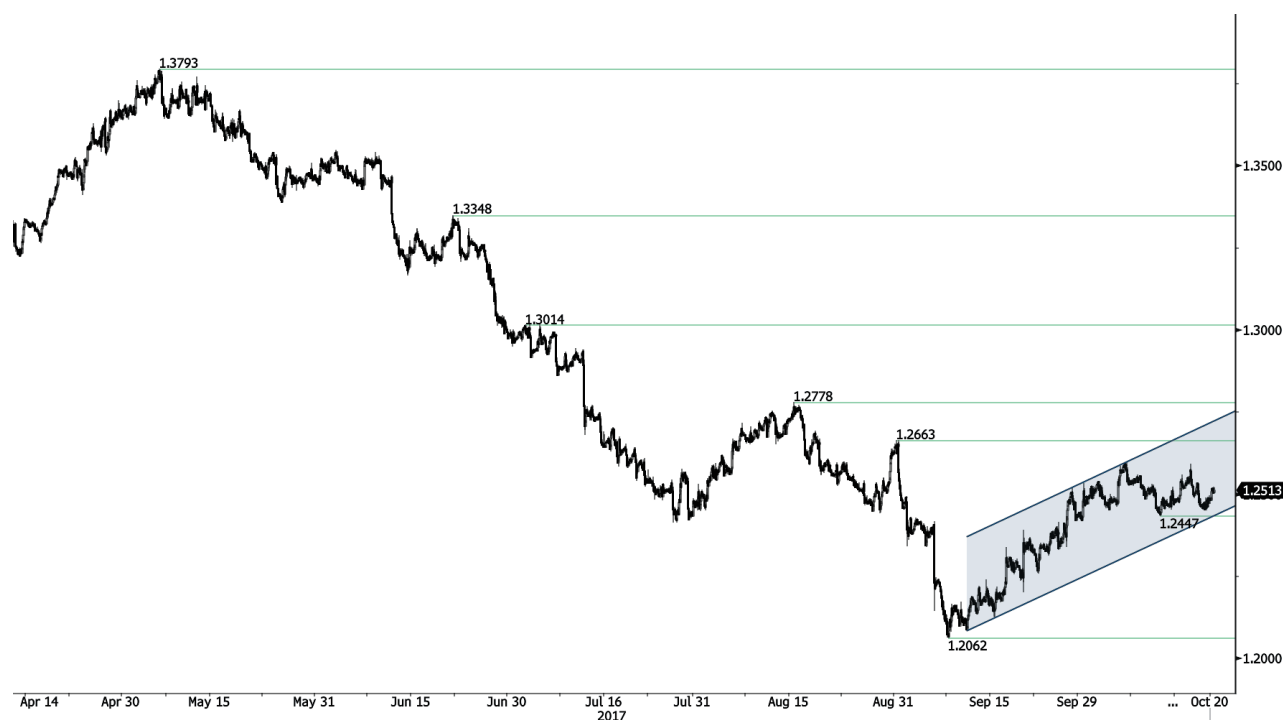

Stoupá výš.

- USD/CAD pokračuje v odrazení ve vzestupném kanálu. Silný support se nachází na 1.2062 (min 08/09/2017). Hodinový support najdete na 1.2331 (max 26/09/2017). Rezistence se nachází na 1.2663 (max 31/08/2017). Očekává se pokračování krátkodobých býčích tlaků ve vzestupném kanálu.
- Z dlouhodobého pohledu pár před odrazem prolomil dlouhodobý support na 1.2461 (min 16/03/2015). Silná rezistence se nachází na 1.4690 (max 22/01/2016). Pár by měl klesat níž.

Peter Rosenstreich | Head of Market Strategy  
e-mail: Peter.Rosenstreich@swissquote.ch

AUD / USD

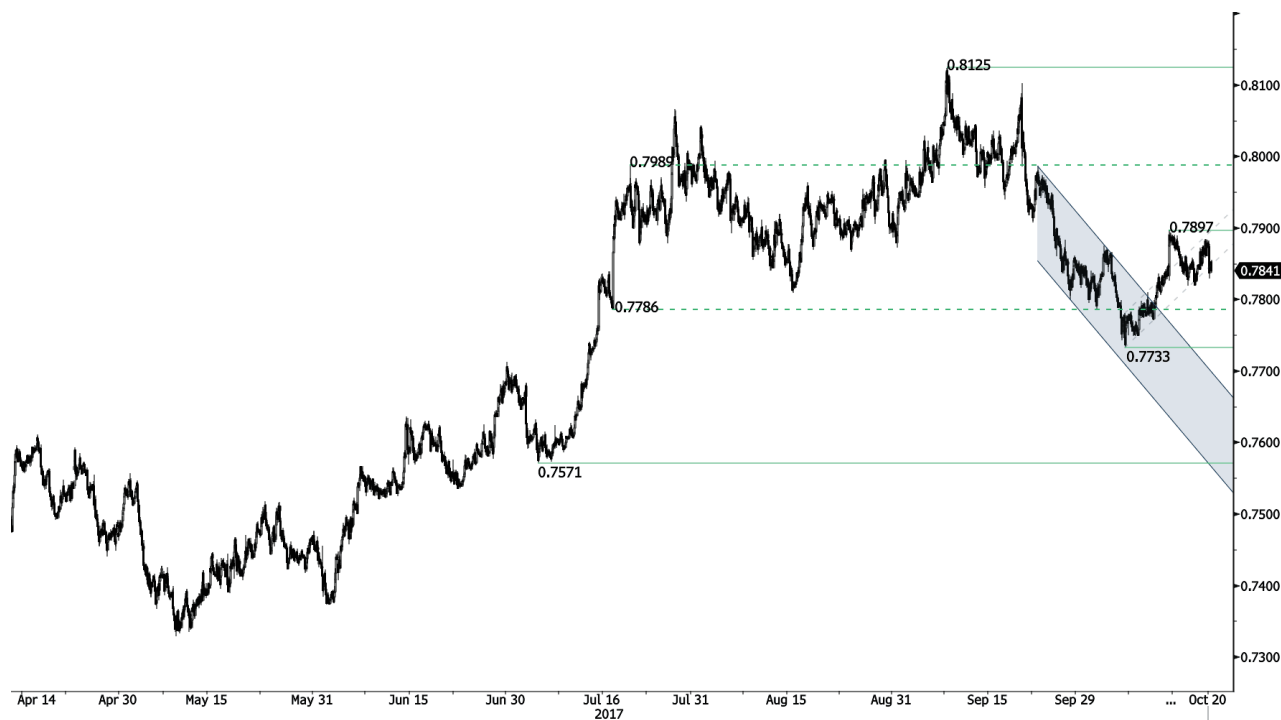

Odraz v pásnu.

- AUD/USD se obchoduje do boku mezi rezistencí na 0.7897 (max 13/10/2017) a 0.7821. Hodinová rezistence se nachází na 0.7897 (max 13/10/2017). Support se nachází na 0.7786 a 0.7733 (min 06/10/2017). Očekává se další konsolidace.
- Z dlouhodobého pohledu čekáme na další náznaky ukončení sestupného trendu. Klíčový support se nachází na 0.6009 (min 31/10/2008). Prolomení klíčové rezistence na 0.8164 (max 14/05/2015) je nutné ke zvrácení dlouhodobého medvědího směru.

Peter Rosenstreich | Head of Market Strategy  
e-mail: Peter.Rosenstreich@swissquote.ch

EUR / GBP

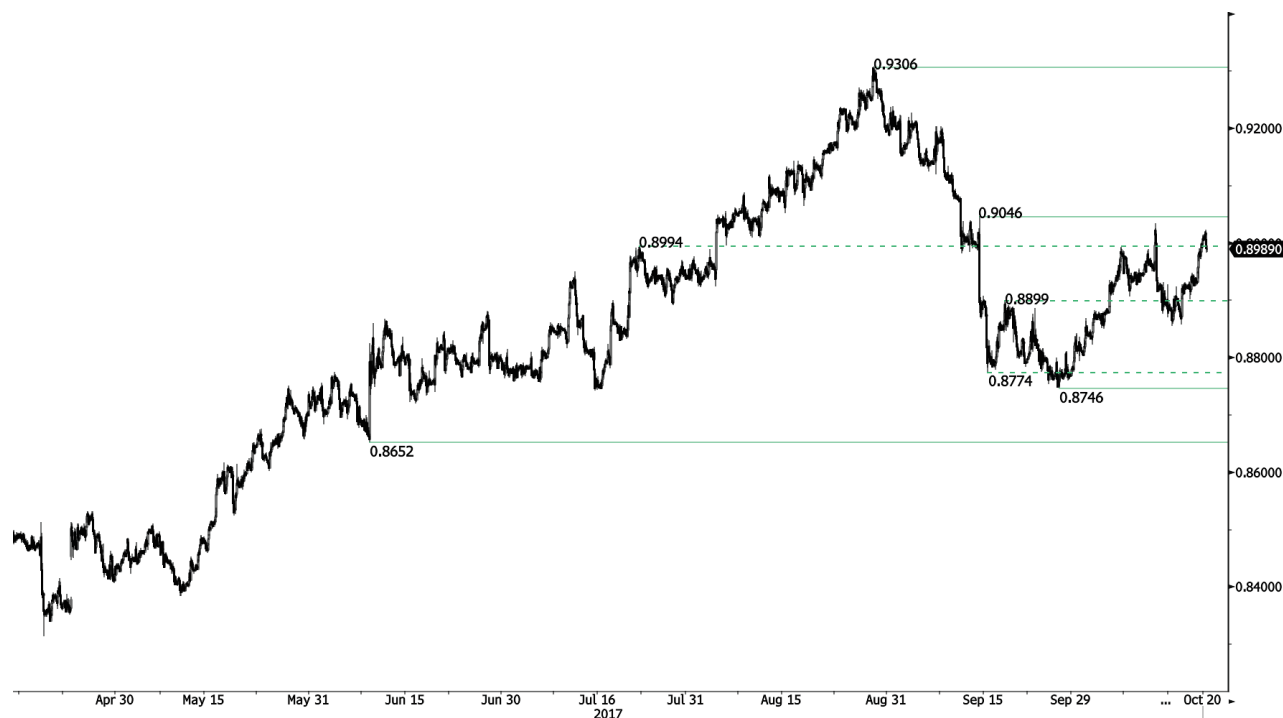

**Silné oživení.**

- EUR/GBP se dál odráží výš, i když důležitá rezistence zatím nebyla prolomena. Pár je zpátky pod předešlou rezistencí na 0.8899 (min 19/09/2017). Hodinový support se nachází daleko na 0.8746 (min 27/09/2017).
- Z dlouhodobého hlediska se pár vzpamatovává z minim v roce 2015. Technická formace naznačuje rostoucí vzestupné momentum. Pár se obchoduje nad 200 DKP. Silná rezistence se nachází na 0.9500, což je psychologická hranice.

Peter Rosenstreich | Head of Market Strategy  
e-mail: Peter.Rosenstreich@swissquote.ch



EUR / CHF



**Prudká špička, ale rezistence se drží.**

- EUR/CHF - oživující odraz pokračuje v testování 1.1623 (max 15/09/2017). Support se nachází na 1.1388 (min 02/09/2017).
- Dlouhodobě zůstane technická formace pozitivní. Silná rezistence se nachází na 1.20 (úroveň před uvolněním). Program kvantitativního uvolňování ECB bude zřejmě důvodem přetrvávajících prodejních tlaků na euro, což by ho mohlo pár EUR/CHF zatěžovat. Supporty se nacházejí na 1.0184 (min 28/01/2015) a 1.0082 (min 27/01/2015).

Peter Rosenstreich | Head of Market Strategy  
e-mail: Peter.Rosenstreich@swissquote.ch

ZLATO (v USD)



Ztrácí býčí momentum.

- Zlato prolomilo support na 1284 a potvrdilo převažující medvědí trend. Silný support se nachází na 1204 (max 10/07/2017). Rezistenci najdete na 1288 (intradenní maximum).
- Z dlouhodobého pohledu technická formace naznačuje rostoucí vzestupné momentum. K potvrzení je nutné prolomení na 1392 (17/03/2014), Hlavní support najdete na 1045 (min 05/02/2010).

Peter Rosenstreich | Head of Market Strategy  
e-mail: Peter.Rosenstreich@swissquote.ch

STŘÍBRO (v USD)

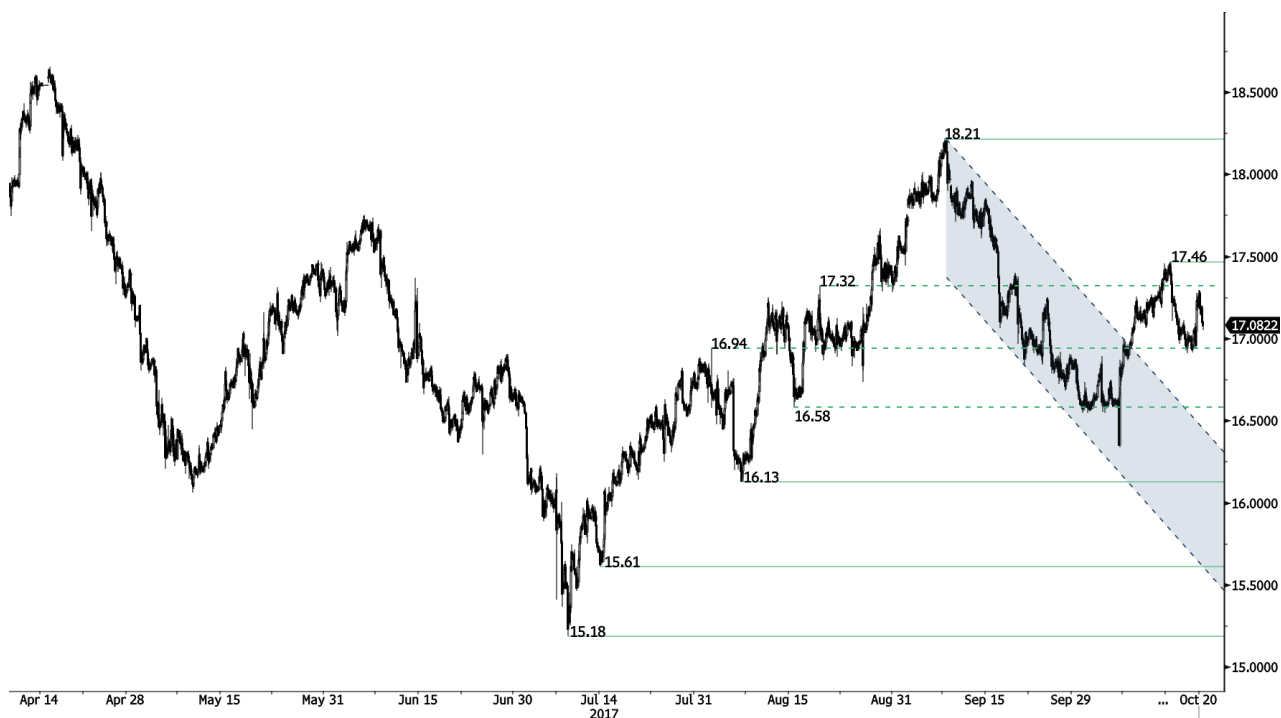

Zvrat před rezistencí.

- Stříbro znovu oslabuje a nyní odpočívá na supportu na 16,94. Hodinová rezistence se nachází na 17,46 (max 13/10/2017). Další support najdete na 16,13 (min 06/10/2017). Hodinová rezistence se nachází na 17, 10 (intradenní maximum).
- Z dlouhodobého hlediska je trend negativní. Očekává se další pohyb dolů. Rezistence se nachází na 25,11 (max 28/08/2013). Silný support najdete na 11,75 (20/04/2009).

Peter Rosenstreich | Head of Market Strategy  
e-mail: Peter.Rosenstreich@swissquote.ch

ROPA (v USD)

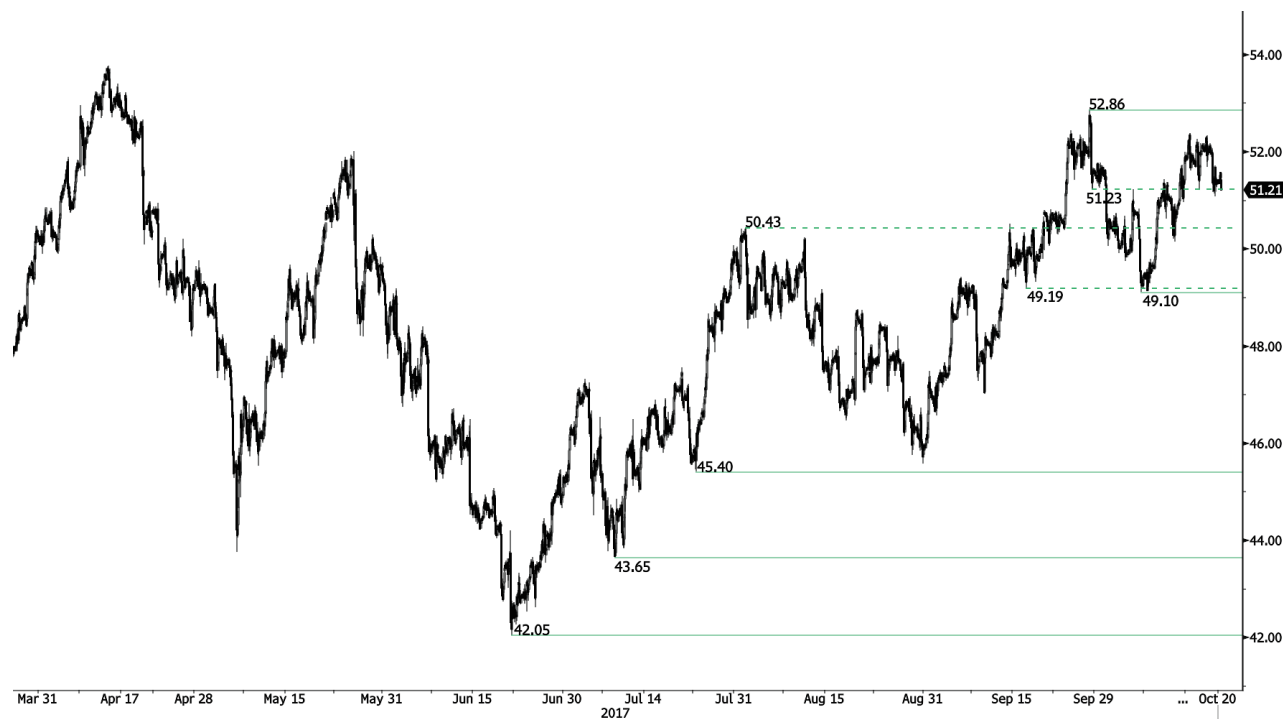

Odpočívá na supportu na 51.23.

- Ropa konsoliduje v pásmu daném supportem na 50,43 a silnou rezistencí na 52,86 (28/09/2017) Očekává se další vzestup v pásmu.

Z dlouhodobého pohledu se ropa vzpamatovává z loňského prudkého poklesu. Ropa zatím leží ve vzestupném momentu. Silný support se nachází na 35.24 (05/04/2016) rezistence se nyní nachází na 55.24 (max 03/01/2017).

Peter Rosenstreich | Head of Market Strategy  
e-mail: Peter.Rosenstreich@swissquote.ch

BITCOIN (v USD)

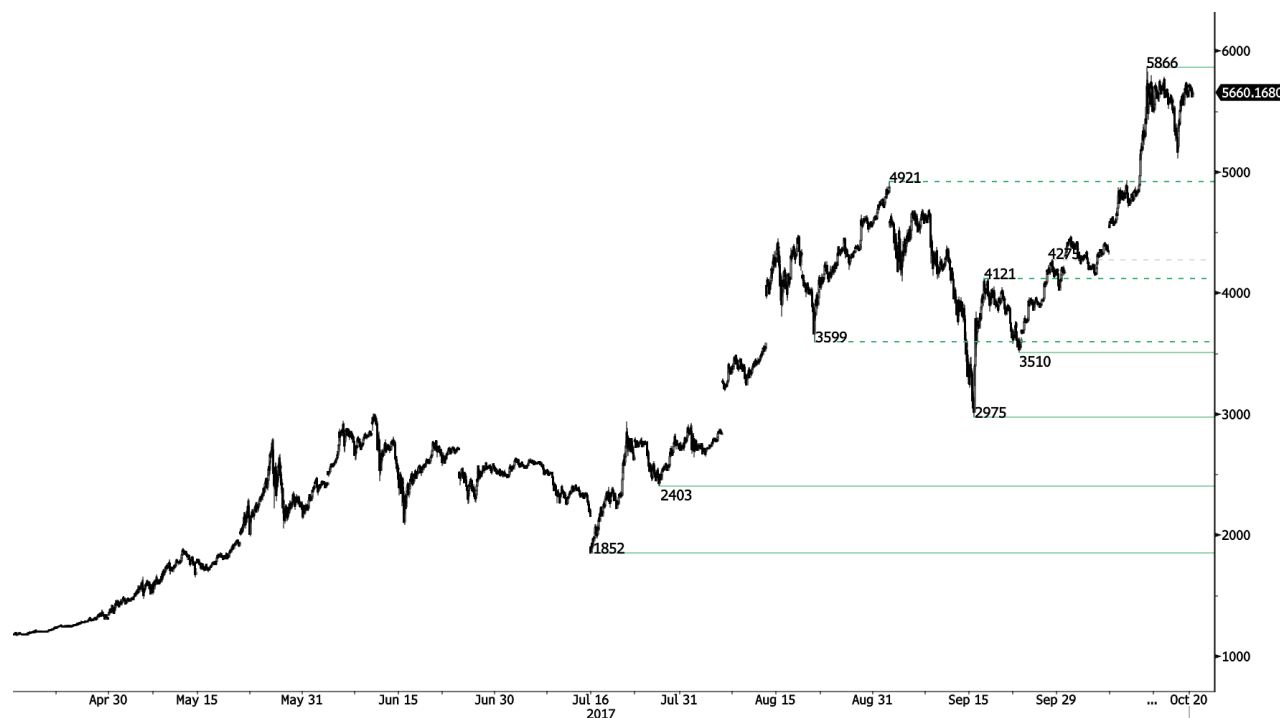

Konsoliduje.

- Bitcoin se prudce odrazil a naznačil brzké testování úrovně 5866 (absolutní maximum). Silný support se nachází na 2975 (min 22/08/2017). Bitcoin je připraven dosáhnout absolutních maxim. Cesta je široce otevřena dalšímu vzestupu. Zanedlouho by digitální měna měla testovat úroveň 6000 dolarů.
- Z dlouhodobého hlediska dosahuje digitální měna exponenciálního růstu. Existuje slušná pravděpodobnost , že aktivum dosáhne 10 000 dolarů.

Peter Rosenreich | Head of Market Strategy  
e-mail: Peter.Rosenreich@swissquote.ch

## DISCLAIMER

### UPOZORNĚNÍ

Přes veskerou snahu zajistit, aby citované údaje a analyzovaná data, z nichž tento dokument vychází, byly spolehlivé, není možné garantovat jejich správnost a společnost Swissquote Bank ani její dceřiné společnosti neodpovídají za případné chyby nebo opominutí, ani za správnost, celistvost nebo spolehlivost uváděných informací. Tento dokument nezakládá podstatou doporučení pro prodej a/ nebo nákup jakýchkoli finančních produktů a nelze jej považovat za návrh a/nebo nabídku ke vstupu do jakékoli transakce. Tento materiál je ekonomickou analýzou a není míněn jako investiční doporučení, návrh na obchod s cennými papíry nebo jakoukoli jinou investici.

Každá investice zahrnuje určitou míru rizika, ale riziko ztráty při obchodování na mimoburzovních finančních trzích (Forex) je podstatné. Pokud uvažujete o obchodování na těchto trzích, měli byste si být tohoto rizika vědomi, abyste se před investováním dokázali kvalifikovaně rozhodnout. Předkládaný materiál nemá sloužit jako obchodní doporučení nebo strategie. Swissquote Bank se snaží pracovat se spolehlivými a ucelenými informacemi, ale netvrdíme, že jsou zcela přesné a kompletní. Není naší povinností informovat vás, pokud se názory nebo údaje uváděné v tomto materiálu mění. Ceny uváděné v této analýze slouží jen jako orientační informace a nepředstavují odhadovanou cenu cenných papírů nebo jiných finančních instrumentů.

Tuto analýzu lze distribuovat jen za podmínek povolených platnou legislativou. Nic v této analýze nezakládá tvrzení, že kterákoli z obchodních strategií nebo doporučení odpovídají individuálním podmínkám příjemce a nejsou ani jinak míněny jako osobní doporučení. Tato analýza je zveřejněna výhradně k informačním účelům, nejedná se o reklamu a není míněna jako návod nebo nabídka ke koupi nebo prodeji jakýchkoli cenných papírů nebo jiných finančních instrumentů v rámci jakékoli jurisdikce..

V souvislosti se spolehlivostí, úplností nebo přesností informací uváděných v tomto materiálu se neposkytují žádné záruky, s výjimkou informací týkajících se Swissquote Bank, jejich dceřiných společností a poboček. Totéž se týká informací a přehledu o cenných papírech, trzích nebo vývoji uváděném v analýze. Swissquote Bank nezaručuje investorům zisk, nebude se podílet na zisku a nepřijímá zodpovědnost za případné ztráty. Investice zahrnují riziko a investoři by měli svá rozhodnutí činit prozřívě a uvážlivě. Příjemci této analýzy by ji v žádném případě neměli zaměňovat za uplatnění vlastního rozhodnutí. Všechny názory vyjádřené v této analýze slouží výhradně k informačním účelům, je možné je bez upozornění změnit a mohou se lišit od názorů jiných součástí Swissquote Bank nebo s nimi být v rozporu, pokud se liší v předpokladech a kritériích. Swissquote Bank neručí a nezodpovídá za žádné transakce, výsledky, zisky nebo ztráty vzniklé na základě této analýzy nebo jejich částí.

Analytický tým uvádí, aktualizuje nebo stahuje zprávy výhradně podle uvážení Strategy Desk Swissquote Bank. Předkládaná analýza vychází z mnoha předpokladů. Různé předpoklady a východiska mohou vést k odlišným závěrům. Analytici zodpovědní za přípravu tohoto materiálu mohou čerpat podklady od pracovníků trading desk, sales a dalších oddělení za účelem shromáždění, syntézy a interpretace informací o dění na trzích. Swissquote Bank není povinna aktualizovat informace obsažené v analýze a nezodpovídá za žádné důsledky, zisky nebo ztráty vycházející z těchto informací jako celku nebo jejich částí.

Swisquote Bank výslovně zakazuje jakoukoli redistribuci tohoto materiálu jako celku nebo jeho částí bez písemného souhlasu Swissquote Bank a nepřijímá žádnou odpovědnost za jakékoli jednání třetích stran konané v tomto ohledu. © Swissquote Bank 2014. Všechna práva vyhrazena.