

INFORME DIARIO DE ANÁLISIS TÉCNICO

25 de septiembre de 2017

EUR / USD



Comportamiento oscilante

- El EUR/USD mantiene su rumbo alcista a pesar de la fase de consolidación que continúa mostrando. El mercado opera dentro del rango horario formado entre el soporte del 1.1823 (mínimo 31/08/2017) y la resistencia del 1.2092 (máximo del 08/09/2017). Un soporte más fuerte aparece en un distante 1.1662 (mínimo del 17/08/2017). Su estructura de precio lo muestra expuesto a una nueva presión compradora.
- A largo plazo se observa claramente cómo el momentum pasa a ser predominantemente alcista, lo que hace que mantengamos un sesgo en esta dirección. La resistencia clave se ubica 1.2252 (máximo del 25/12/2014). El soporte clave continúa ubicado en 1.0341 (mínimo del 03/01/2017).

Yann Quelell | Market Strategist
 e-mail: yann.quelell@swissquote.ch

GBP / USD



En fase de consolidación

- El GBP/USD vuelve a negociarse al alza tras el salto pegado hace dos semanas. La resistencia horaria se ubica en 1.3657 (máximo del 20/09/2017). Un fuerte soporte aparece en 1.2774 (mínimo del 24/08/2017). Su estructura de precio lo deja expuesto a una mayor fase de consolidación al alza.
- A largo plazo, el patrón bajista se está revirtiendo tras haberse acentuado tras el voto del Brexit y dejado al mayor expuesto a mayores declives. En esta escala de tiempo, el soporte se ubica en 1.1841 (mínimo del 07/10/2017) y la resistencia en 1.3500. Esta tendencia bajista de largo plazo quedaría anulada si el mercado confirmara el quiebre de esta última. De todos modos, es poco probable por el momento.

Yann Quelell | Market Strategist
 e-mail: yann.quelell@swissquote.ch

USD / JPY



Manteniéndose por encima del 112.00

- El USD/JPY se negocia al alza por encima del 112.00. Un fuerte soporte aparece en 111.12 (máximo del 20/09/2017). Su estructura de precio lo muestra expuesto a una mayor presión alcista. De todos modos a corto plazo, la paridad yace expuesta a una caída debido a la posibilidad de que el mercado inicie pronto una toma de beneficios
- A largo plazo contemplamos un sesgo bajista. El primer soporte se encuentra en 99.02 (mínimo del 10/08/2013). Por el momento, es prácticamente improbable que realice un avance gradual hacia la resistencia clave del 125.86 (máximo del 05/06/2015). Su estructura técnica lo deja expuesto en esta escala de tiempo al soporte del 93.79 (mínimo del 13/06/2013).

Yann Queleenn | Market Strategist
 e-mail: yann.queleenn@swissquote.ch

USD / CHF

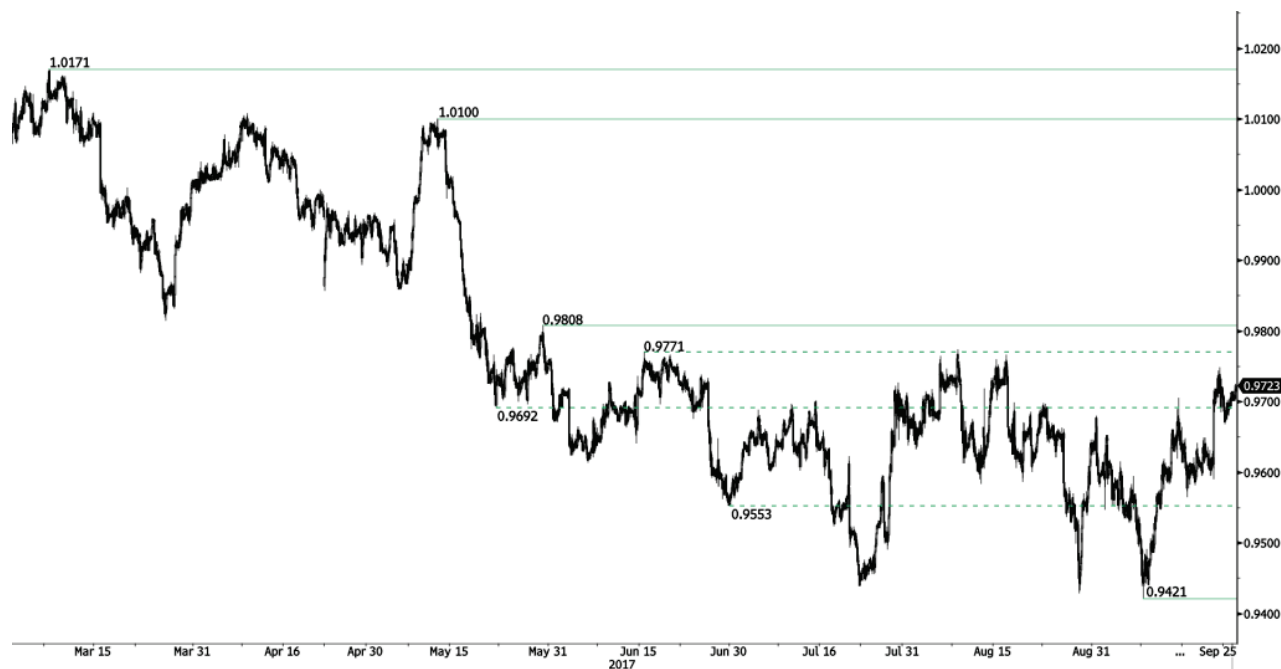

Con la mira en la zona por debajo de la resistencia del 0.9800

- El USD/CHF mantiene su rebote al alza. El mercado toma como referencia la fuerte resistencia del 0.9808 (máximo del 30/05/2017) y el fuerte soporte del 0.9421 (03/05/2017). Su estructura técnica no obstante, muestra a la paridad vulnerable a caer y por tanto, es de esperar una reanudación de la presión vendedora.
- A largo plazo, el cruce sigue negociándose dentro del rango formado desde 2011 a pesar de los sacudones surgidos cuando el BNS abandonó la flotación controlada del CHF. Un soporte clave se puede encontrar en 0.8986 (mínimo 30/01/2015). Sin embargo, la estructura técnica favorece una tendencia alcista a largo plazo desde el cimbronazo en enero de 2015.

Yann Quelell | Market Strategist
 e-mail: yann.quelell@swissquote.ch

USD / CAD



El mercado mantiene la presión compradora

- El USD/CAD se negocia al alza. El soporte horario se ubica en 1.2062 (mínimo del 08/09/2017) y la resistencia en 1.2239 (máximo intradiario), la cual días atrás ha sido superada. Su estructura de precio de corto plazo lo muestra proclive a una mayor presión compradora.
- El mercado ha quebrado el soporte de largo plazo de 1.2461 (mínimo del 16/03/2015). Una fuerte resistencia aparece en 1.4690 (máximo del 22/01/2016). Su estructura de precio en esta escala de tiempo lo deja expuesto a una caída más profunda.

Yann Quelell | Market Strategist
 e-mail: yann.quelell@swissquote.ch

AUD / USD



El mercado se consolida por debajo del ex canal ascendente

- El AUD/USD ha perforado el soporte del canal ascendente. El mercado opera dentro del rango horario formado entre la resistencia del 0.8125 (máximo del 08/09/2017) y el soporte del 0.7786 (mínimo del 18/07/2017). Su estructura de precio lo muestra expuesto a un mayor debilitamiento.
- A largo plazo, su tendencia es bajista predominantemente desde 2011. El soporte clave se ubica en 0.6009 (mínimo del 31/10/2008). Para anular estas perspectivas bajistas a largo plazo, es necesario constatar el quiebre de la resistencia clave de 0.8295 (máximo del 15/01/2015).

Yann Queleñ | Market Strategist
e-mail: yann.queleñ@swissquote.ch

EUR / GBP



El mercado mantiene la fase de consolidación

- El EUR/GBP marca un comportamiento oscilante mientras el mercado mantiene una fuerte presión vendedora. Siempre y cuando permanezca por debajo de la resistencia del 0.9176 (línea de rumbo bajista), su estructura técnica de corto plazo seguirá manteniendo un sesgo bajista. El soporte horario se ubica en 0.8719 (16/09/2017). Una fuerte resistencia aparece en 0.9306 (máximo del 29/07/2017).

- A largo plazo, el cruce se ha recuperado con creces de los mínimos de 2015. Su estructura técnica sugiere un creciente momentum alcista mientras se negocia por encima de la Media Móvil Diaria de 200 períodos. La resistencia clave se ubica en el nivel psicológico de 0.9500.

Yann Quelelln | Market Strategist
 e-mail: yann.quelelln@swissquote.ch

EUR / CHF



Fuerte presión compradora

- El interés comprador continúa acentuándose sobre el EUR/CHF tras el quiebre de la fuerte resistencia formada entre el 1.1356 y el 1.1472 y ahora también de la ubicada en 1.1538 (máximo del 04/08/2017). Su estructura de precio lo muestra expuesto a una mayor presión al alza.
- A largo plazo, la estructura técnica bajista que venía manteniendo se ha revertido. Una fuerte resistencia aparece en 1.20 (nivel previo al cimbronazo). De todos modos, es probable que el programa QE del BCE siga generando una presión vendedora sobre el euro, lo que afectaría al cruce. Los soportes se encuentran entre 1.0184 (mínimo del 28/01/2015) y 1.0082 (mínimo del 27/01/2015).

Yann Quelell | Market Strategist
 e-mail: yann.quelell@swissquote.ch

ORO (denominado en USD)



El mercado intensifica el momentum bajista

- El oro se consolida por debajo del 1300. El rango horario sobre el cual el mercado opera se forma entre el soporte del 1288 (mínimo del 21/08/2017) y 1357 (08/09/2016). Un soporte más fuerte aparece en 1204 (máximo del 10/07/2017). Su estructura de precio lo muestra expuesto a mayores pérdidas.

- A largo plazo, su estructura técnica muestra el desarrollo de un creciente momentum alcista, donde se necesita la superación del 1392 (17/03/2014) para confirmarla. El soporte clave se encuentra en 1045 (mínimo del 05/02/2010).

Yann Quelell | Market Strategist
 e-mail: yann.quelell@swissquote.ch

PLATA (denominada en USD)



Extensión de declive

- La plata ha revertido su avance y perforado el soporte del canal ascendente. Mientras tanto el mercado continúa tomando como referencia la fuerte resistencia del 18.65 (máximo del 17/04/2017) y el soporte del 16.58 (máximo del 15/08/2017). Su estructura de precio lo deja expuesto a un mayor declive.
- A largo plazo, muestra una tendencia predominantemente bajista y por lo tanto, queda expuesto a mayores pérdidas. La resistencia se ubica en 25.11 (máximo del 28/08/2013), mientras que un fuerte soporte aparece en 11.75 (20/04/2009).

Yann Queleenn | Market Strategist
 e-mail: yann.queleenn@swissquote.ch

CRUDO (denominado en USD)



El mercado mantiene el interés comprador

- El crudo se negocia al alza por encima de los \$50 por barril, habiendo quebrado recientemente la fuerte resistencia que aparece en 50.43 (máximo del 31/07/2017). El soporte clave se ubica en 45.40 (mínimo del 17/08/2017). Su estructura de precio lo deja expuesto a una nueva fase de apreciación.
- A largo plazo, el crudo se ha recuperado del fuerte declive del año pasado. Sin embargo, consideramos que es posible una mayor vulnerabilidad. El soporte clave se ubica en 35.24 (mínimo del 05/04/2016) mientras que la resistencia clave se encuentra en 55.24 (máximo 03/01/2017).

Yann Quelell | Market Strategist
 e-mail: yann.quelell@swissquote.ch

BITCOIN (denominado en USD)



El mercado no deja de presionar a la baja

- El Bitcoin ha padecido un fuerte declive tras la gran demanda constatada a lo largo del verano. La divisa digital ha fijado un nuevo soporte en 2975 (mínimo del 22/08/2017). La resistencia horaria se ubica en 4121 (mínimo del 18/09/2017), mientras que la clave yace en 4921 (máximo del 01/09/2017). Su estructura de precio de corto plazo lo deja expuesto a pérdidas más profundas.
- A largo plazo, esta clase de activo digital ofrece unas perspectivas valoración exponencial, contando con bastantes probabilidades de alcanzar los \$10.000.

Yann Queleenn | Market Strategist
 e-mail: yann.queleenn@swissquote.ch

DISCLAIMER

Si bien se ha realizado el máximo esfuerzo para asegurar que los datos proporcionados y utilizados para la investigación de este documento sean de la mejor calidad, no se puede garantizar que sea totalmente correcto y Swissquote Bank y sus empresas subsidiarias no pueden aceptar responsabilidad de ningún tipo con relación a errores u omisiones, o con relación a la exactitud total de la información aquí contenida. Este documento no constituye una recomendación para vender y/o comprar ningún tipo de producto financiero así como no constituye una oferta y/o solicitud de intervenir en una transacción. Este documento se refiere exclusivamente a una investigación económica y de ningún modo se debe interpretar como un asesoramiento de inversión.

Si bien todo tipo de inversión conlleva algún grado de riesgo, los riesgos de pérdida en transacciones en el mercado forex pueden ser sustanciales. Por lo tanto si usted está considerando operar en este mercado, debe tener conocimiento de los riesgos asociados a esta clase de inversión antes de concretarla. El material presentado aquí de ninguna manera intenta ser un asesoramiento para operar divisas ni tampoco de estrategia. Swissquote Bank realiza un gran esfuerzo para proveer la mejor calidad de información, pero no está en nuestras manos garantizar su total exactitud. Cualquier precio establecido en este informe es exclusivamente como información y no implica una evaluación para activos financieros individuales u otros instrumentos.

Este informe es para su distribución exclusivamente en los términos arriba mencionados y debe estar autorizado por la ley vigente. Ningún dato debe ser tomado como una estrategia de inversión o como recomendación en un asesoramiento personal. El único objetivo de esta publicación es una información de calidad y de ninguna forma debe ser valorado como incitación a comprar o vender cualquier tipo de activo financiero en ningún lugar. No representa ni garantiza sea de forma explícita o implícita la información contenida aquí, salvo en lo referido a los datos de Swissquote Bank, sus empresas subsidiarias y afiliadas. Tampoco pretende brindar un completo informe o resumen sobre activos financieros, mercados o emprendimientos aquí mencionados. Swissquote Bank no asegura que los inversores obtendrán ganancias, tampoco las compartirá en el caso que se concreten así como no asumirá ningún tipo de responsabilidad ante eventuales pérdidas. Las inversiones implican riesgos y quienes los toman deben ser prudentes al momento de tomar decisiones. Este informe no debe ser tomado por quienes lo reciben como un sustituto de su propio criterio. Cualquier opinión expresada en este informe tiene carácter exclusivamente informativo y está sujeto a cambios sin previo aviso; asimismo puede diferir o ser contrario a opiniones expresadas por otras áreas de negocios o grupos de Swissquote Bank como resultado de utilizar diferentes hipótesis o criterios. Swissquote Bank no tiene ninguna obligación o responsabilidad frente a cualquier transacción, resultado, ganancia o pérdida basadas en este informe, total o parcialmente.

La investigación se iniciará, actualizará y cesará únicamente según el criterio del Departamento de Estrategias de Swissquote Bank. Los análisis contenidos aquí están basados en diferentes teorías. Diferentes teorías pueden llevar a diferentes resultados. El (los) analista (s) responsable (s) de la preparación de este informe, pueden interactuar con el personal de sala de operaciones, personal de ventas y otras circunscripciones con el propósito de juntar, sintetizar e interpretar la información del mercado.

Swissquote Bank no tiene ninguna obligación de actualizar o mantener al día la información contenida aquí y no es responsable por ningún resultado, sea ganancia o pérdida basado parcial o totalmente en este informe. © Swissquote Bank 2014. Todos los derechos reservados.