

INFORME DIARIO DE ANÁLISIS TÉCNICO

13 de septiembre de 2017

EUR / USD



Vuelve a crecer el interés comprador

- El EUR/USD mantiene su rumbo alcista. El mercado opera dentro del rango horario formado entre el soporte del 1.1823 (mínimo 31/08/2017) y la resistencia del 1.2092 (máximo del 08/09/2017). Un soporte más fuerte aparece en un distante 1.1662 (mínimo del 17/08/2017). Su estructura de precio lo muestra expuesto a una nueva presión compradora.
- A largo plazo se observa claramente cómo el momentum pasa a ser predominantemente alcista, lo que hace que mantengamos un sesgo en esta dirección. La resistencia clave se ubica 1.2252 (máximo del 25/12/2014). El soporte clave continúa ubicado en 1.0341 (mínimo del 03/01/2017).

Yann Quelell | Market Strategist
 e-mail: yann.quelell@swissquote.ch

GBP / USD



Quiebre alcista

- El GBP/USD se opera al alza tras superar la fuerte resistencia del 1.3267 (máximo del 03/08/2017). Su estructura de precio de corto plazo lo deja expuesto a una mayor apreciación. Un fuerte soporte aparece en 1.3023 (mínimo del 06/09/2017).
- A largo plazo, el patrón bajista se ha acentuado mucho más tras el voto del Brexit, lo cual lo deja expuesto a mayores declives. En esta escala de tiempo, el soporte se ubica en 1.1841 (mínimo del 07/10/2017) y la resistencia en 1.3500. Esta tendencia de largo plazo quedaría anulada si se quebrase esta última resistencia. De todos modos, esto último es muy improbable por el momento.

Yann Quelell | Market Strategist
 e-mail: yann.quelell@swissquote.ch

USD / JPY



Listo para iniciar una nueva fase bajista

- Aunque el USD/JPY se estabiliza negociándose al alza, mantiene claramente una tendencia negativa. Un fuerte soporte aparece en 107.32 (máximo del 08/09/2017). Su estructura de precio lo muestra expuesto a una mayor presión bajista.
- A largo plazo contemplamos un sesgo bajista. El primer soporte se encuentra en 99.02 (mínimo del 10/08/2013). Por el momento, es prácticamente improbable que realice un avance gradual hacia la resistencia clave del 125.86 (máximo del 05/06/2015). Su estructura técnica lo deja expuesto en esta escala de tiempo al soporte del 93.79 (mínimo del 13/06/2013).

Yann Quelell | Market Strategist
 e-mail: yann.quelell@swissquote.ch

USD / CHF



Rebote que vuelve a desvanecerse

- El USD/CHF intenta rebotar pero con menos fuerza. El mercado sigue tomando como referencia la fuerte resistencia del 0.9771 (máximo del 15/06/2017). Asimismo se espera que se reanude la presión vendedora, lo que debería llevar a la paridad a cotizar probablemente a niveles por debajo del 0.9421 (03/05/2017).
- A largo plazo, el cruce sigue negociándose dentro del rango formado desde 2011 a pesar de los sacudones surgidos cuando el BNS abandonó la flotación controlada del CHF. Un soporte clave se puede encontrar en 0.8986 (mínimo 30/01/2015). Sin embargo, la estructura técnica favorece una tendencia alcista a largo plazo desde el cimbronazo en enero de 2015.

Yann Quelell | Market Strategist
 e-mail: yann.quelell@swissquote.ch

USD / CAD



Operativa oscilante tras fuerte declive

- El USD/CAD marca una fase de consolidación. El soporte horario se ubica en 1.1945 (mínimo del 29/04/2015). La resistencia horaria se ubica en un distante 1.2778 (mínimo del 15/08/2017). Su estructura de precio de corto plazo lo muestra proclive a una mayor presión bajista.

- El mercado ha quebrado el soporte de largo plazo de 1.2461 (mínimo del 16/03/2015). Una fuerte resistencia aparece en 1.4690 (máximo del 22/01/2016). Su estructura de precio en esta escala de tiempo lo deja expuesto a una caída más profunda.

Yann Quelell | Market Strategist
 e-mail: yann.quelell@swissquote.ch

AUD / USD



Operativa oscilante

- El AUD/USD se estabiliza tras haber pegado un salto hacia el 0.8125 (máximo del 08/09/2017). El soporte horario se ubica en 0.8029 (máximo intradiario) y la resistencia clave en 0.8164 (máximo del 14/05/2015). Su estructura de precio lo muestra proclive a marcar una mayor fase de consolidación.
- A largo plazo, su tendencia es bajista predominantemente desde 2011. El soporte clave se ubica en 0.6009 (mínimo del 31/10/2008). Para anular estas perspectivas bajistas a largo plazo, es necesario constatar el quiebre de la resistencia clave de 0.8295 (máximo del 15/01/2015).

Yann Quelell | Market Strategist
 e-mail: yann.quelell@swissquote.ch

EUR / GBP

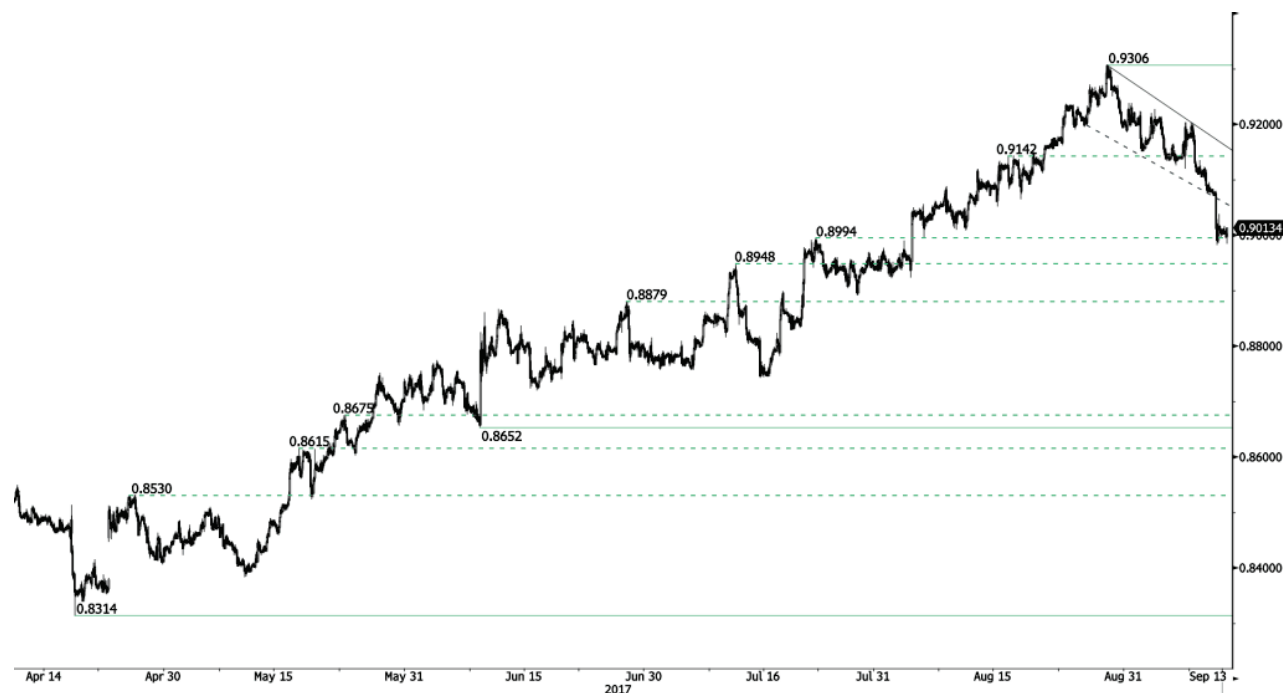

Negociándose a la baja

- El EUR/GBP marca una operativa bajista. Siempre y cuando permanezca por debajo de la resistencia del 0.9176 (línea de rumbo bajista), su estructura técnica de corto plazo seguirá manteniendo un sesgo bajista. El soporte horario se ubica en 0.9095 (11/09/2017) y la segunda resistencia se ubica en 0.9306 (máximo del 29/07/2017).
- A largo plazo, el cruce se ha recuperado con creces de los mínimos de 2015. Su estructura técnica sugiere un creciente momentum alcista mientras se negocia por encima de la Media Móvil Diaria de 200 periodos. La resistencia clave se ubica en el nivel psicológico de 0.9500.

Yann Quelelln | Market Strategist
e-mail: yann.quelelln@swissquote.ch

EUR / CHF



Se reanuda la demanda

- El interés comprador vuelve sobre el EUR/CHF tras el quiebre de la fuerte resistencia formada entre el 1.1356 y el 1.1472. No obstante a medio plazo, el cruce continúa expuesto a mayores oscilaciones.
- A largo plazo, la estructura técnica bajista que venía manteniendo se ha revertido. Una fuerte resistencia aparece en 1.20 (nivel previo al cimbronazo). De todos modos, es probable que el programa QE del BCE siga generando una presión vendedora sobre el euro, lo que afectaría al cruce. Los soportes se encuentran entre 1.0184 (mínimo del 28/01/2015) y 1.0082 (mínimo del 27/01/2015).

Yann Quelell | Market Strategist
 e-mail: yann.quelell@swissquote.ch

ORO (denominado en USD)



Negociándose dentro del canal ascendente

- El oro ha atraído nuevos compradores y superado la resistencia del canal ascendente. El mercado continúa tomando como referencia el soporte del 1326 (mínimo de la brecha), al cual le sigue uno más fuerte en 1204 (mínimo del 10/07/2017). La resistencia clave se ubica en 1375 (06/07/2016). Su estructura de precio lo muestra expuesto a una mayor apreciación dentro del canal.

- A largo plazo, su estructura técnica muestra el desarrollo de un creciente momentum alcista, donde se necesita la superación del 1392 (17/03/2014) para confirmarla. El soporte clave se encuentra en 1045 (mínimo del 05/02/2010).

Yann Quelell | Market Strategist
 e-mail: yann.quelell@swissquote.ch

PLATA (denominada en USD)



Consolidándose alrededor del 18.00

- Aunque en la plata el mercado no ha logrado alcanzar la fuerte resistencia del 18.65 (máximo del 17/04/2017), el metal continúa negociándose dentro de su canal ascendente. El soporte de referencia se ubica en 16.58 (máximo del 15/08/2017). Su estructura de precio lo deja expuesto a iniciar una nueva fase alcista.
- A largo plazo, el patrón de cruz de muerte marca una fuerte probabilidad de un retroceso. La resistencia se ubica en 25.11 (máximo del 28/08/2013). Un fuerte soporte se ubica en 11.75 (20/04/2009).

Yann Quelell | Market Strategist
 e-mail: yann.quelell@swissquote.ch

CRUDO (denominado en USD)



Operativa oscilante

- Recientemente el crudo marcó una fuerte caída después de que el mercado rechazara la resistencia del \$50. El soporte clave se ubica en 45.40 (mínimo del 17/08/2017), mientras que una fuerte resistencia aparece en 50.43 (máximo del 31/07/2017). Su estructura de precio lo muestra proclive a seguir presionado a la baja a corto plazo.
- A largo plazo, el crudo se ha recuperado del fuerte declive del año pasado. Sin embargo, consideramos que es posible una mayor vulnerabilidad. El soporte clave se ubica en 35.24 (mínimo del 05/04/2016) mientras que la resistencia clave se encuentra en 55.24 (máximo 03/01/2017).

Yann Quelell | Market Strategist
 e-mail: yann.quelell@swissquote.ch

BITCOIN (denominado en USD)



Fuerte presión vendedora

• En el Bitcoin vuelve a retroceder tras la fuerte demanda constatada a lo largo del verano. El soporte clave del 4078 ha sido quebrado recientemente. Su estructura técnica se mantiene alcista siempre y cuando el mercado logre recuperarlo. Un fuerte soporte aparece mucho más distante en 3599 (mínimo del 22/08/2017). La resistencia clave se ubica en 4921 (máximo del 01/09/2017).

• A largo plazo, esta clase de activo digital ofrece unas perspectivas valoración exponencial, contando con bastantes probabilidades de alcanzar los \$10.000.

Yann Queleonn | Market Strategist
e-mail: yann.queleonn@swissquote.ch

DISCLAIMER

Si bien se ha realizado el máximo esfuerzo para asegurar que los datos proporcionados y utilizados para la investigación de este documento sean de la mejor calidad, no se puede garantizar que sea totalmente correcto y Swissquote Bank y sus empresas subsidiarias no pueden aceptar responsabilidad de ningún tipo con relación a errores u omisiones, o con relación a la exactitud total de la información aquí contenida. Este documento no constituye una recomendación para vender y/o comprar ningún tipo de producto financiero así como no constituye una oferta y/o solicitud de intervenir en una transacción. Este documento se refiere exclusivamente a una investigación económica y de ningún modo se debe interpretar como un asesoramiento de inversión.

Si bien todo tipo de inversión conlleva algún grado de riesgo, los riesgos de pérdida en transacciones en el mercado forex pueden ser sustanciales. Por lo tanto si usted está considerando operar en este mercado, debe tener conocimiento de los riesgos asociados a esta clase de inversión antes de concretarla. El material presentado aquí de ninguna manera intenta ser un asesoramiento para operar divisas ni tampoco de estrategia. Swissquote Bank realiza un gran esfuerzo para proveer la mejor calidad de información, pero no está en nuestras manos garantizar su total exactitud. Cualquier precio establecido en este informe es exclusivamente como información y no implica una evaluación para activos financieros individuales u otros instrumentos.

Este informe es para su distribución exclusivamente en los términos arriba mencionados y debe estar autorizado por la ley vigente. Ningún dato debe ser tomado como una estrategia de inversión o como recomendación en un asesoramiento personal. El único objetivo de esta publicación es una información de calidad y de ninguna forma debe ser valorado como incitación a comprar o vender cualquier tipo de activo financiero en ningún lugar. No representa ni garantiza sea de forma explícita o implícita la información contenida aquí, salvo en lo referido a los datos de Swissquote Bank, sus empresas subsidiarias y afiliadas. Tampoco pretende brindar un completo informe o resumen sobre activos financieros, mercados o emprendimientos aquí mencionados. Swissquote Bank no asegura que los inversores obtendrán ganancias, tampoco las compartirá en el caso que se concreten así como no asumirá ningún tipo de responsabilidad ante eventuales pérdidas. Las inversiones implican riesgos y quienes los toman deben ser prudentes al momento de tomar decisiones. Este informe no debe ser tomado por quienes lo reciben como un sustituto de su propio criterio. Cualquier opinión expresada en este informe tiene carácter exclusivamente informativo y está sujeto a cambios sin previo aviso; asimismo puede diferir o ser contrario a opiniones expresadas por otras áreas de negocios o grupos de Swissquote Bank como resultado de utilizar diferentes hipótesis o criterios. Swissquote Bank no tiene ninguna obligación o responsabilidad frente a cualquier transacción, resultado, ganancia o pérdida basadas en este informe, total o parcialmente.

La investigación se iniciará, actualizará y cesará únicamente según el criterio del Departamento de Estrategias de Swissquote Bank. Los análisis contenidos aquí están basados en diferentes teorías. Diferentes teorías pueden llevar a diferentes resultados. El (los) analista (s) responsable (s) de la preparación de este informe, pueden interactuar con el personal de sala de operaciones, personal de ventas y otras circunscripciones con el propósito de juntar, sintetizar e interpretar la información del mercado.

Swissquote Bank no tiene ninguna obligación de actualizar o mantener al día la información contenida aquí y no es responsable por ningún resultado, sea ganancia o pérdida basado parcial o totalmente en este informe. © Swissquote Bank 2014. Todos los derechos reservados.