

INFORME DIARIO DE ANÁLISIS TÉCNICO

28 de agosto de 2017

EUR / USD



Quiebre alcista

• En el EUR/USD vuelve a acentuarse la presión compradora a corto plazo. El mercado ha superado el rango horario previo fijado entre la resistencia del 1.1910 (máximo del 02/08/2017) y el soporte del 1.1662 (mínimo del 17/08/2017). Su estructura de precio lo muestra expuesto a una mayor presión compradora.

• A largo plazo se observa claramente cómo el momentum pasa a ser predominantemente alcista, lo que hace que mantengamos un sesgo en esta dirección. La resistencia clave ubicada en 1.1871 (máximo del 24/08/2015) ha sido quebrada. El soporte clave continúa ubicado en 1.0341 (mínimo del 03/01/2017).

Yann Quelell | Market Strategist
e-mail: yann.quelell@swissquote.ch

GBP / USD

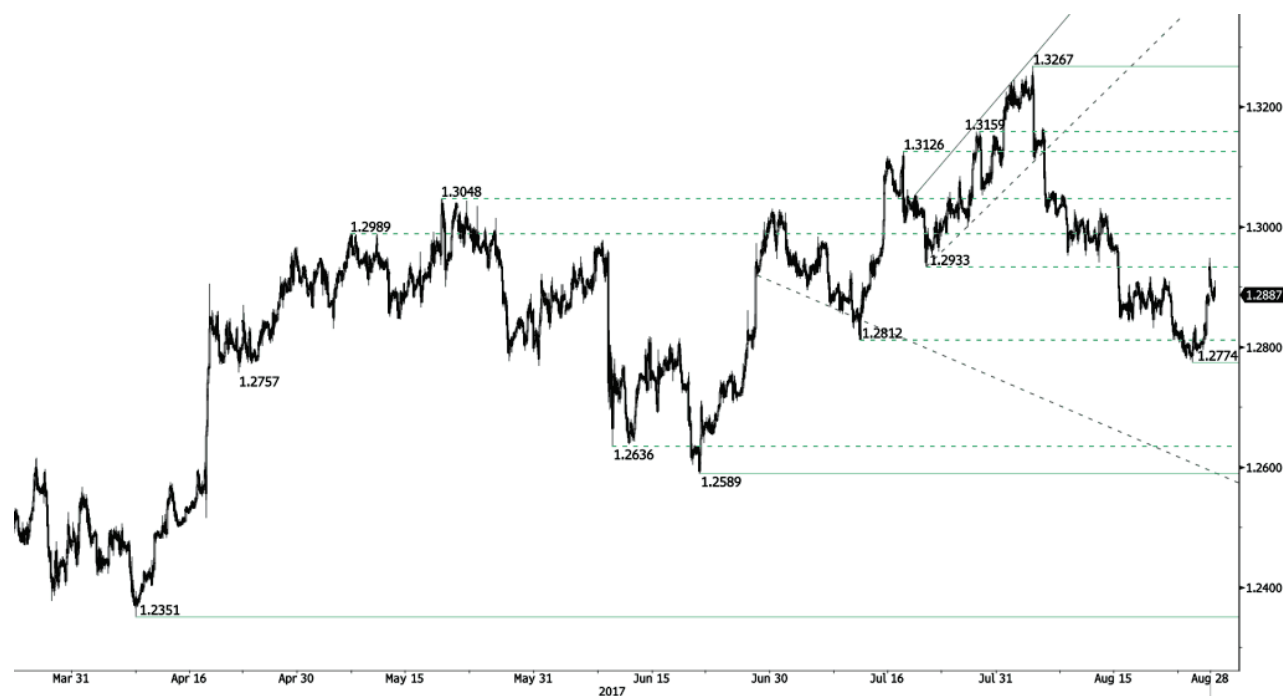

Rebotando al alza

- El momentum bajista del GBP/USD se ha calmado tras rebotar desde del soporte del 1.2774 (mínimo del 24/08/2017). La resistencia horaria se ubica en 1.3031 (máximo del 11/08/2017). Su estructura de precio lo muestra expuesto a una mayor presión compradora a corto plazo.
- A largo plazo, el patrón bajista se ha acentuado mucho más tras el voto del Brexit, lo cual lo deja expuesto a mayores declives. En esta escala de tiempo, un soporte objetivo razonable se ubica en 1.0520 (01/03/85). Esta tendencia quedaría anulada si se quebrase la resistencia del 1.5018 (24/06/2015). De todos modos, esto último es muy improbable por el momento.

Yann Quelell | Market Strategist
e-mail: yann.quelell@swissquote.ch

USD / JPY



Decaimiento de la volatilidad alrededor del 109.00

- El USD/JPY marca un fuerte rebote desde el soporte. No obstante, el mercado lo presiona hacia el soporte del 108.83 (mínimo del 17/04/2017) mientras su estructura de precio lo muestra proclive a iniciar una nueva fase bajista.
- A largo plazo contemplamos un sesgo bajista. El soporte se encuentra en 96.57 (mínimo del 10/08/2013). Por el momento, es prácticamente improbable que realice un avance gradual hacia la resistencia clave del 135.15 (máximo del 01/02/2002). Su estructura técnica lo deja expuesto en esta escala de tiempo al soporte del 93.79 (mínimo del 13/06/2013).

Yann Quelell | Market Strategist
 e-mail: yann.quelell@swissquote.ch

USD / CHF



Se acentúa la presión vendedora

- El USD/CHF se negocia a la baja después de que el mercado perforara el soporte horario del 0.9584 (mínimo del 08/11/2017). La resistencia horaria se ubica en 0.9771 (máximo del 15/06/2017). Su estructura de precio lo deja expuesto a una mayor presión bajista.
- A largo plazo, el cruce sigue negociándose dentro del rango formado desde 2011 a pesar de los sacudones surgidos cuando el BNS abandonó la flotación controlada del CHF. Un soporte clave se puede encontrar en 0.8986 (mínimo 30/01/2015). Sin embargo, la estructura técnica favorece una tendencia alcista a largo plazo desde el cimbronazo en enero de 2015.

Yann Queleonn | Market Strategist
 e-mail: yann.queleonn@swissquote.ch

USD / CAD



El mercado continúa presionándolo a la baja

- La presión vendedora continúa predominando en el USD/CAD. El soporte horario que el mercado toma como referencia continúa ubicado en 1.2414 (mínimo de 27/07/2017), mientras que la resistencia horaria se ubica ahora en un distante 1.2778 (mínimo del 15/08/2017). Su estructura de precio de corto plazo lo muestra proclive a marcar una mayor caída.

- Aunque el mercado ha quebrado el soporte de largo plazo de 1.2461 (mínimo del 16/03/2015), aún no lo ha confirmado. Una fuerte resistencia aparece en 1.4690 (máximo del 22/01/2016). Su estructura de precio en esta escala de tiempo lo deja expuesto a una caída más profunda.

Yann Quelell | Market Strategist
 e-mail: yann.quelell@swissquote.ch

AUD / USD



Negociándose al alza

- El AUD/USD ha quebrado la resistencia del canal bajista. El mercado continúa operando dentro del rango horario formado entre la resistencia del 0.8066 (máximo del 27/07/2017) y el soporte del 0.7786 (mínimo del 18/07/2017). Su estructura de precio lo muestra proclive a marcar una fase de consolidación.
- A largo plazo, estamos a la espera de que aparezcan mayores indicios de una culminación de su tendencia bajista. El soporte clave se ubica en 0.6009 (mínimo del 31/10/2008). Para anular estas perspectivas bajistas a largo plazo, es necesario constatar el quiebre de la resistencia clave de 0.8295 (máximo del 15/01/2015).

Yann Quelell | Market Strategist
 e-mail: yann.quelell@swissquote.ch

EUR / GBP



El mercado continúa presionando al alza

- El mercado continúa marcando una presión compradora sobre el EUR/GBP. La resistencia horaria se ubica en 0.9415 (máximo del 07/10/2016) y el soporte horario en 0.9189 (mínimo del 24/08/2017). A pesar de la actual apreciación, los riesgos a una caída continúan siendo significativos.
- A largo plazo, el cruce se ha recuperado con creces de los mínimos de 2015. Su estructura técnica sugiere un creciente momentum alcista mientras se negocia por encima de la Media Móvil Diaria de 200 periodos. La resistencia clave se ubica en el nivel psicológico de 0.9500.

Yann Quelell | Market Strategist
 e-mail: yann.quelell@swissquote.ch

EUR / CHF



Consolidándose alrededor del 1.1400

- El rebote del EUR/CHF se ha estancado por debajo de la resistencia fijada por la línea de rumbo bajista en 1.1407. El mercado continúa tomando como referencia el soporte horario del 1.1260 (mínimo del 04/08/2017). Su estructura de precio lo muestra expuesto a una mayor consolidación.
- A largo plazo, la estructura técnica bajista que venía manteniendo se ha revertido tras el quiebre de la fuerte resistencia del 1.1200. Aun así, es probable que el programa QE del BCE siga generando una presión vendedora sobre el euro, lo que afectaría al cruce. Los soportes se encuentran entre 1.0184 (mínimo del 28/01/2015) y 1.0082 (mínimo del 27/01/2015).

Yann Quelell | Market Strategist
 e-mail: yann.quelell@swissquote.ch

ORO (denominado en USD)



Con la mira en la resistencia del 1300

- El oro se consolida dentro de un patrón triangular simétrico. El soporte horario se ubica en 1251 (mínimo del 08/08/2017), al cual le sigue uno más fuerte ubicado en 1204 (mínimo del 10/07/2017). Su estructura de precio lo muestra expuesto a una mayor consolidación por debajo de los \$1300/oz.
- A largo plazo, su estructura técnica muestra el desarrollo de un creciente momentum alcista, donde se necesita la superación del 1392 (17/03/2014) para confirmarla. El soporte clave se encuentra en 1045 (mínimo del 05/02/2010).

Yann Quelell | Market Strategist
 e-mail: yann.quelell@swissquote.ch

PLATA (denominada en USD)



Operativa de rango

- En la plata se observa la continuación de la presión compradora dentro del canal ascendente de corto plazo a pesar de la estabilización que sigue marcando. El rango horario sobre el cual el mercado opera se ubica entre la resistencia del 17.32 (máximo del 18/08/2017) y el soporte del 16.58 (máximo del 15/08/2017). Su estructura de precio lo deja expuesto a iniciar una nueva fase alcista.
- A largo plazo, el patrón de cruz de muerte marca una fuerte probabilidad de un retroceso. La resistencia se ubica en 25.11 (máximo del 28/08/2013). Un fuerte soporte se ubica en 11.75 (20/04/2009).

Yann Queleenn | Market Strategist
 e-mail: yann.queleenn@swissquote.ch

CRUDO (denominado en USD)



Operativa bajista a corto plazo

- El crudo se negocia a la baja. El mercado opera entre el soporte horario del 46.46 (mínimo del 17/08/2017) y la fuerte resistencia del 50.41 (máximo del 31/07/2017). Su estructura de precio lo muestra proclive a marcar un comportamiento oscilante a corto plazo.
- A largo plazo, el crudo se ha recuperado del fuerte declive del año pasado. Sin embargo, consideramos que es posible una mayor vulnerabilidad. El soporte clave se ubica en 35.24 (mínimo del 05/04/2016) mientras que la resistencia clave se encuentra en 55.24 (máximo 03/01/2017).

Yann Quelell | Market Strategist
 e-mail: yann.quelell@swissquote.ch

BITCOIN (denominado en USD)



El mercado pone en la mira el nivel de 4500 por tercera vez

- El mercado del Bitcoin ha reanudado la presión compradora después de una breve pausa y pone la mira sobre el reciente récord registrado en 4480 (máximo del 17/08/2017). El soporte horario continúa ubicado en un distante 2403 (mínimo del 26/07/2017). Su estructura de precio lo deja muy expuesto a iniciar una nueva fase alcista.
- A largo plazo, esta clase de activo digital ofrece unas perspectivas de una valoración exponencial, contando con bastantes probabilidades a que se consolide por encima de los \$1500. El soporte de largo plazo se ubica en \$1464 (mínimo del 04/05/2017).

Yann Quelell | Market Strategist
 e-mail: yann.quelell@swissquote.ch

DISCLAIMER

Si bien se ha realizado el máximo esfuerzo para asegurar que los datos proporcionados y utilizados para la investigación de este documento sean de la mejor calidad, no se puede garantizar que sea totalmente correcto y Swissquote Bank y sus empresas subsidiarias no pueden aceptar responsabilidad de ningún tipo con relación a errores u omisiones, o con relación a la exactitud total de la información aquí contenida. Este documento no constituye una recomendación para vender y/o comprar ningún tipo de producto financiero así como no constituye una oferta y/o solicitud de intervenir en una transacción. Este documento se refiere exclusivamente a una investigación económica y de ningún modo se debe interpretar como un asesoramiento de inversión.

Si bien todo tipo de inversión conlleva algún grado de riesgo, los riesgos de pérdida en transacciones en el mercado forex pueden ser sustanciales. Por lo tanto si usted está considerando operar en este mercado, debe tener conocimiento de los riesgos asociados a esta clase de inversión antes de concretarla. El material presentado aquí de ninguna manera intenta ser un asesoramiento para operar divisas ni tampoco de estrategia. Swissquote Bank realiza un gran esfuerzo para proveer la mejor calidad de información, pero no está en nuestras manos garantizar su total exactitud. Cualquier precio establecido en este informe es exclusivamente como información y no implica una evaluación para activos financieros individuales u otros instrumentos.

Este informe es para su distribución exclusivamente en los términos arriba mencionados y debe estar autorizado por la ley vigente. Ningún dato debe ser tomado como una estrategia de inversión o como recomendación en un asesoramiento personal. El único objetivo de esta publicación es una información de calidad y de ninguna forma debe ser valorado como incitación a comprar o vender cualquier tipo de activo financiero en ningún lugar. No representa ni garantiza sea de forma explícita o implícita la información contenida aquí, salvo en lo referido a los datos de Swissquote Bank, sus empresas subsidiarias y afiliadas. Tampoco pretende brindar un completo informe o resumen sobre activos financieros, mercados o emprendimientos aquí mencionados. Swissquote Bank no asegura que los inversores obtendrán ganancias, tampoco las compartirá en el caso que se concreten así como no asumirá ningún tipo de responsabilidad ante eventuales pérdidas. Las inversiones implican riesgos y quienes los toman deben ser prudentes al momento de tomar decisiones. Este informe no debe ser tomado por quienes lo reciben como un sustituto de su propio criterio. Cualquier opinión expresada en este informe tiene carácter exclusivamente informativo y está sujeto a cambios sin previo aviso; asimismo puede diferir o ser contrario a opiniones expresadas por otras áreas de negocios o grupos de Swissquote Bank como resultado de utilizar diferentes hipótesis o criterios. Swissquote Bank no tiene ninguna obligación o responsabilidad frente a cualquier transacción, resultado, ganancia o pérdida basadas en este informe, total o parcialmente.

La investigación se iniciará, actualizará y cesará únicamente según el criterio del Departamento de Estrategias de Swissquote Bank. Los análisis contenidos aquí están basados en diferentes teorías. Diferentes teorías pueden llevar a diferentes resultados. El (los) analista (s) responsable (s) de la preparación de este informe, pueden interactuar con el personal de sala de operaciones, personal de ventas y otras circunscripciones con el propósito de juntar, sintetizar e interpretar la información del mercado.

Swissquote Bank no tiene ninguna obligación de actualizar o mantener al día la información contenida aquí y no es responsable por ningún resultado, sea ganancia o pérdida basado parcial o totalmente en este informe. © Swissquote Bank 2014. Todos los derechos reservados.