

INFORME DIARIO DE ANÁLISIS TÉCNICO

14 de agosto de 2017

EUR / USD



Resurge la presión compradora

- El mercado mantiene aún la presión compradora sobre el EUR/USD a pesar de la fase de consolidación de la última semana. El rango horario sobre el cual opera se ubica entre la resistencia del 1.1910 (máximo del 02/08/2017) y el soporte del 1.1689 (mínimo del 09/08/2017). Un soporte más fuerte aparece en 1.1613 (mínimo del 26/07/2017). Su estructura de precio lo muestra proclive a marcar una mayor presión compradora.
- A largo plazo se observa claramente cómo el momentum pasa a ser predominantemente alcista, lo que hace que mantengamos un sesgo en esta dirección. La resistencia clave ubicada en 1.1871 (máximo del 24/08/2015) ha sido quebrada. El soporte clave continúa ubicado en 1.0341 (mínimo del 03/01/2017).

Yann Quelell | Market Strategist
 e-mail: yann.quelell@swissquote.ch

GBP / USD



El mercado marca una pausa por encima del soporte del 1.2933

- El GBP/USD marca un comportamiento oscilante. El mercado opera dentro del rango horario formado entre la resistencia del 1.3267 (máximo del 03/08/2017) y el soporte del 1.2933 (mínimo del 20/07/2017). Su estructura de precio hace que el mercado continúe vigilando el soporte del 1.2933.

- A largo plazo, el patrón bajista se ha acentuado mucho más tras el voto del Brexit, lo cual lo deja expuesto a mayores declives. En esta escala de tiempo, un soporte objetivo razonable se ubica en 1.0520 (01/03/85). Esta tendencia quedaría anulada si se quebrase la resistencia del 1.5018 (24/06/2015). De todos modos, esto último es muy improbable por el momento.

Yann Quelell | Market Strategist
 e-mail: yann.quelell@swissquote.ch

USD / JPY



El mercado rebota tras haber roto el soporte del 108.83

- El USD/JPY rebota tras haber quebrado el soporte del 108.83 (mínimo del 17/04/2017). De todos modos, continúa negociándose dentro de un canal bajista y su estructura de precio lo muestra expuesto a mayores pérdidas.
- A largo plazo contemplamos un sesgo bajista. El soporte se encuentra en 96.57 (mínimo del 10/08/2013). Por el momento, es prácticamente improbable que realice un avance gradual hacia la resistencia clave del 135.15 (máximo del 01/02/2002). Su estructura técnica lo deja expuesto en esta escala de tiempo al soporte del 93.79 (mínimo del 13/06/2013).

Yann Quelelln | Market Strategist
 e-mail: yann.quelelln@swissquote.ch

USD / CHF



Negociándose al alza

- El USD/CHF se negocia al alza mientras el mercado opera entre la resistencia del 0.9771 (máximo del 15/06/2017) y el soporte horario del 0.9584 (mínimo del 08/11/2017). No obstante, su estructura de precio lo deja expuesto a mayores pérdidas hacia la zona del 0.9500.
- A largo plazo, el cruce sigue negociándose dentro del rango formado desde 2011 a pesar de los sacudones surgidos cuando el BNS abandonó la flotación controlada del CHF. Un soporte clave se puede encontrar en 0.8986 (mínimo 30/01/2015). Sin embargo, la estructura técnica favorece una tendencia alcista a largo plazo desde el cimbronazo en enero de 2015.

Yann Queleonn | Market Strategist
 e-mail: yann.queleonn@swissquote.ch

USD / CAD

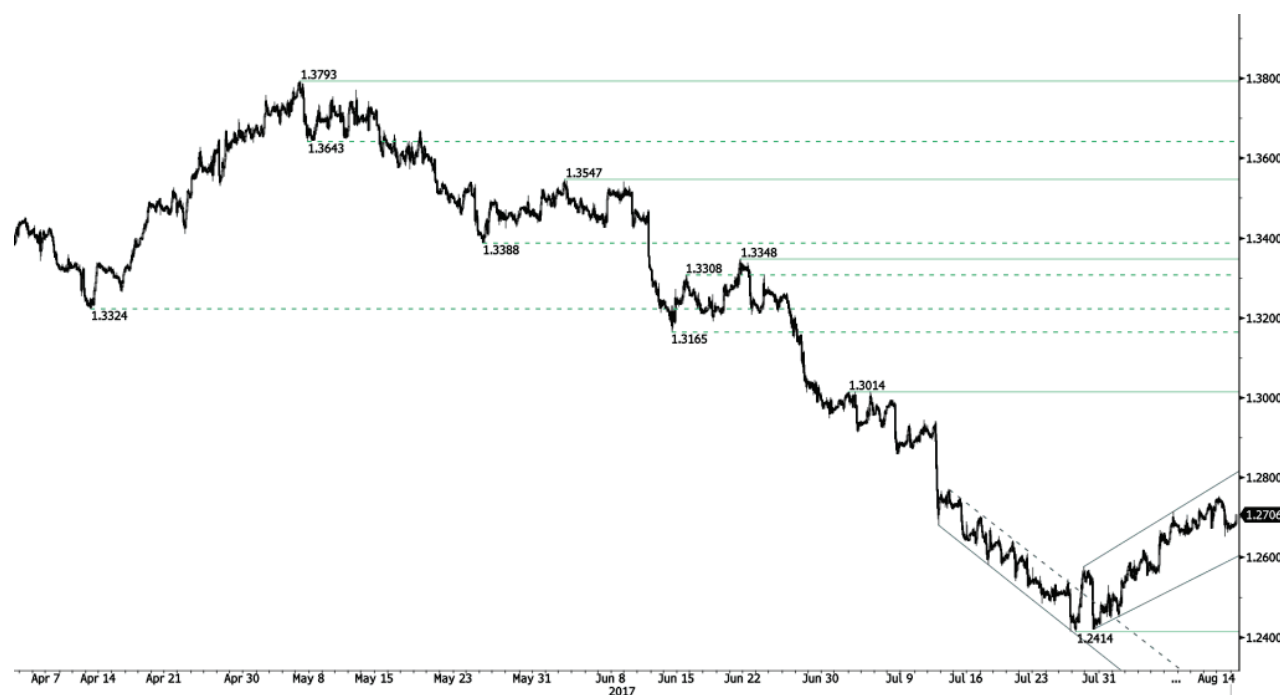

El mercado mantiene el momentum alcista de corto plazo

- El USD/CAD mantiene su momentum alcista de corto plazo. El soporte horario se ubica en 1.2414 (mínimo de 27/07/2017). Su estructura de precio lo muestra proclive a marcar una mayor apreciación.
- Aunque el mercado ha quebrado el soporte de largo plazo de 1.2461 (mínimo del 16/03/2015), aún no lo ha confirmado. Una fuerte resistencia aparece en 1.4690 (máximo del 22/01/2016). Su estructura de precio en esta escala de tiempo lo deja expuesto a una caída más profunda.

Yann Queleenn | Market Strategist
 e-mail: yann.queleenn@swissquote.ch

AUD / USD



La presión vendedora continúa acentuándose

- El AUD/USD presenta una estructura técnica bajista a corto plazo. El mercado ha perforado la parte inferior del rango horario formado entre la resistencia del 0.8066 (máximo del 27/07/2017) y el soporte del 0.7786 (mínimo del 18/07/2017). Su estructura de precio lo muestra proclive a una mayor caída.
- A largo plazo, estamos a la espera de que aparezcan mayores indicios de una culminación de su tendencia bajista. El soporte clave se ubica en 0.6009 (mínimo del 31/10/2008). Para anular estas perspectivas bajistas a largo plazo, es necesario constatar el quiebre de la resistencia clave de 0.8295 (máximo del 15/01/2015).

Yann Quelell | Market Strategist
 e-mail: yann.quelell@swissquote.ch

EUR / GBP



El mercado mantiene la consolidación por debajo del 0.9100

- El EUR/GBP se consolida alrededor de su nivel más alto alcanzado en lo que va del año, a pesar de la leve presión vendedora que continúa mostrando. No obstante, los riesgos a una caída son importantes. La resistencia horaria se ubica en 0.9087 (máximo del 08/08/2017) y el soporte horario se ubica en 0.8742 (mínimo del 16/07/2017).
- A largo plazo, el cruce se ha recuperado con creces de los mínimos de 2015. Su estructura técnica sugiere un creciente momentum alcista mientras se negocia por encima de la Media Móvil Diaria de 200 periodos. La resistencia clave se ubica en el nivel psicológico de 0.9500.

Yann Quelell | Market Strategist
e-mail: yann.quelell@swissquote.ch

EUR / CHF



Rebotando al alza

- En el EUR/CHF vuelve a observarse una presión compradora a corto plazo. El soporte horario se ubica en 1.1260 (mínimo del 04/08/2017) y su estructura de precio lo deja expuesto a una mayor apreciación.
- A largo plazo, la estructura técnica bajista que venía manteniendo se ha revertido tras el quiebre de la fuerte resistencia del 1.1200. Aun así, es probable que el programa QE del BCE siga generando una presión vendedora sobre el euro, lo que afectaría al cruce. Los soportes se encuentran entre 1.0184 (mínimo del 28/01/2015) y 1.0082 (mínimo del 27/01/2015).

Yann Quelell | Market Strategist
 e-mail: yann.quelell@swissquote.ch

ORO (denominado en USD)



Consolidándose a la baja

- El oro mantiene su fase de consolidación negociándose a la baja, mientras el mercado continúa tomando como referencia el soporte horario del 1251 (mínimo del 08/08/2017). Un fuerte soporte aparece ubicado en 1204 (mínimo del 10/07/2017). El mercado contempla una extensión hacia la fuerte resistencia del 1296 (máximo 06/06/2017) y por tanto, es de esperar que se reanude la presión compradora.
- A largo plazo, su estructura técnica muestra el desarrollo de un creciente momentum alcista, donde se necesita la superación del 1392 (17/03/2014) para confirmarla. El soporte clave se encuentra en 1045 (mínimo del 05/02/2010).

Yann Quelell | Market Strategist
 e-mail: yann.quelell@swissquote.ch

PLATA (denominada en USD)



El mercado vuelve a presionar al alza

- En el mercado de la plata vuelve a predominar la presión compradora. El rango sobre el cual el mercado opera se ubica entre la resistencia del 17.24 (máximo del 10/08/2017) y el soporte del 16.13 (máximo del 07/08/2017). Asimismo se espera que el mercado extienda su actual momentum alcista.
- A largo plazo, el patrón de cruz de muerte marca una fuerte probabilidad de un retroceso. La resistencia se ubica en 25.11 (máximo del 28/08/2013). Un fuerte soporte se ubica en 11.75 (20/04/2009).

Yann Quelell | Market Strategist
e-mail: yann.quelell@swissquote.ch

CRUDO (denominado en USD)



Muy expuesto a una mayor vulnerabilidad

- El crudo se negocia a la baja. El mercado opera entre el distante soporte horario de 45.40 (mínimo del 27/07/2017) y la fuerte resistencia del 50.41 (máximo del 31/07/2017). Su estructura de precio lo muestra vulnerable a corto plazo.
- A largo plazo, el crudo se ha recuperado del fuerte declive del año pasado. Sin embargo, consideramos que es posible una mayor vulnerabilidad. El soporte clave se ubica en 35.24 (mínimo del 05/04/2016) mientras que la resistencia clave se encuentra en 55.24 (máximo 03/01/2017).

Yann Quelell | Market Strategist
 e-mail: yann.quelell@swissquote.ch

BITCOIN (denominado en USD)



Nuevo récord. ¡Sí, otra vez!

- El mercado del Bitcoin extiende su salto y una vez más, registra un nuevo récord: esta vez, en 4125 (máximo del 14/08/2017). El mercado continúa tomando como referencia el soporte horario ubicado en el muy distante 2403 (mínimo del 26/07/2017). Su estructura de precio lo deja expuesto a una mayor valorización.
- A largo plazo, esta clase de activo digital ofrece unas perspectivas de una valoración exponencial, contando con bastantes probabilidades a que se consolide por encima de los \$1500. El soporte de largo plazo se ubica en \$1464 (mínimo del 04/05/2017).

Yann Queleenn | Market Strategist
 e-mail: yann.queleenn@swissquote.ch

DISCLAIMER

Si bien se ha realizado el máximo esfuerzo para asegurar que los datos proporcionados y utilizados para la investigación de este documento sean de la mejor calidad, no se puede garantizar que sea totalmente correcto y Swissquote Bank y sus empresas subsidiarias no pueden aceptar responsabilidad de ningún tipo con relación a errores u omisiones, o con relación a la exactitud total de la información aquí contenida. Este documento no constituye una recomendación para vender y/o comprar ningún tipo de producto financiero así como no constituye una oferta y/o solicitud de intervenir en una transacción. Este documento se refiere exclusivamente a una investigación económica y de ningún modo se debe interpretar como un asesoramiento de inversión.

Si bien todo tipo de inversión conlleva algún grado de riesgo, los riesgos de pérdida en transacciones en el mercado forex pueden ser sustanciales. Por lo tanto si usted está considerando operar en este mercado, debe tener conocimiento de los riesgos asociados a esta clase de inversión antes de concretarla. El material presentado aquí de ninguna manera intenta ser un asesoramiento para operar divisas ni tampoco de estrategia. Swissquote Bank realiza un gran esfuerzo para proveer la mejor calidad de información, pero no está en nuestras manos garantizar su total exactitud. Cualquier precio establecido en este informe es exclusivamente como información y no implica una evaluación para activos financieros individuales u otros instrumentos.

Este informe es para su distribución exclusivamente en los términos arriba mencionados y debe estar autorizado por la ley vigente. Ningún dato debe ser tomado como una estrategia de inversión o como recomendación en un asesoramiento personal. El único objetivo de esta publicación es una información de calidad y de ninguna forma debe ser valorado como incitación a comprar o vender cualquier tipo de activo financiero en ningún lugar. No representa ni garantiza sea de forma explícita o implícita la información contenida aquí, salvo en lo referido a los datos de Swissquote Bank, sus empresas subsidiarias y afiliadas. Tampoco pretende brindar un completo informe o resumen sobre activos financieros, mercados o emprendimientos aquí mencionados. Swissquote Bank no asegura que los inversores obtendrán ganancias, tampoco las compartirá en el caso que se concreten así como no asumirá ningún tipo de responsabilidad ante eventuales pérdidas. Las inversiones implican riesgos y quienes los toman deben ser prudentes al momento de tomar decisiones. Este informe no debe ser tomado por quienes lo reciben como un sustituto de su propio criterio. Cualquier opinión expresada en este informe tiene carácter exclusivamente informativo y está sujeto a cambios sin previo aviso; asimismo puede diferir o ser contrario a opiniones expresadas por otras áreas de negocios o grupos de Swissquote Bank como resultado de utilizar diferentes hipótesis o criterios. Swissquote Bank no tiene ninguna obligación o responsabilidad frente a cualquier transacción, resultado, ganancia o pérdida basadas en este informe, total o parcialmente.

La investigación se iniciará, actualizará y cesará únicamente según el criterio del Departamento de Estrategias de Swissquote Bank. Los análisis contenidos aquí están basados en diferentes teorías. Diferentes teorías pueden llevar a diferentes resultados. El (los) analista (s) responsable (s) de la preparación de este informe, pueden interactuar con el personal de sala de operaciones, personal de ventas y otras circunscripciones con el propósito de juntar, sintetizar e interpretar la información del mercado.

Swissquote Bank no tiene ninguna obligación de actualizar o mantener al día la información contenida aquí y no es responsable por ningún resultado, sea ganancia o pérdida basado parcial o totalmente en este informe. © Swissquote Bank 2014. Todos los derechos reservados.