

DENNÍ TECHNICKÁ ANALÝZA

20. července 2017

EUR / USD



Pokračující medvědí konsolidace.

- EUR/USD - medvědí tlaky pokračují. Hodinová rezistence se nachází na 1.1584 (max 18/07/2017). Hodinový support najdete na 1.1373 (max 13/07/2017). Silnější support se nachází na 1.1292 (min 28/06/2017). Očekává se obnovení byčích tlaků.
- Z dlouhodobého pohledu je momentum jasně negativní. Upřednostňujeme medvědí směr k paritě. Klíčová rezistence se drží na 1.1714 (max), silný support leží na 1.0341 (min 03/01/2017).

Yann Quelell | Market Strategist
e-mail: yann.quelell@swissquote.ch

GBP / USD



Pokračující odebrání zisku.

- GBP/USD se odrazil pod úroveň 1.3000. Hodinová rezistence se nachází na t 1.3126 (max 16/07/2017). Support na 1.3047 (min 17/07/2017) byl prolomen. Očekává se pokračování medvědí tlaků..

- Dlouhodobá technická formace vypadá po hlasování o brexitu ještě negativněji a dláždí cestu k dalšímu poklesu. Dlouhodobý support na 1.0520 (01/03/85) představuje slušný cíl. Dlouhodobou rezistenci najdete na 1.5018 (24/06/2015) a naznačí dlouhodobý vzrůst v negativním trendu. Ten je ale momentálně velmi nepravděpodobný.

Yann Quelell | Market Strategist
e-mail: yann.quelell@swissquote.ch

USD / JPY



Krátkodobý odraz.

- USD/JPY postupuje níž v medvědíh momentu. Hodinový support se nachází na 111.56 (min 19/07/2017). Silnější support se nachází na 108.13 (min 17/04/2017). Očekává se pokračování medvědíh tlaků.
- Očekáváme dlouhodobý medvědí směr. Support se nyní nachází na 96,57 (min 10/08/2013). Pozvolný vzestup k hlavní rezistenci na 135.15 (max 01/02/2002) je nyní zcela nepravděpodobný. Očekává se pokles k supportu na 93.79 (min 13/06/2013).

Yann Quelell | Market Strategist
e-mail: yann.quelell@swissquote.ch

USD / CHF



Konsoliduje.

- USD/CHF prolomil support na 0.9553 (min 30/06/2017) a tlačí se mírně výš. Hodinová rezistence se nachází na 0.9696 (max 09/06/2017). Silná rezistence se nachází na 1.0107 (max 10/04/2017). Očekává se další oslabování.
- Z dlouhodobého pohledu se pár od roku 2011 stále obchoduje v pásmu, i přes bouři po zásahu SNB, když zrušila spodní hranici CHF. Klíčový support se nachází na 0.8986 (min 30/01/2015). Technická formace přesto naznačuje od uvolnění v lednu 2015 dlouhodobý byčí směr.

Yann Quelell | Market Strategist
e-mail: yann.quelell@swissquote.ch

USD / CAD

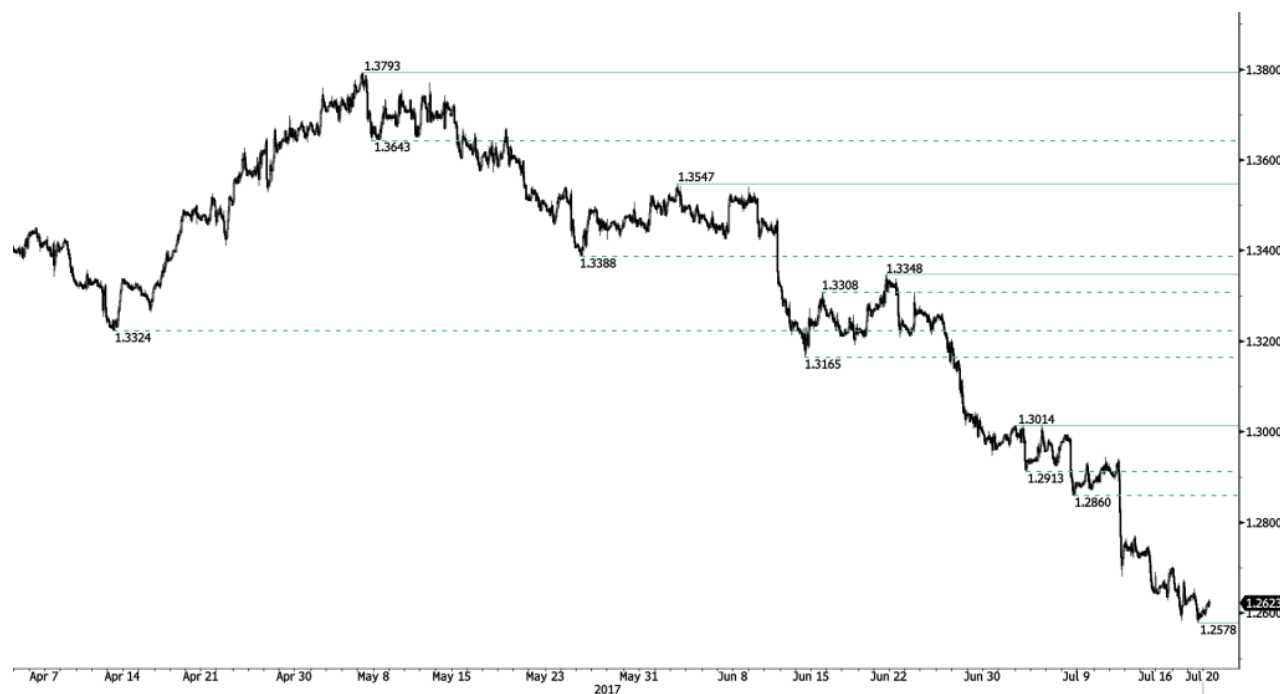

Silné prodejní tlaky.

- USD/CAD postupuje níž, ale pár zůstává v silném medvědímu momentu. Hodinový support se nachází na 1.2578 (min 19/07/2017). Hodinovou rezistenci najdete na 1.2701 (17/07/2017). Očekává se pokračování medvědí tlaků.

- Z dlouhodobého pohledu leží pár už rok v býčím kanálu. Silná rezistence se nachází na 1.4690 (max 22/01/2016). Dlouhodobý support se nachází na 1.2461 (min 16/03/2015).

Yann Quelell | Market Strategist
e-mail: yann.quelell@swissquote.ch

AUD / USD



Váhá před dalším legem výš.

- AUD/USD - technická formace je od začátku května přes konsolidaci býčí. Hodinová rezistence se nachází na 0.7989 (max 19/07/2017). Hodinový support se nachází na 0.7786 (min 18/07/2017).
- Z dlouhodobého pohledu čekáme na další náznaky ukončení sestupného trendu. Klíčový support se nachází na 0.6009 (min 31/10/2008). Prolomení klíčové rezistence na 0.8295 (max 15/01/2015) je nutné ke zvrácení dlouhodobého medvědího směru.

Yann Quelell | Market Strategist
e-mail: yann.quelell@swissquote.ch

EUR / GBP



Pohyb cen do boku.

- EUR/GBP se nepodařilo otestovat silný support na 0.8719 (min 16/06/2017). Pár se pohybuje do boku. Očekává se ovšem další testování supportu na 0.8719.
- Z dlouhodobého hlediska se pár vzpamatovává z minim v roce 2015. Technická formace naznačuje rostoucí vzestupné momentum. Pár se obchoduje nad 200 DKP. Silná rezistence se nachází na 0.9500, což je psychologická hranice.

Yann Quelell | Market Strategist
e-mail: yann.quelell@swissquote.ch

EUR / CHF



Prodejní tlaky sílí.

- EUR/CHF se stále obchoduje nad psychologickou hranicí 1.1000. Prodejní tlaky momentálně rostou. Hodinový support se nachází daleko na 1.0922 (min 30/06/2017). Očekává se pohyb výš.
- Dlouhodobě zůstane technická formace pozitivní. Rezistence se nachází na 1.1200 (max 04/02/2015). Program kvantitativního uvolňování ECB bude zřejmě důvodem přetrvávajících prodejních tlaků na euro, což by ho mohlo pár EUR/CHF zatěžovat. Supporty se nacházejí na 1.0184 (min 28/01/2015) a 1.0082 (min 27/01/2015).

Yann Quelell | Market Strategist
e-mail: yann.quelell@swissquote.ch

ZLATO (v USD)



Krátkodobé býčí momentum pokračuje

- Zlato se obchoduje výš poté, co kov dosáhl úroveň 1200 dolarů. Hodinový support se nachází na 1204 (max 10/07/2017). Hodinová rezistence se nachází na 12344(max 18/07/2017). Očekává se další posilování.
- Z dlouhodobého pohledu technická formace naznačuje rostoucí vzestupné momentum. K potvrzení je nutné prolomení na 1392 (17/03/2014), Hlavní support najdete na 1045 (min 05/02/2010).

Yann Quelell | Market Strategist
e-mail: yann.quelell@swissquote.ch

STŘÍBRO (v USD)



Byčí.

- Stříbro se tlačí výš po odrazu od hodinového supportu na 15.18 (min 10/07/2017) a stále se odráží. Klíčová rezistence se nachází daleko na 17.75 (max 06/06/2017). Komodita prolomila úroveň 16. Očekává se další vzestup.
- Z dlouhodobého hlediska kříž nyní naznačuje, že je velmi pravděpodobný další pokles. Rezistence se nachází na 25.11 (max 28/08/2013). Silný support najdete na 11.75 (20/04/2009).

Yann Queleenn | Market Strategist
e-mail: yann.queleenn@swissquote.ch

ROPA (v USD)



Vzestupné tlaky dál narůstají.

- Ropa se obchoduje výš. Hodinový support se nachází na 43.65 (min 10/07/2017). Očekává se testování rezistence na 47.32 (04/07/2017).
- Z dlouhodobého pohledu se ropa vzpamatovává z loňského prudkého poklesu. Myslíme si, že je pravděpodobný další pokles. Silný support se nachází na 35.24 (05/04/2016) rezistence se nyní nachází na 55.24 (max 03/01/2017).

Yann Quelell | Market Strategist
e-mail: yann.quelell@swissquote.ch

BITCOIN (v USD)



Pohyb do boku.

- Bitcoin se po víkendovém výprodeji výrazně zotavil. Silná hodinová rezistence se nachází na 2417 (max 13/07/2017) a hodinový support nyní najdete na 1852 (min 14/07/2017). Očekává se setrvalé krátkodobé byčí momentum.
- Z dlouhodobého hlediska dosahuje digitální měna exponenciálního růstu. Existuje slušná pravděpodobnost, že aktivum bude konsolidovat nad 1500. dolary Dlouhodobý support najdete na 1464 \$ (min 04/05/2017).

Yann Quelell | Market Strategist
e-mail: yann.quelell@swissquote.ch

DISCLAIMER

UPOZORNĚNÍ

Přes veskerou snahu zajistit, aby citované údaje a analyzovaná data, z nichž tento dokument vychází, byly spolehlivé, není možné garantovat jejich správnost a společnost Swissquote Bank ani její dceřiné společnosti neodpovídají za případné chyby nebo opominutí, ani za správnost, celistvost nebo spolehlivost uváděných informací. Tento dokument nezakládá podstatou doporučení pro prodej a/ nebo nákup jakýchkoli finančních produktů a nelze jej považovat za návrh a/nebo nabídku ke vstupu do jakékoli transakce. Tento materiál je ekonomickou analýzou a není míněn jako investiční doporučení, návrh na obchod s cennými papíry nebo jakoukoli jinou investici.

Každá investice zahrnuje určitou míru rizika, ale riziko ztráty při obchodování na mimoburzovních finančních trzích (Forex) je podstatné. Pokud uvažujete o obchodování na těchto trzích, měli byste si být tohoto rizika vědomi, abyste se před investováním dokázali kvalifikovaně rozhodnout. Předkládaný materiál nemá sloužit jako obchodní doporučení nebo strategie. Swissquote Bank se snaží pracovat se spolehlivými a ucelenými informacemi, ale netvrdíme, že jsou zcela přesné a kompletní. Není naší povinností informovat vás, pokud se názory nebo údaje uváděné v tomto materiálu mění. Ceny uváděné v této analýze slouží jen jako orientační informace a nepředstavují odhadovanou cenu cenných papírů nebo jiných finančních instrumentů.

Tuto analýzu lze distribuovat jen za podmínek povolených platnou legislativou. Nic v této analýze nezakládá tvrzení, že kterákoli z obchodních strategií nebo doporučení odpovídají individuálním podmínkám příjemce a nejsou ani jinak míněny jako osobní doporučení. Tato analýza je zveřejněna výhradně k informačním účelům, nejedná se o reklamu a není míněna jako návod nebo nabídka ke koupi nebo prodeji jakýchkoli cenných papírů nebo jiných finančních instrumentů v rámci jakékoli jurisdikce..

V souvislosti se spolehlivostí, úplností nebo přesností informací uváděných v tomto materiálu se neposkytují žádné záruky, s výjimkou informací týkajících se Swissquote Bank, jejich dceřiných společností a poboček. Totéž se týká informací a přehledu o cenných papírech, trzích nebo vývoji uváděném v analýze. Swissquote Bank nezaručuje investorům zisk, nebude se podílet na zisku a nepřijímá zodpovědnost za případné ztráty. Investice zahrnují riziko a investoři by měli svá rozhodnutí činit prozřívě a uvážlivě. Příjemci této analýzy by ji v žádném případě neměli zaměňovat za uplatnění vlastního rozhodnutí. Všechny názory vyjádřené v této analýze slouží výhradně k informačním účelům, je možné je bez upozornění změnit a mohou se lišit od názorů jiných součástí Swissquote Bank nebo s nimi být v rozporu, pokud se liší v předpokladech a kritériích. Swissquote Bank neručí a nezodpovídá za žádné transakce, výsledky, zisky nebo ztráty vzniklé na základě této analýzy nebo jejích částí.

Analytický tým uvádí, aktualizuje nebo stahuje zprávy výhradně podle uvážení Strategy Desk Swissquote Bank. Předkládaná analýza vychází z mnoha předpokladů. Různé předpoklady a východiska mohou vést k odlišným závěrům. Analytici zodpovědní za přípravu tohoto materiálu mohou čerpat podklady od pracovníků trading desk, sales a dalších oddělení za účelem shromáždění, syntézy a interpretace informací o dění na trzích. Swissquote Bank není povinna aktualizovat informace obsažené v analýze a nezodpovídá za žádné důsledky, zisky nebo ztráty vycházející z těchto informací jako celku nebo jejích částí.

Swisquote Bank výslovně zakazuje jakoukoli redistribuci tohoto materiálu jako celku nebo jeho částí bez písemného souhlasu Swissquote Bank a nepřijímá žádnou odpovědnost za jakékoli jednání třetích stran konané v tomto ohledu. © Swissquote Bank 2014. Všechna práva vyhrazena.