

# **INFORME DIARIO DE ANÁLISIS TÉCNICO**

**18 de julio de 2017**

EUR / USD



Rompiendo la resistencia del 1.1500

- El mercado mantiene la presión compradora sobre el EUR/USD, habiendo superado el rango horario definido entre la resistencia del 1.1489 (máximo del 12/07/2017) y el soporte del 1.1313 (máximo del 05/07/2017). Un soporte más fuerte aparece en 1.1076 (mínimo del 18/05/2017). Su estructura de precio lo muestra proclive a extender su avance.

- A largo plazo se observa claramente un momentum bajista y seguimos contemplando un sesgo en esta dirección hacia el nivel de paridad. La resistencia clave se ubica en 1.1714 (máximo del 24/08/2015) y el soporte clave en 1.0341 (mínimo del 03/01/2017).

Yann Queleonn | Market Strategist  
e-mail: yann.queleonn@swissquote.ch

GBP / USD



Volviendo a apreciarse

• El GBP/USD ha superado la barrera del 1.3000. La nueva resistencia horaria que el mercado fija se ubica en 1.3117 (máximo del 16/07/2017), mientras que el soporte de referencia se ubica en 1.3047 (máximo del 17/07/2017). Su estructura de precio lo muestra proclive a una mayor extensión al alza.

• A largo plazo, el patrón bajista se ha acentuado mucho más tras el voto del Brexit, lo cual lo deja expuesto a mayores declives. En esta escala de tiempo, un soporte objetivo razonable se ubica en 1.0520 (01/03/85). Esta tendencia quedaría anulada si se quebrase la resistencia del 1.5018 (24/06/2015). De todos modos, esto último es muy improbable por el momento.

Yann Quelell | Market Strategist  
e-mail: yann.quelell@swissquote.ch

USD / JPY



Extensión de declive

- El USD/JPY continúa negociándose a la baja. El nuevo soporte horario se ubica en 111.99 (mínimo de 18/07/2017). Un soporte más fuerte se ubica en 108.13 (mínimo del 17/04/2017). Su estructura de precio lo muestra expuesto a una mayor presión vendedora.
- A largo plazo contemplamos un sesgo bajista. El soporte se encuentra en 96.57 (mínimo del 10/08/2013). Por el momento, es prácticamente improbable que realice un avance gradual hacia la resistencia clave del 135.15 (máximo del 01/02/2002). Su estructura técnica lo deja expuesto en esta escala de tiempo al soporte del 93.79 (mínimo 13/06/2013).

Yann Queleonn | Market Strategist  
 e-mail: yann.queleonn@swissquote.ch

USD / CHF



**El mercado yace listo para desafiar un fuerte soporte**

- El USD/CHF se negocia a la baja habiendo perforado el soporte del canal ascendente de corto plazo. El mercado opera tomando como referencia la resistencia horaria del 0.9696 (máximo del 09/06/2017) y la resistencia clave del 1.0107 (máximo del 10/04/2017). El soporte horario se ubica en 0.9553 (mínimo del 30/06/2017). Su estructura de precio lo deja expuesto a mayores pérdidas.

- A largo plazo, el cruce sigue negociándose dentro del rango formado desde 2011 a pesar de los sacudones surgidos cuando el BNS abandonó la flotación controlada del CHF. Un soporte clave se puede encontrar en 0.8986 (mínimo 30/01/2015). Sin embargo, la estructura técnica favorece una tendencia alcista a largo plazo desde el cimbronazo en enero de 2015.

Yann Quelell | Market Strategist  
 e-mail: yann.quelell@swissquote.ch

USD / CAD



**El mercado mantiene la fuerte presión vendedora**

- El USD/CAD extiende su declive manteniendo un fuerte momentum bajista y habiendo quebrado el soporte horario del 1.2681 (mínimo de 12/07/2017). La resistencia de referencia se ubica en 1.3014 (máximo del 02/15/2017). Su estructura de precio lo muestra proclive a marcar mayores pérdidas.
- A más largo plazo, la paridad se negocia dentro de un canal alcista desde hace un año. Una fuerte resistencia está dada en 1.4690 (máximo del 22/01/2016). El soporte de largo plazo se encuentra en 1.2461 (mínimo del 16/03/2015).

Yann Quelell | Market Strategist  
 e-mail: yann.quelell@swissquote.ch

AUD / USD



Nuevo salto

- El AUD/USD mantiene una estructura técnica alcista desde principios de mayo tras haber consolidado su avance previo. En su reciente salto ha quebrado la fuerte resistencia del 0.7835 (máximo del 21/04/2016). El soporte horario de referencia se ubica en 0.7786 (mínimo del 18/07/2017).
- A largo plazo, estamos a la espera de que aparezcan mayores indicios de una culminación de su tendencia bajista. El soporte clave se ubica en 0.6009 (mínimo del 31/10/2008). Para anular estas perspectivas bajistas a largo plazo, es necesario constatar el quiebre de la resistencia clave de 0.8295 (máximo del 15/01/2015).

Yann Queleonn | Market Strategist  
e-mail: yann.queleonn@swissquote.ch

EUR / GBP



**El mercado desafía sin éxito el fuerte soporte**

- El EUR/GBP no ha tenido éxito en su intento de perforar el fuerte soporte ubicado en 0.8719 (mínimo del 16/06/2017). No obstante, se espera que el mercado lo siga monitoreando.
- A largo plazo, el cruce se ha recuperado con creces de los mínimos de 2015. Su estructura técnica sugiere un creciente momentum alcista mientras se negocia por encima de la Media Móvil Diaria de 200 períodos. La resistencia clave se ubica en el nivel psicológico de 0.9500.

Yann Quelell | Market Strategist  
 e-mail: yann.quelell@swissquote.ch



EUR / CHF



**El mercado mantiene la presión compradora**

- El EUR/CHF aún se negocia por encima de la barrera psicológica del 1.1000. Por el momento no se observa una presión vendedora trascendente. El soporte horario se ubica en un distante 1.0922 (mínimo del 30/06/2017). Su estructura de precio lo continúa dejando expuesto a una mayor apreciación.
- A más largo plazo, la estructura técnica es mixta. La resistencia horaria se encuentra en 1.1200 (máximo del 04/02/2015). Aun así, es probable que el programa QE del BCE siga generando una presión vendedora sobre el euro, lo que afectaría al cruce. Los soportes se encuentran entre 1.0184 (mínimo del 28/01/2015) y 1.0082 (mínimo del 27/01/2015).

Yann Quelell | Market Strategist  
 e-mail: yann.quelell@swissquote.ch

ORO (denominado en USD)



**El mercado mantiene el momentum comprador de corto plazo**

- El oro extiende su recuperación tras haber caído hasta el nivel de los \$1200/oz. El soporte de referencia se ubica en 1204 (mínimo del 10/07/2017) y la resistencia horaria se ubica en 1238 (máximo del 18/07/2017). Su estructura de precio lo deja expuesto a una mayor valorización.

- A largo plazo, su estructura técnica muestra el desarrollo de un creciente momentum alcista, donde se necesita la superación del 1392 (17/03/2014) para confirmarla. El soporte clave se encuentra en 1045 (mínimo del 05/02/2010).

Yann Quelell | Market Strategist  
 e-mail: yann.quelell@swissquote.ch

PLATA (denominada en USD)



Consolidándose tras fuerte avance

- La plata extiende su rebote consolidando la recuperación iniciada desde el soporte horario del 15.18 (mínimo del 10/07/2017). La resistencia clave sigue fijada sobre un distante 17.75 (máximo del 06/06/2017). A pesar de dicho rebote, su estructura de precio lo deja proclive a mayores pérdidas en caso que no logre ir más allá de la zona de los \$16/oz.
- A largo plazo, el patrón de cruz de muerte marca una fuerte probabilidad de un retroceso. La resistencia se ubica en 25.11 (máximo del 28/08/2013). Un fuerte soporte se ubica en 11.75 (20/04/2009).

Yann Quelell | Market Strategist  
 e-mail: yann.quelell@swissquote.ch

CRUDO (denominado en USD)

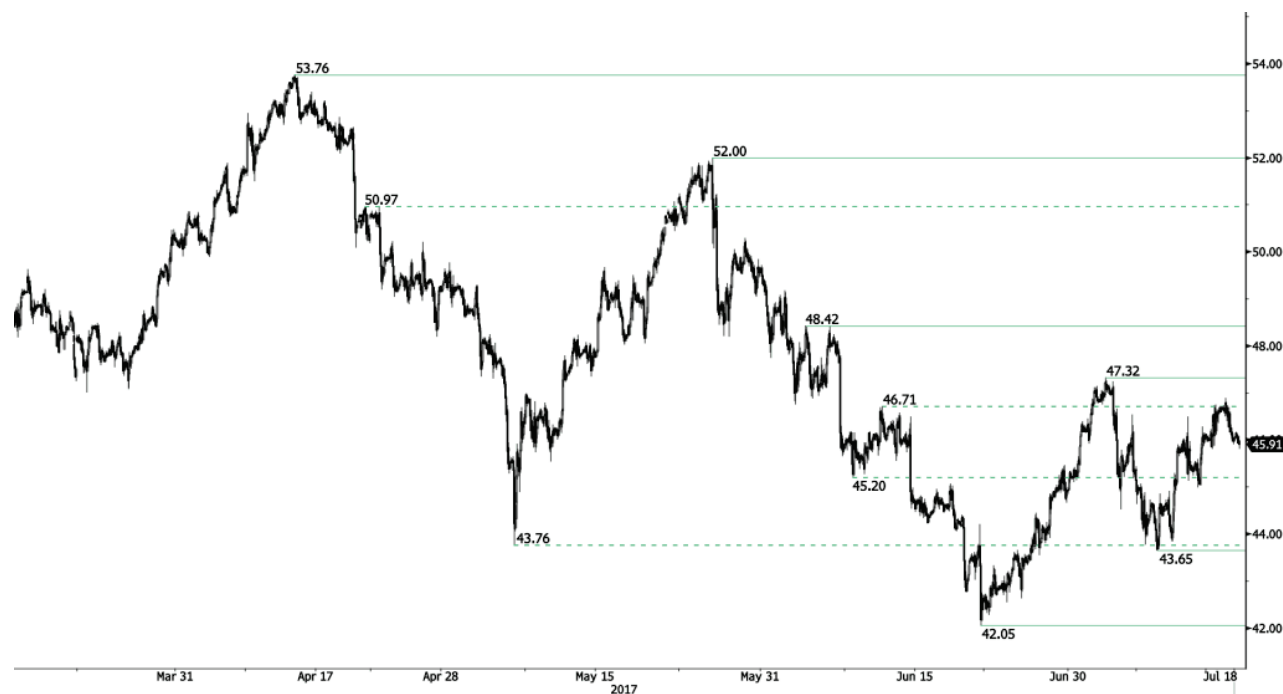

Se acentúa la presión compradora

- El crudo se negocia al alza mientras el mercado mantiene la atención en la resistencia del 47.32 (máximo del 04/04/2017). El soporte horario se ubica en 43.65 (mínimo del 10/07/2017).
- A largo plazo, el crudo se ha recuperado del fuerte declive del año pasado. Sin embargo, consideramos que es posible una mayor vulnerabilidad. El soporte clave se ubica en 35.24 (mínimo del 05/04/2016) mientras que la resistencia clave se encuentra en 55.24 (máximo 03/01/2017).

Yann Quelell | Market Strategist  
 e-mail: yann.quelell@swissquote.ch

BITCOIN (denominado en USD)



**Volviéndose a negociar por encima de los \$2200**

- El Bitcoin se ha recuperado de la fuerte venta del fin de semana. A corto plazo se muestra proclive a mantener de algún modo su momentum alcista. El rango operativo en los gráficos horarios se ubica entre la resistencia del 2417 (máximo del 13/07/2017) y el soporte del 1852 (mínimo del 14/07/2017).
- A largo plazo, esta clase de activo digital ofrece unas perspectivas de una valoración exponencial, contando con bastantes probabilidades a que se consolide por encima de los \$1500. El soporte de largo plazo se ubica en \$1464 (mínimo del 04/05/2017).

Yann Queleonn | Market Strategist  
 e-mail: yann.queleonn@swissquote.ch

## DISCLAIMER

Si bien se ha realizado el máximo esfuerzo para asegurar que los datos proporcionados y utilizados para la investigación de este documento sean de la mejor calidad, no se puede garantizar que sea totalmente correcto y Swissquote Bank y sus empresas subsidiarias no pueden aceptar responsabilidad de ningún tipo con relación a errores u omisiones, o con relación a la exactitud total de la información aquí contenida. Este documento no constituye una recomendación para vender y/o comprar ningún tipo de producto financiero así como no constituye una oferta y/o solicitud de intervenir en una transacción. Este documento se refiere exclusivamente a una investigación económica y de ningún modo se debe interpretar como un asesoramiento de inversión.

Si bien todo tipo de inversión conlleva algún grado de riesgo, los riesgos de pérdida en transacciones en el mercado forex pueden ser sustanciales. Por lo tanto si usted está considerando operar en este mercado, debe tener conocimiento de los riesgos asociados a esta clase de inversión antes de concretarla. El material presentado aquí de ninguna manera intenta ser un asesoramiento para operar divisas ni tampoco de estrategia. Swissquote Bank realiza un gran esfuerzo para proveer la mejor calidad de información, pero no está en nuestras manos garantizar su total exactitud. Cualquier precio establecido en este informe es exclusivamente como información y no implica una evaluación para activos financieros individuales u otros instrumentos.

Este informe es para su distribución exclusivamente en los términos arriba mencionados y debe estar autorizado por la ley vigente. Ningún dato debe ser tomado como una estrategia de inversión o como recomendación en un asesoramiento personal. El único objetivo de esta publicación es una información de calidad y de ninguna forma debe ser valorado como incitación a comprar o vender cualquier tipo de activo financiero en ningún lugar. No representa ni garantiza sea de forma explícita o implícita la información contenida aquí, salvo en lo referido a los datos de Swissquote Bank, sus empresas subsidiarias y afiliadas. Tampoco pretende brindar un completo informe o resumen sobre activos financieros, mercados o emprendimientos aquí mencionados. Swissquote Bank no asegura que los inversores obtendrán ganancias, tampoco las compartirá en el caso que se concreten así como no asumirá ningún tipo de responsabilidad ante eventuales pérdidas. Las inversiones implican riesgos y quienes los toman deben ser prudentes al momento de tomar decisiones. Este informe no debe ser tomado por quienes lo reciben como un sustituto de su propio criterio. Cualquier opinión expresada en este informe tiene carácter exclusivamente informativo y está sujeto a cambios sin previo aviso; asimismo puede diferir o ser contrario a opiniones expresadas por otras áreas de negocios o grupos de Swissquote Bank como resultado de utilizar diferentes hipótesis o criterios. Swissquote Bank no tiene ninguna obligación o responsabilidad frente a cualquier transacción, resultado, ganancia o pérdida basadas en este informe, total o parcialmente.

La investigación se iniciará, actualizará y cesará únicamente según el criterio del Departamento de Estrategias de Swissquote Bank. Los análisis contenidos aquí están basados en diferentes teorías. Diferentes teorías pueden llevar a diferentes resultados. El (los) analista (s) responsable (s) de la preparación de este informe, pueden interactuar con el personal de sala de operaciones, personal de ventas y otras circunscripciones con el propósito de juntar, sintetizar e interpretar la información del mercado.

Swissquote Bank no tiene ninguna obligación de actualizar o mantener al día la información contenida aquí y no es responsable por ningún resultado, sea ganancia o pérdida basado parcial o totalmente en este informe. © Swissquote Bank 2014. Todos los derechos reservados.