

# DENNÍ TECHNICKÁ ANALÝZA

5. července 2017

EUR / USD



**Střednědobě býčí.**

- EUR/USD je po nedávném vzestupu na 1,1400 stále v konsolidační fázi. Hodinový support najdete na 1.1292 (min 28/06/2017). Silnější support se nachází na 1.1076 (min 18/05/2017).
- Z dlouhodobého pohledu je momentum jasně negativní. Upřednostňujeme medvědí směr k paritě. Klíčová rezistence se drží na 1.1714 (max), silný support leží na 1.0341 (min 03/01/2017).

Yann Quelell | Market Strategist  
e-mail: yann.quelell@swissquote.ch

GBP / USD



Odebírání zisku.

- GBP/USD konsoliduje níž. Páru se nepodařilo otestovat resistenci na 1.3046 (max 18/05/2017). Cesta je široce otevřena dalšímu oslabování.
- Dlouhodobá technická formace vypadá po hlasování o brexitu ještě negativněji a dláždí cestu k dalšímu poklesu. Dlouhodobý support na 1.0520 (01/03/85) představuje slušný cíl. Dlouhodobou resistenci najdete na 1.5018 (24/06/2015) a naznačí dlouhodobý zvrát v negativním trendu. Ten je ale momentálně velmi

Yann Quelell | Market Strategist  
e-mail: yann.quelell@swissquote.ch

USD / JPY



Pohybuje se v symetrickém trojúhelníku.

- USD/JPY se pohybuje výš v symetrickém trojúhelníku. Hodinová rezistence se nachází na 113.47 (max 03/07/2017). Hodinový support se nachází na 111.73 (min 30/06/2017). Silný support se nachází na 108.13 (min 17/04/2017). Očekává se pokračování býčích tlaků v symetrickém trojúhelníku.

- Očekáváme dlouhodobý medvědí směr. Support se nyní nachází na 96,57 (min 10/08/2013). Pozvolný vzestup k hlavní rezistenci na 135.15 (max 01/02/2002) je nyní zcela nepravděpodobný. Očekává se pokles k supportu na 93.79 (min 13/06/2013).

Yann Queleonn | Market Strategist  
 e-mail: yann.queleonn@swissquote.ch

USD / CHF



Nákupní tlaky slábnou.

- USD/CHF se tlačí výš, ale technická formace naznačuje oslabování. Hodinová rezistence se nachází na 0.9771 (max 09/06/2017). Silná rezistence se nachází na 1.0107 (max 10/04/2017). Hodinový support najdete na 0.9553 (intradenní minimum). Očekávají se pokračující medvědí tlaky.
- Z dlouhodobého pohledu se pár od roku 2011 stále obchoduje v pásmu, i přes bouři po zásahu SNB, když zrušila spodní hranici CHF. Klíčový support se nachází na 0.8986 (min 30/01/2015). Technická formace přesto naznačuje od uvolnění v lednu 2015 dlouhodobý byčí směr.

Yann Quelell | Market Strategist  
e-mail: yann.quelell@swissquote.ch

USD / CAD



Široce otevřen dalším pohybům dolů.

- USD/CAD je v medvědí náladě. Support na 1.2965 (min 31/01/2017) byl prolomen. Rezistenci najdete na 1.3014 (02/15/2017). Očekává se pokračování sestupných tlaků.
- Z dlouhodobého pohledu leží pár už rok v býčím kanálu. Silná rezistence se nachází na 1.4690 (max 22/01/2016). Dlouhodobý support se nachází na 1.2461 (min 16/03/2015).

Yann Quelell | Market Strategist  
 e-mail: yann.quelell@swissquote.ch

AUD / USD



Připraven na další leg výš.

- AUD/USD - technická formace je od začátku května pozitivní. Pár by měl dále mířit k rezistenci na 0.7712 (max 30/06/2017). Změnu směru by naznačilo prolomení supportu na 0.7520 (min 09/06/2017).
- Z dlouhodobého pohledu čekáme na další další náznaky ukončení sestupného trendu. Klíčový support se nachází na 0.6009 (min 31/10/2008). Prolomení klíčové rezistence na 0.8295 (max 15/01/2015) je nutné ke zvrácení dlouhodobého medvědího směru.

Yann Quelell | Market Strategist  
e-mail: yann.quelell@swissquote.ch

EUR / JPY



Momentum slábne.

- EUR/JPY se nyní obchoduje kolem rezistence na 128.83 (30/06/2017). Hodinový support najdete na 127.10 (30/06/2017). Další supportu se nachází na 122.56 (min 18/05/2017). Očekává se další pohyb vzhůru.
- Z dlouhodobého pohledu potvrzuje technická formace střednědobou sérii nižších maxim a nižších minim. Rezistence na 149.78 (max 08/12/2014) představuje zřejmě konec vzestupu, který začal v červenci 2012. Silný support na 94.12 (min 24/07/2012) se ale zdá být daleko.

Yann Quelell | Market Strategist  
e-mail: yann.quelell@swissquote.ch



EUR / GBP



Mírné oslabování pokračuje.

- EUR/GBP prolomil sestupnou rezistenci a spustil pohyb níž. Hodinový support se nachází 0.8719 (min 16/06/2017). Očekává se další oslabování.

- Z dlouhodobého hlediska se pár vzpamatovává z minim v roce 2015. Technická formace naznačuje rostoucí vzestupné momentum. Pár se obchoduje nad 200 DKP. Silná rezistence se nachází na 0.9500, což je psychologická hranice.

Yann Quelell | Market Strategist  
e-mail: yann.quelell@swissquote.ch

EUR / CHF

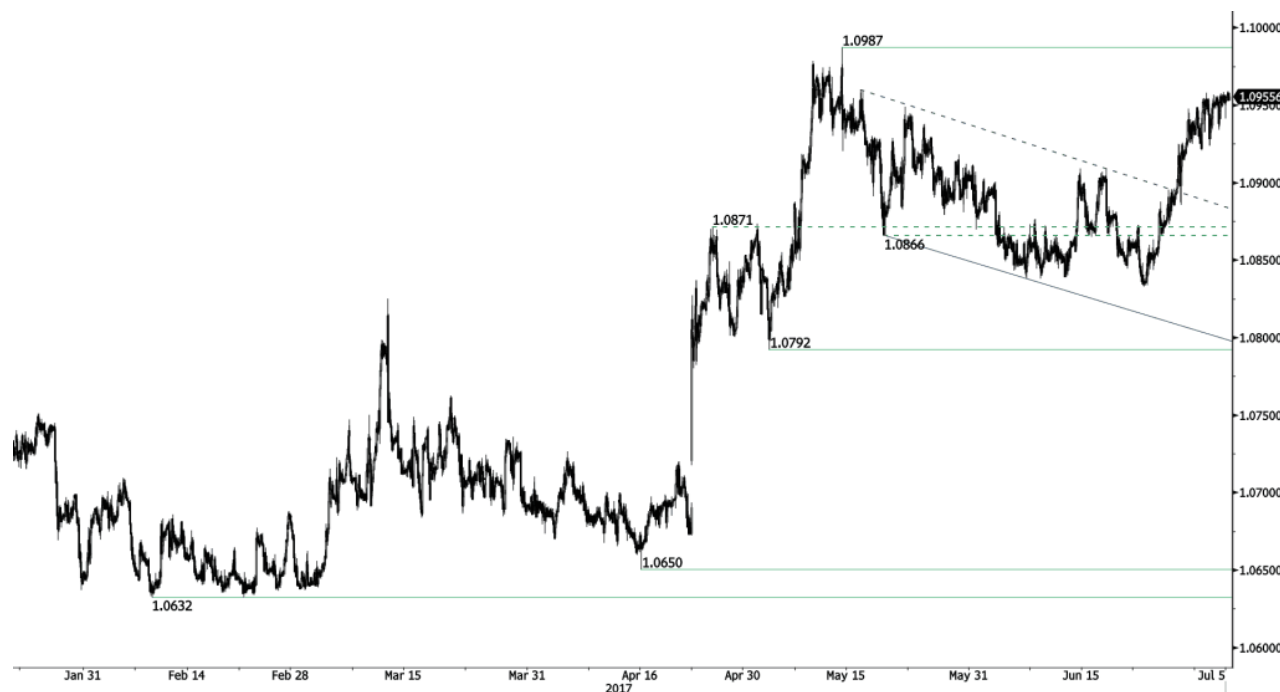

**Důležité prodejní tlaky kolem 1.0960.**

- EUR/CHF - krátkodobé býčí tlaky jsou zpátky po prolomení sestupného trendového kanálu. Hodinový support se nachází na 1.0792 (min 03/05/2017), pár míří k rezistenci na 1.0987 (max 12/05/2017). Očekává se pohyb výš.
- Dlouhodobě zůstane technická formace pozitivní. Rezistence se nachází na 1.1200 (max 04/02/2015). Program kvantitativního uvolňování ECB bude zřejmě důvodem přetrvávajících prodejních tlaků na euro, což by ho mohlo pár EUR/CHF zatěžovat. Supporty se nacházejí na 1.0184 (min 28/01/2015) a 1.0082 (min 27/01/2015).

Yann Quelell | Market Strategist  
e-mail: yann.quelell@swissquote.ch

ZLATO (v USD)



Míří k supportu na 1214.

- Zlato se obchoduje níž. Komodita prorazila hodinový support na 1236 (min 26/06/2017). Silnější support se nachází na 1214 (min 09/05/2017). Hodinová rezistence se nachází na 1258 (max 23/06/2017). Očekává se další testování supportu na 1214.
- Z dlouhodobého pohledu technická formace naznačuje rostoucí vzestupné momentum. K potvrzení je nutné prolomení na 1392 (17/03/2014), Hlavní support najdete na 1045 (min 05/02/2010).

Yann Quelell | Market Strategist  
e-mail: yann.quelell@swissquote.ch

STŘÍBRO (v USD)



**Prolomení supportu na 16.06.**

- Stříbro - býčí odraz rychle zeslábl. Silný support na 16.06 (min 09/05/2017) byl prolomen. Klíčová rezistence se nachází daleko na 17.75 (max 06/06/2017). Cesta se zdá široce otevřena dalšímu poklesu.
- Z dlouhodobého hlediska kříž nyní naznačuje, že je velmi pravděpodobný další pokles. Rezistence se nachází na 25.11 (max 28/08/2013). Silný support najdete na 11.75 (20/04/2009).

Yann Queleenn | Market Strategist  
e-mail: yann.queleenn@swissquote.ch

ROPA



Tlačí se výš.

- Ropa - momentum se zdá znovu silné. Support se nachází na 42.05 (min 21/06/2017). Očekává se obnovení oslabování.
- Z dlouhodobého pohledu se ropa vzpamatovává z loňského prudkého poklesu. Myslíme si, že je pravděpodobný další pokles. Silný support se nachází na 35.24 (05/04/2016) rezistence se nyní nachází na 55.24 (max 03/01/2017).

Yann Quelell | Market Strategist  
e-mail: yann.quelell@swissquote.ch

## DISCLAIMER

### UPOZORNĚNÍ

Přes veskerou snahu zajistit, aby citované údaje a analyzovaná data, z nichž tento dokument vychází, byly spolehlivé, není možné garantovat jejich správnost a společnost Swissquote Bank ani její dceřiné společnosti neodpovídají za případné chyby nebo opominutí, ani za správnost, celistvost nebo spolehlivost uváděných informací. Tento dokument nezakládá podstatou doporučení pro prodej a/ nebo nákup jakýchkoli finančních produktů a nelze jej považovat za návrh a/nebo nabídku ke vstupu do jakékoli transakce. Tento materiál je ekonomickou analýzou a není míněn jako investiční doporučení, návrh na obchod s cennými papíry nebo jakoukoli jinou investici.

Každá investice zahrnuje určitou míru rizika, ale riziko ztráty při obchodování na mimoburzovních finančních trzích (Forex) je podstatné. Pokud uvažujete o obchodování na těchto trzích, měli byste si být tohoto rizika vědomi, abyste se před investováním dokázali kvalifikovaně rozhodnout. Předkládaný materiál nemá sloužit jako obchodní doporučení nebo strategie. Swissquote Bank se snaží pracovat se spolehlivými a ucelenými informacemi, ale netvrdíme, že jsou zcela přesné a kompletní. Není naší povinností informovat vás, pokud se názory nebo údaje uváděné v tomto materiálu mění. Ceny uváděné v této analýze slouží jen jako orientační informace a nepředstavují odhadovanou cenu cenných papírů nebo jiných finančních instrumentů.

Tuto analýzu lze distribuovat jen za podmínek povolených platnou legislativou. Nic v této analýze nezakládá tvrzení, že kterákoli z obchodních strategií nebo doporučení odpovídají individuálním podmínkám příjemce a nejsou ani jinak míněny jako osobní doporučení. Tato analýza je zveřejněna výhradně k informačním účelům, nejedná se o reklamu a není míněna jako návod nebo nabídka ke koupi nebo prodeji jakýchkoli cenných papírů nebo jiných finančních instrumentů v rámci jakékoli jurisdikce..

V souvislosti se spolehlivostí, úplností nebo přesností informací uváděných v tomto materiálu se neposkytují žádné záruky, s výjimkou informací týkajících se Swissquote Bank, jejich dceřiných společností a poboček. Totéž se týká informací a přehledu o cenných papírech, trzích nebo vývoji uváděném v analýze. Swissquote Bank nezaručuje investorům zisk, nebude se podílet na zisku a nepřijímá zodpovědnost za případné ztráty. Investice zahrnují riziko a investoři by měli svá rozhodnutí činit prozřívě a uvážlivě. Příjemci této analýzy by ji v žádném případě neměli zaměňovat za uplatnění vlastního rozhodnutí. Všechny názory vyjádřené v této analýze slouží výhradně k informačním účelům, je možné je bez upozornění změnit a mohou se lišit od názorů jiných součástí Swissquote Bank nebo s nimi být v rozporu, pokud se liší v předpokladech a kritériích. Swissquote Bank neručí a nezodpovídá za žádné transakce, výsledky, zisky nebo ztráty vzniklé na základě této analýzy nebo jejích částí.

Analytický tým uvádí, aktualizuje nebo stahuje zprávy výhradně podle uvážení Strategy Desk Swissquote Bank. Předkládaná analýza vychází z mnoha předpokladů. Různé předpoklady a východiska mohou vést k odlišným závěrům. Analytici zodpovědní za přípravu tohoto materiálu mohou čerpat podklady od pracovníků trading desk, sales a dalších oddělení za účelem shromáždění, syntézy a interpretace informací o dění na trzích. Swissquote Bank není povinna aktualizovat informace obsažené v analýze a nezodpovídá za žádné důsledky, zisky nebo ztráty vycházející z těchto informací jako celku nebo jejích částí.

Swisquote Bank výslovně zakazuje jakoukoli redistribuci tohoto materiálu jako celku nebo jeho částí bez písemného souhlasu Swissquote Bank a nepřijímá žádnou odpovědnost za jakékoli jednání třetích stran konané v tomto ohledu. © Swissquote Bank 2014. Všechna práva vyhrazena.