

INFORME DIARIO DE ANÁLISIS TÉCNICO

29 de junio de 2017

EUR / USD



Fuerte momentum alcista a corto plazo

- El EUR/USD se negocia al alza tras superar la fuerte resistencia del 1.1300 (máximo del 09/11/2016). El soporte horario se ubica en 1.1076 (mínimo del 18/05/2017). Un soporte más fuerte se ubica en 1.0842 (mínimo del 11/05/2017). Su estructura de precio lo deja proclive a seguir valorizándose a corto plazo.

- A largo plazo se observa claramente un momentum bajista y seguimos contemplando un sesgo en esta dirección hacia el nivel de paridad. La resistencia clave se ubica en 1.1714 (máximo del 24/08/2015) y el soporte clave en 1.0341 (mínimo del 03/01/2017).

Yann Quelell | Market Strategist
 e-mail: yann.quelell@swissquote.ch

GBP / USD



Extensión de avance

- El GBP/USD muestra un momentum alcista más fuerte de lo esperado tras superar la resistencia del 1.2818 (máximo del 14/06/2017). Esto hace que ahora el mercado vigile la resistencia del 1.3046 (máximo del 18/05/2017). El soporte horario se ubica en 1.2589 (mínimo del 21/06/2017). Su estructura de precio lo muestra proclive a extender su avance.
- A largo plazo, el patrón bajista se ha acentuado mucho más tras el voto del Brexit, lo cual lo deja expuesto a mayores declives. En esta escala de tiempo, un soporte objetivo razonable se ubica en 1.0520 (01/03/85). Esta tendencia quedaría anulada si se quebrase la resistencia del 1.5018 (24/06/15). De todos modos, esto último es muy improbable por el momento.

Yann Quelell | Market Strategist
e-mail: yann.quelell@swissquote.ch

USD / JPY



Fortaleciéndose

- El USD/JPY finalmente ha roto la resistencia del 112.13 (máximo del 24/05/2017). El mercado opera tomando como referencia el soporte horario ubicado en 110.65 (máximo del 16/06/2017) y el soporte clave en 108.13 (mínimo del 17/04/2017). Su estructura de precio lo muestra expuesto a una mayor presión compradora.

- A largo plazo contemplamos un sesgo bajista. El soporte se encuentra en 96.57 (mínimo del 10/08/2013). Por el momento, es prácticamente improbable que realice un avance gradual hacia la resistencia clave del 135.15 (máximo del 01/02/2002). Su estructura técnica lo deja expuesto en esta escala de tiempo al soporte del 93.79 (mínimo 13/06/2013).

Yann Quelell | Market Strategist
e-mail: yann.quelell@swissquote.ch

USD / CHF



Extensión de declive

- El USD/CHF extiende su declive, mientras el mercado opera con la resistencia horaria del 0.9771 (máximo del 09/06/2017) y la clave en 1.0107 (máximo del 10/04/2017). El nuevo soporte horario se ubica en 0.9561 (mínimo intradiario). Su estructura de precio lo muestra proclive a seguir presionado a la baja.
- A largo plazo, el cruce sigue negociándose dentro del rango formado desde 2011 a pesar de los sacudones surgidos cuando el BNS abandonó la flotación controlada del CHF. Un soporte clave se puede encontrar en 0.8986 (mínimo 30/01/2015). Sin embargo, la estructura técnica favorece una tendencia alcista a largo plazo desde el cimbronazo en enero de 2015.

Yann Quelell | Market Strategist
 e-mail: yann.quelell@swissquote.ch

USD / CAD



Dirigiéndose hacia fuerte soporte

- El USD/CAD se negocia a la baja mientras el mercado fija la atención sobre el fuerte soporte del 1.2969 (mínimo del 31/01/2017). Su estructura de precio lo muestra proclive a un mayor declive.
- A más largo plazo, la paridad se negocia dentro de un canal alcista desde hace un año. Una fuerte resistencia está dada en 1.4690 (máximo del 22/01/2016). El soporte de largo plazo se encuentra en 1.2461 (mínimo del 16/03/2015).

Yann Quelell | Market Strategist
e-mail: yann.quelell@swissquote.ch

AUD / USD



Merodeando la zona del 0.7600

- El AUD/USD mantiene una estructura técnica alcista desde principios de mayo, quedando expuesto a una apreciación hacia la resistencia del 0.7750 (máximo del 21/03/2017).
- A largo plazo, estamos a la espera de que aparezcan mayores indicios de una culminación de su tendencia bajista. El soporte clave se ubica en 0.6009 (mínimo 31/10/2008). Para anular estas perspectivas bajistas a largo plazo, es necesario constatar el quiebre de la resistencia clave de 0.8295 (máximo del 15/01/2015).

Peter Rosenreich | Head of Market Strategy
 e-mail: Peter.Rosenreich@swissquote.ch

EUR / JPY



Quiebre alcista

- El EUR/JPY continúa valorizándose tras el salto pegado y haber quebrado la resistencia horaria del 125.82 (máximo del 16/05/2017). El mercado continúa tomando como referencia el soporte horario del 122.56 (mínimo del 18/05/2017) y el soporte clave del 114.90 (mínimo del 18/04/2017).

- A más largo plazo, la estructura técnica valida una sucesión de mínimos y máximos decrecientes a medio plazo. Como resultado de ello, la resistencia horaria en 149.78 (máximo del 08/12/2014) posiblemente haya marcado el final de la apreciación iniciada en julio de 2012. Sin embargo, el fuerte soporte en 94.12 (mínimo 24/07/2012) parece ser un objetivo aún bastante lejano.

Yann Quelell | Market Strategist
 e-mail: yann.quelell@swissquote.ch

EUR / GBP



Operativa oscilante

- El EUR/GBP mantiene una operativa oscilante. El soporte de referencia se ubica en 0.8652 (mínimo del 08/06/2017). Su estructura de precio lo muestra proclive a marcar una mayor fase de consolidación.
- A largo plazo, el cruce se ha recuperado con creces de los mínimos de 2015. Su estructura técnica sugiere un creciente momentum alcista mientras se negocia por encima de la Media Móvil Diaria de 200 períodos. La resistencia clave se ubica en el nivel psicológico de 0.9500.

Yann Quelell | Market Strategist
 e-mail: yann.quelell@swissquote.ch

EUR / CHF

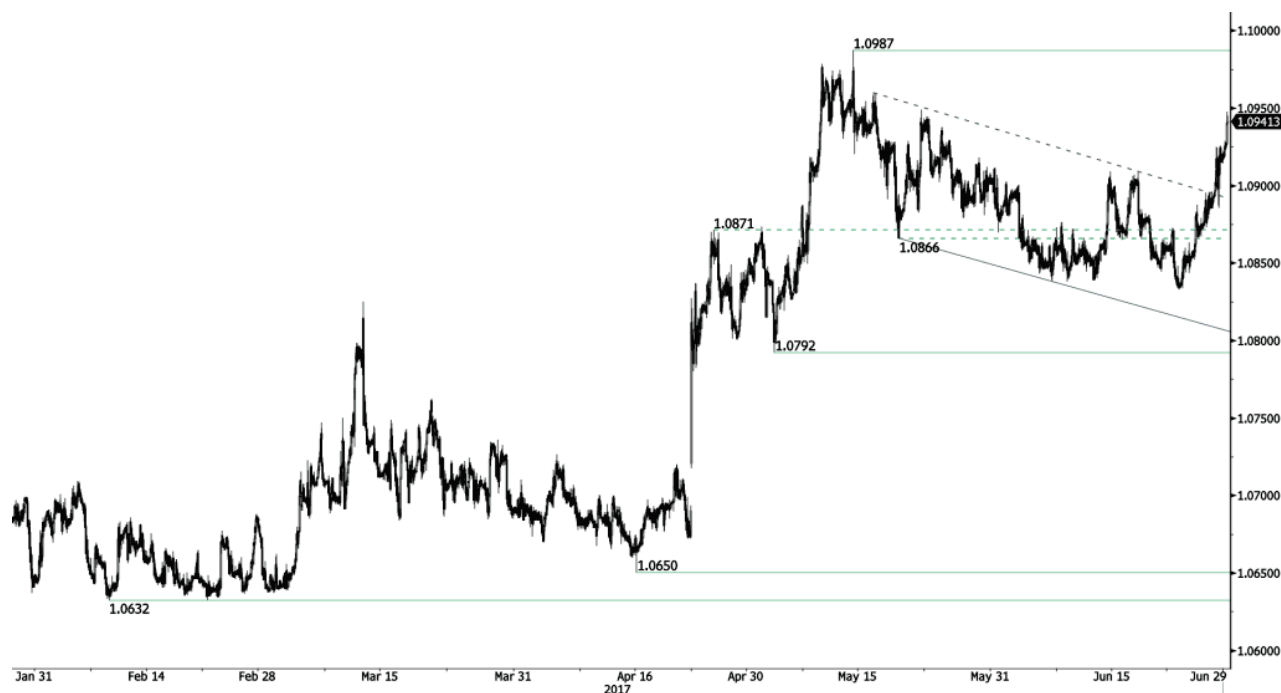

Fortaleciéndose tras superar la resistencia del canal bajista

- En el EUR/CHF claramente predomina la presión compradora a corto plazo. Recientemente ha superado la resistencia de su canal bajista y actualmente se dirige hacia la resistencia del 1.0987 (máximo del 12/05/2017). El soporte horario se ubica en un distante 1.0792 (mínimo del 03/05/2017).
- A más largo plazo, la estructura técnica es mixta. La resistencia horaria se encuentra en 1.1200 (máximo del 04/02/2015). Aun así, es probable que el programa QE del BCE siga generando una presión vendedora sobre el euro, lo que afectaría al cruce. Los soportes se encuentran entre 1.0184 (mínimo del 28/01/2015) y 1.0082 (mínimo del 27/01/2015).

Yann Quelell | Market Strategist
 e-mail: yann.quelell@swissquote.ch

ORO (denominado en USD)



Listo para volver a rebotar

- El oro marca un momentum alcista a medio plazo mientras se muestra proclive a iniciar una nueva fase de valorización a corto. El soporte horario se ubica en 1236 (mínimo del 26/06/2017), al cual le sigue uno más fuerte en 1214 (mínimo del 09/05/2017).
- A largo plazo, su estructura técnica muestra el desarrollo de un creciente momentum alcista, donde se necesita la superación del 1392 (17/03/2014) para confirmarla. El soporte clave se encuentra en 1045 (mínimo del 05/02/2010).

Yann Quelell | Market Strategist
 e-mail: yann.quelell@swissquote.ch

PLATA (denominada en USD)



Consolidándose al alza dentro de su tendencia bajista de medio plazo

- En la plata continúa predominando una fuerte presión vendedora a pesar de ciertos intentos de estabilización al alza que se observan actualmente. El soporte más próximo se ubica en 16.29 (mínimo del 26/06/2017), al cual le sigue uno clave en 16.06 (mínimo del 09/05/2017). La resistencia clave continúa fijada sobre un distante 17.75 (máximo del 06/06/2017). Su estructura de precio lo muestra proclive al registro de mayores pérdidas.
- A largo plazo, el patrón de cruz de muerte marca una fuerte probabilidad de un retroceso. La resistencia se ubica en 25.11 (máximo del 28/08/2013). Un fuerte soporte se ubica en 11.75 (20/04/2009).

Yann Quelell | Market Strategist
 e-mail: yann.quelell@swissquote.ch

CRUDO



Extensión de la fase de consolidación al alza

- El crudo se consolida al alza tras haber caído a su nivel más bajo en 11 meses. El soporte de referencia se ubica en 42.05 (mínimo del 21/06/2017). Su estructura de precio lo deja expuesto reanudar su declive.
- A largo plazo, el crudo se ha recuperado del fuerte declive del año pasado. Sin embargo, consideramos que es posible una mayor vulnerabilidad. El soporte clave se ubica en 35.24 (mínimo del 05/04/2016) mientras que la resistencia clave se encuentra en 55.24 (máximo 03/01/2017).

Yann Quelell | Market Strategist
 e-mail: yann.quelell@swissquote.ch

DISCLAIMER

Si bien se ha realizado el máximo esfuerzo para asegurar que los datos proporcionados y utilizados para la investigación de este documento sean de la mejor calidad, no se puede garantizar que sea totalmente correcto y Swissquote Bank y sus empresas subsidiarias no pueden aceptar responsabilidad de ningún tipo con relación a errores u omisiones, o con relación a la exactitud total de la información aquí contenida. Este documento no constituye una recomendación para vender y/o comprar ningún tipo de producto financiero así como no constituye una oferta y/o solicitud de intervenir en una transacción. Este documento se refiere exclusivamente a una investigación económica y de ningún modo se debe interpretar como un asesoramiento de inversión.

Si bien todo tipo de inversión conlleva algún grado de riesgo, los riesgos de pérdida en transacciones en el mercado forex pueden ser sustanciales. Por lo tanto si usted está considerando operar en este mercado, debe tener conocimiento de los riesgos asociados a esta clase de inversión antes de concretarla. El material presentado aquí de ninguna manera intenta ser un asesoramiento para operar divisas ni tampoco de estrategia. Swissquote Bank realiza un gran esfuerzo para proveer la mejor calidad de información, pero no está en nuestras manos garantizar su total exactitud. Cualquier precio establecido en este informe es exclusivamente como información y no implica una evaluación para activos financieros individuales u otros instrumentos.

Este informe es para su distribución exclusivamente en los términos arriba mencionados y debe estar autorizado por la ley vigente. Ningún dato debe ser tomado como una estrategia de inversión o como recomendación en un asesoramiento personal. El único objetivo de esta publicación es una información de calidad y de ninguna forma debe ser valorado como incitación a comprar o vender cualquier tipo de activo financiero en ningún lugar. No representa ni garantiza sea de forma explícita o implícita la información contenida aquí, salvo en lo referido a los datos de Swissquote Bank, sus empresas subsidiarias y afiliadas. Tampoco pretende brindar un completo informe o resumen sobre activos financieros, mercados o emprendimientos aquí mencionados. Swissquote Bank no asegura que los inversores obtendrán ganancias, tampoco las compartirá en el caso que se concreten así como no asumirá ningún tipo de responsabilidad ante eventuales pérdidas. Las inversiones implican riesgos y quienes los toman deben ser prudentes al momento de tomar decisiones. Este informe no debe ser tomado por quienes lo reciben como un sustituto de su propio criterio. Cualquier opinión expresada en este informe tiene carácter exclusivamente informativo y está sujeto a cambios sin previo aviso; asimismo puede diferir o ser contrario a opiniones expresadas por otras áreas de negocios o grupos de Swissquote Bank como resultado de utilizar diferentes hipótesis o criterios. Swissquote Bank no tiene ninguna obligación o responsabilidad frente a cualquier transacción, resultado, ganancia o pérdida basadas en este informe, total o parcialmente.

La investigación se iniciará, actualizará y cesará únicamente según el criterio del Departamento de Estrategias de Swissquote Bank. Los análisis contenidos aquí están basados en diferentes teorías. Diferentes teorías pueden llevar a diferentes resultados. El (los) analista (s) responsable (s) de la preparación de este informe, pueden interactuar con el personal de sala de operaciones, personal de ventas y otras circunscripciones con el propósito de juntar, sintetizar e interpretar la información del mercado.

Swissquote Bank no tiene ninguna obligación de actualizar o mantener al día la información contenida aquí y no es responsable por ningún resultado, sea ganancia o pérdida basado parcial o totalmente en este informe. © Swissquote Bank 2014. Todos los derechos reservados.