

ANALISI TECNICA GIORNALIERA

20 Giugno 2017

EUR / USD



Test dei supporti di breve periodo

- EUR/USD sta ritracciando dopo essersi avvicinato alla resistenza 1.1300 (09/11/2017 max). Supporti posizionati a 1.1076 e 1.0842 (11/05/2017 min). Trend ancora rialzista.
- Nel lungo periodo, l'impostazione è ancora ribassista nonostante l'ampia fase di lateralità. Importante resistenza individuata a 1.1714 (Agosto 2015). Supporto a 1.0458 (Marzo 2015) ormai perforato. Possibile un approdo alla parità.

Yann Quelell | Market Strategist
 e-mail: yann.quelell@swissquote.ch

GBP / USD



Impulso ribassista

- GBP/USD è sceso nuovamente sotto 1.2757 (21/04/2017 min) dopo le dichiarazioni di Carney stamattina. Resistenza posizionata a 1.3046 (18/05/2017 max).
- Nel lungo periodo, il voto sulla Brexit ha aperto la strada a ulteriori ribassi. Il supporto di lungo termine 1.0520 (01/03/85) potrebbe non essere irraggiungibile. Resistenza individuata a 1.5018 (24/06/2015), al momento molto lontana.

Yann Quelell | Market Strategist
 e-mail: yann.quelell@swissquote.ch

USD / JPY



Fase rialzista

- USD/JPY ha accelerato al rialzo. Supporto posizionato a 108.89 (14/06/2017 max), seguito dal livello 108.13 (17/04/2017 min). Rottura della resistenza 110.81 (09/06/2017 max). Possibile continuazione del movimento verso 112.13 (24/05/2017 high).
- Nel lungo periodo il trend è ribassista. Supporto posizionato a 96.57 (10/08/2013 min). La graduale ripresa dei rialzi verso 135.15 (01/02/2002 max) appare molto difficile. Successivo supporto individuato a 93.79 (13/06/2013 min).

Yann Quelell | Market Strategist
 e-mail: yann.quelell@swissquote.ch

USD / CHF



Trend di breve al rialzo

- USD/CHF ha superato la resistenza 0.9727 (09/06/2017 max). Prossimo importante livello posizionato a 1.0107 (10/04/2017 max). Possibile continuazione del movimento.

- Nel lungo termine, la coppia si muove all'interno di un ampio range dal 2011, nonostante le turbolenze relative alla decisione della SNB di Gennaio 2015 (rimozione della soglia su EUR/CHF). Supporto posizionato a 0.8986 (30/01/2015 min).

Yann Quelell | Market Strategist
 e-mail: yann.quelell@swissquote.ch

USD / CAD



Consolidamento

- USD/CAD sta consolidando dopo il deciso ribasso. Rottura del supporto posizionato a 1.3324 (13/04/2017 min) e possibile continuazione della discesa verso 1.3010 (16/02/2017 min).
- Nel lungo termine, il prezzo ha incrociato al rialzo la media di lungo periodo. Resistenza posizionata a 1.4690 (22/01/2016 max). Importante supporto individuato a 1.2461 (16/03/2015 min). Nel lungo termine la tendenza è ribassista.

Yann Quelell | Market Strategist
 e-mail: yann.quelell@swissquote.ch

AUD / USD



Pronto a nuovi rialzi

- AUD/USD sta spingendo al rialzo a partire dal supporto 0.7329 (09/05/2017 min). Possibile continuazione verso la resistenza 0.7750 (21/03/2017 max).
- Nel lungo termine, attendiamo segnali di inversione del trend, ancora ribassista. Supporto posizionato a 0.6009 (31/10/2008 min). Una rottura della resistenza 0.8295 (15/01/2015 max) modificherebbe il quadro di lungo termine.

Peter Rosenstreich | Head of Market Strategy
 e-mail: Peter.Rosenstreich@swissquote.ch

EUR / JPY



Forte pressione rialzista

- EUR/JPY ha rimbalzato dai supporti in area 122.56 (18/05/2017 min). Test della trendline ribassista in corso. Successivo supporto posizionato a 114.90 (18/04/2017 min). Attendiamo il test del triangolo.
- Nel lungo periodo, la rottura del supporto 130.15 attiva una sequenza di minimi e massimi decrescenti. La resistenza 149.78 (08/12/2014 max) potrebbe aver rappresentato la conclusione della fase di rialzi iniziata a Giugno 2012. Prossimo supporto in area 94.12. Resistenza individuata a 141.06 (04/06/2015 max).

Yann Quelell | Market Strategist
 e-mail: yann.quelell@swissquote.ch

EUR / GBP



Trading range

- EUR/GBP è tornato sotto alla resistenza 0.8787 (13/03/2017 max). Supporto individuato a 0.8615 (precedente resistenza). Il trend potrebbe invertire.
- Nel lungo periodo, la coppia sta recuperando i ribassi degli anni precedenti. Il quadro tecnico indica ulteriori rialzi, e il mercato si sta muovendo sopra la media a 200 giorni. Importante resistenza posizionata a 0.9500 (soglia psicologica).

Yann Quelell | Market Strategist
 e-mail: yann.quelell@swissquote.ch

EUR / CHF



Pressione in vendita

- EUR/CHF si mantiene sotto 1.0900. La soglia 1.1000 appare molto difficile da superare. Rottura ribassista del supporto 1.0866. Importante supporto individuato a 1.0792 (03/05/2017 min) che potrebbe tornare sotto pressione nel medio periodo.
- Nel lungo periodo, il quadro tecnico è ancora rialzista. Resistenza posizionata in area 1.1200. Il QE della BCE dovrebbe però mantenere la pressione viva sull'euro, e quindi su EUR/CHF. Importanti supporti individuati a 1.0184 (28/01/2015 min) e 1.0082 (27/01/2015 min).

Yann Quelell | Market Strategist
 e-mail: yann.quelell@swissquote.ch

ORO (in USD)



Test del supporto del canale

- L'oro sta ritracciando all'interno del canale. Supporti posizionati a 1246 (18/05/2017 min) e 1214 (09/05/2017). Resistenza individuata a 1295 (massimo annuale). Possibili ulteriori rialzi.
- Nel lungo periodo, per confermare l'inversione del trend sarebbe necessaria la rottura di 1392 (17/03/2014). Importante supporto individuato a 1045 (05/02/2010 min).

Yann Quelell | Market Strategist
 e-mail: yann.quelell@swissquote.ch

ARGENTO (in USD)



Accelerazione ribassista

- L'argento sta scendendo con decisione. Supporti posizionati a 16.20 (04/05/2017 min) e 15.63 (20/12/2017 min). Importante resistenza individuata a 19.00 (09/11/2017 max), preceduta dal livello 17.75 (61.8% di Fibonacci).
- Nel lungo periodo, il trend è rialzista. Resistenza posizionata a 25.11 (28/08/2013 max). Importante supporto individuato a 11.75 (20/04/2009).

Yann Quelell | Market Strategist
e-mail: yann.quelell@swissquote.ch

PETROLIO

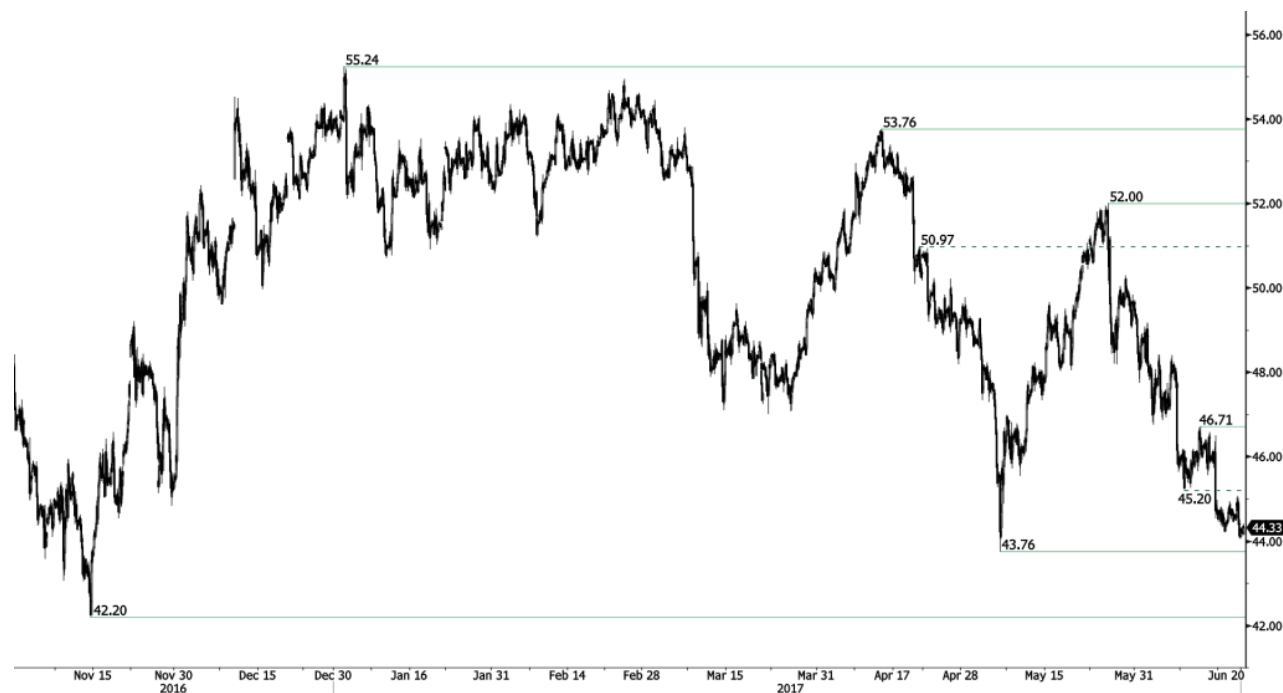

Test del supporto \$43.76

- Il petrolio si sta muovendo lateralmente dopo il ribasso partito da \$52. Importante supporto posizionato a 43.76 (05/05/2017 min), su cui il prezzo potrebbe tornare nel medio termine.
- Nel lungo periodo, il trend ha mostrato segnali di ripresa, ma crediamo che ulteriori ribassi siano ancora possibili. Forte supporto a 24.82 (13/11/2002). Importante resistenza individuata a 55.24 (03/01/2017 max).

Yann Quelell | Market Strategist
 e-mail: yann.quelell@swissquote.ch

TERMINI LEGALI

Nonostante l'impegno a verifica della validità e della qualità dei dati utilizzati per la ricerca, non vi è garanzia che questi siano corretti ed accurati. Swissquote Bank e le sue consociate non si assumono alcuna responsabilità riguardo errori ed omissioni, nè relativamente all'accuratezza e alla validità delle informazioni e delle analisi sopra contenute. Questo documento non costituisce un'esortazione a vendere e/o comprare alcuno strumento finanziario, nè può essere considerato una sollecitazione e/o un'offerta a prendere parte in alcuna transazione. Questo documento rappresenta una ricerca economica e non intende costituire una consulenza a fini di investimento, nè a sollecitare alcuno scambio di beni o servizi.

Pur rappresentando una componente inevitabile in ogni investimento finanziario, il rischio derivante dallo scambio di valute nel Forex può risultare particolarmente consistente. Quindi, nel considerare l'operatività nel mercato dei cambi, è necessario essere coscienti dei rischi associati a tali prodotti finanziari in modo da decidere in maniera informata e consapevole. Il materiale qui presente non è stato redatto a fini di consigliare o suggerire alcun investimento. Swissquote Bank si adopera per l'utilizzo di informazioni ampiamente credibili, ma non può in alcun modo rassicurare riguardo la loro completezza ed accuratezza. Inoltre, non ci riteniamo obbligati ad informare nel caso di cambiamento delle opinioni o dei dati in questo documento. Ogni prezzo è inserito in questo report a finalità informativa, e non rappresenta una valutazione dei sottostanti indicati.

Questo documento viene distribuito nel rispetto della legge ivi applicabile. Nulla all'interno di questo contenuto può definire alcuna strategia o consiglio di investimento come adatto ed appropriato alle caratteristiche del recipiente, piuttosto che come consulenza a fini di investimento personale. La pubblicazione presenta l'unica finalità informativa, non costituisce pubblicità e rappresenta un'esortazione a vendere e/o comprare alcuno strumento finanziario in alcuna giurisdizione. Nessuna garanzia, espressa o implicita, è fornita riguardo l'accuratezza, la completezza e l'affidabilità delle informazioni qui contenute, con l'eccezione delle informazioni riguardanti Swissquote Bank, le sue consociate ed affiliate. Questo documento non è da intendersi come dichiarazione o valutazione completa degli strumenti finanziari contenuti. Swissquote Bank non garantisce che gli investitori possano ottenere dei profitti, nè condividerà con essi eventuali risultati operativi, nè è disposta ad accettare alcuna responsabilità in caso di perdite da investimento. Gli investimenti comportano un rischio e le decisioni di investimento richiedono prudenza. Questo documento non deve assumere una forma sostitutiva dell'esercizio della propria facoltà di giudizio. Qualsiasi opinione espressa in questo documento presenta una finalità esclusivamente informativa, e potrebbe subire delle modifiche senza alcun obbligo di notifica, e potrebbe essere diversa o contraria ad opinioni espressa da altre aree e gruppi di Swissquote Bank, come risultato di diversi criteri di valutazione. Swissquote Bank non può essere considerata responsabile di alcun risultato, positivo o negativo, che sia stato determinato totalmente o parzialmente dalle informazioni sopra riportate.

Il servizio verrà avviato, aggiornato, ed eventualmente cessato, ad esclusiva discrezione dello Swissquote Bank Strategy Desk. Le analisi sopra contenute si basano su diversi metodi di valutazione. Diversi criteri di valutazione possono risultare in risultati e decisioni differenti. Gli analisti responsabili della redazione di questo documento potrebbero interagire con il dipartimento dedicato al trading, con il personale addetto alle vendite o altri dipartimenti, con la finalità di raccogliere, sintetizzare ed interpretare le informazioni di mercato.

Swissquote Bank non è obbligata ad aggiornare continuamente le informazioni qui contenute, e non può essere considerata responsabile di alcun risultato, positivo o negativo, che sia stato determinato totalmente o parzialmente dalle informazioni sopra contenute. © Swissquote Bank 2014. Tutti i diritti riservati.