

INFORME DIARIO DE ANÁLISIS TÉCNICO

20 de junio de 2017

EUR / USD



Vulnerable a corto plazo

- El EUR/USD continúa negociándose a la baja permaneciendo por debajo de la fuerte resistencia del 1.1300 (máximo del 09/11/2016). El soporte horario se ubica en 1.1076 (mínimo del 18/05/2017). Un soporte más fuerte se ubica en 1.0842 (mínimo del 11/05/2017).

- A largo plazo se observa claramente un momentum bajista y seguimos contemplando un sesgo en esta dirección hacia el nivel de paridad. La resistencia clave se ubica en 1.1714 (máximo del 24/08/2015) y el soporte clave en 1.0341 (mínimo del 03/01/2017).

Yann Quelell | Market Strategist
e-mail: yann.quelell@swissquote.ch

GBP / USD



Fuerte presión vendedora a corto plazo

- El GBP/USD vuelve a perder el soporte horario del 1.2757 (mínimo del 21/04/2017). Ahora su estructura de precio lo deja expuesto a mayores pérdidas y a un desafío del soporte horario del 1.2636 (mínimo del 09/06/2017). La resistencia horaria se ubica en 1.3046 (máximo del 18/05/2017).
- A largo plazo, el patrón bajista se ha acentuado mucho más tras el voto del Brexit, lo cual lo deja expuesto a mayores declives. En esta escala de tiempo, un soporte objetivo razonable se ubica en 1.0520 (01/03/85). Esta tendencia quedaría anulada si se quebrase la resistencia del 1.5018 (24/06/2015). De todos modos, esto último es muy improbable por el momento.

Yann Quelell | Market Strategist
e-mail: yann.quelell@swissquote.ch

USD / JPY



Fortaleciéndose

- El USD/JPY extiende su avance a medida que su estructura de precio lo deja expuesto a una mayor apreciación hacia la resistencia del 112.13 (máximo del 24/05/2017). El soporte horario se ubica en 108.89 (máximo del 14/06/2017) y el soporte clave en 108.13 (mínimo del 17/04/2017).
- A largo plazo contemplamos un sesgo bajista. El soporte se encuentra en 96.57 (mínimo del 10/08/2013). Por el momento, es prácticamente improbable que realice un avance gradual hacia la resistencia clave del 135.15 (máximo del 01/02/2002). Su estructura técnica lo deja expuesto en esta escala de tiempo al soporte del 93.79 (mínimo 13/06/2013).

Yann Quelell | Market Strategist
e-mail: yann.quelell@swissquote.ch

USD / CHF



Apreciándose dentro del triángulo simétrico

- El USD/CHF se negocia al alza. La resistencia horaria se ubica en 0.9771 (máximo del 09/06/2017) y la clave en 1.0107 (máximo del 10/04/2017). Su estructura de precio lo muestra proclive a una mayor apreciación a corto plazo.
- A largo plazo, el cruce sigue negociándose dentro del rango formado desde 2011 a pesar de los sacudones surgidos cuando el BNS abandonó la flotación controlada del CHF. Un soporte clave se puede encontrar en 0.8986 (mínimo 30/01/2015). Sin embargo, la estructura técnica favorece una tendencia alcista a largo plazo desde el cimbronazo en enero de 2015.

Yann Queleonn | Market Strategist
e-mail: yann.queleonn@swissquote.ch

USD / CAD



Operándose a la baja

- El USD/CAD continúa consolidando su reciente gran caída. El nuevo soporte horario se ubica en 1.3165 (máximo del 14/06/2017). Su estructura de precio lo muestra proclive a mayores pérdidas hacia el soporte del 1.3010 (mínimo del 16/02/2017).
- A más largo plazo, la paridad se negocia dentro de un canal alcista desde hace un año. Una fuerte resistencia está dada en 1.4690 (máximo del 22/01/2016). El soporte de largo plazo se encuentra en 1.2461 (mínimo del 16/03/2015).

Yann Queleonn | Market Strategist
 e-mail: yann.queleonn@swissquote.ch

AUD / USD



Expuesto a una nueva fase de apreciación

- El AUD/USD extiende su avance tras no haber logrado alcanzar el soporte horario del 0.7329 (mínimo del 09/05/2017). Ahora su estructura técnica lo muestra claramente proclive a una mayor valorización hacia la resistencia del 0.7750 (máximo del 21/03/2017).
- A largo plazo, estamos a la espera de que aparezcan mayores indicios de una culminación de su tendencia bajista. El soporte clave se ubica en 0.6009 (mínimo 31/10/2008). Para anular estas perspectivas bajistas a largo plazo, es necesario constatar el quiebre de la resistencia clave de 0.8295 (máximo del 15/01/2015).

Peter Rosenreich | Head of Market Strategy
e-mail: Peter.Rosenreich@swissquote.ch

EUR / JPY



Decaimiento de la presión compradora a corto plazo

- El EUR/JPY marca un rebote tras haber roto el soporte horario del 122.56 (mínimo del 18/05/2017). La resistencia horaria se ubica en 125.82 (máximo del 16/05/2017). El soporte clave se mantiene fijado en 114.90 (mínimo del 18/04/2017).
- A más largo plazo, la estructura técnica valida una sucesión de mínimos decrecientes y máximos ascendentes a medio plazo. Como resultado de ello, la resistencia horaria en 149.78 (máximo del 08/12/2014) posiblemente haya marcado el final de la apreciación iniciada en Julio de 2012. Sin embargo, el fuerte soporte en 94.12 (mínimo 24/07/2012) parece ser un objetivo aún bastante lejano.

Yann Quelell | Market Strategist
 e-mail: yann.quelell@swissquote.ch

EUR / GBP



Fuerte apreciación

- El EUR/GBP se negocia al alza, con el mercado contemplando una extensión hacia la resistencia del 0.8866 (máximo del 12/06/2017). El soporte de referencia se ubica en 0.8652 (mínimo del 08/06/2017). A pesar de este rebote, su estructura de precio lo continúa mostrando expuesto a mayores pérdidas.
- A largo plazo, el cruce se ha recuperado con creces de los mínimos de 2015. Su estructura técnica sugiere un creciente momentum alcista mientras se negocia por encima de la Media Móvil Diaria de 200 periodos. La resistencia clave se ubica en el nivel psicológico de 0.9500.

Yann Quelell | Market Strategist
 e-mail: yann.quelell@swissquote.ch

EUR / CHF



Negociándose a la baja

- El EUR/CHF vuelve a negociarse a la baja. A pesar del salto reciente, creemos que su patrón de medio plazo sigue sugiriendo la continuación de la presión vendedora hacia el soporte horario del 1.0792 (mínimo del 03/05/2017).
- A más largo plazo, la estructura técnica es mixta. La resistencia horaria se encuentra en 1.1200 (máximo del 04/02/2015). Aun así, es probable que el programa QE del BCE siga generando una presión vendedora sobre el euro, lo que afectaría al cruce. Los soportes se encuentran entre 1.0184 (mínimo del 28/01/2015) y 1.0082 (mínimo del 27/01/2015).

Yann Quelell | Market Strategist
 e-mail: yann.quelell@swissquote.ch

ORO (denominado en USD)



Monitoreándose el canal ascendente

- Los operadores monitorean en el oro la zona cercana al soporte del canal ascendente mientras su estructura de precio lo continúa mostrando proclive a iniciar una nueva fase de valorización. El soporte horario se ubica en 1249 (mínimo intradiario), al cual le sigue uno más fuerte en 1214 (mínimo del 09/05/2017).
- A largo plazo, su estructura técnica muestra el desarrollo de un creciente momentum alcista, donde se necesita la superación del 1392 (17/03/2014) para confirmarla. El soporte clave se encuentra en 1045 (mínimo del 05/02/2010).

Yann Quelell | Market Strategist
 e-mail: yann.quelell@swissquote.ch

PLATA (denominada en USD)



Continúa el predominio de la presión vendedora

- La plata mantiene su operativa bajista. El soporte más próximo se ubica en 16.44 (mínimo del 18/05/2017), al cual le sigue uno clave en 16.06 (mínimo del 09/05/2017). La resistencia clave continúa fijada sobre un distante 19.00 (máximo del 09/11/2017). Su estructura de precio lo muestra proclive al registro de mayores pérdidas.
- A largo plazo, el patrón de cruz de muerte marca una fuerte probabilidad de un retroceso. La resistencia se ubica en 25.11 (máximo del 28/08/2013). Un fuerte soporte se ubica en 11.75 (20/04/2009).

Yann Quelell | Market Strategist
 e-mail: yann.quelell@swissquote.ch

CRUDO

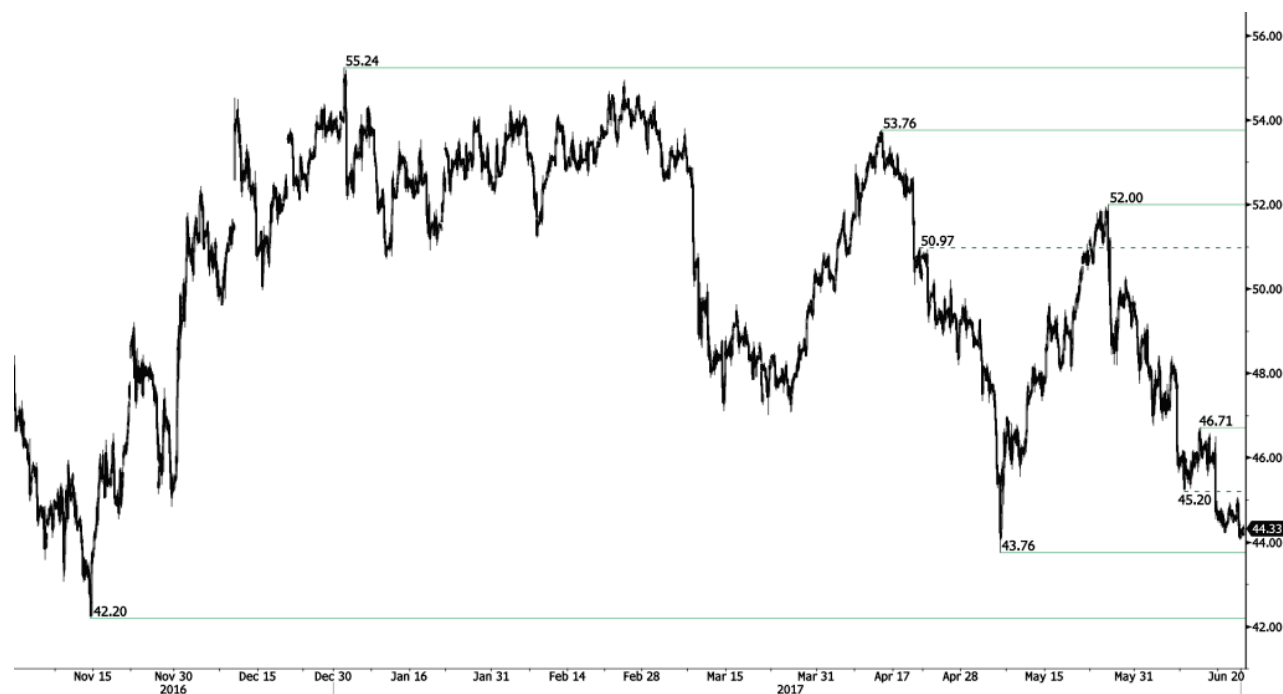

Desafiándose el soporte de los \$43.76 por barril

- El crudo mantiene reanudado su fuerte declive iniciado desde los \$52 por barril, lo que hace que su estructura técnica lo siga dejando expuesto a mayores pérdidas. El soporte de referencia se ubica 43.76 (mínimo del 05/05/2017) y yace muy cerca a ser desafiado.
- A largo plazo, el crudo se ha recuperado del fuerte declive del año pasado. Sin embargo, consideramos que es posible una mayor vulnerabilidad. El soporte clave se ubica en 24.82 (mínimo del 13/11/2002) mientras que la resistencia se encuentra en 55.24 (máximo 03/01/2017).

Yann Queleonn | Market Strategist
 e-mail: yann.queleonn@swissquote.ch

DISCLAIMER

Si bien se ha realizado el máximo esfuerzo para asegurar que los datos proporcionados y utilizados para la investigación de este documento sean de la mejor calidad, no se puede garantizar que sea totalmente correcto y Swissquote Bank y sus empresas subsidiarias no pueden aceptar responsabilidad de ningún tipo con relación a errores u omisiones, o con relación a la exactitud total de la información aquí contenida. Este documento no constituye una recomendación para vender y/o comprar ningún tipo de producto financiero así como no constituye una oferta y/o solicitud de intervenir en una transacción. Este documento se refiere exclusivamente a una investigación económica y de ningún modo se debe interpretar como un asesoramiento de inversión.

Si bien todo tipo de inversión conlleva algún grado de riesgo, los riesgos de pérdida en transacciones en el mercado forex pueden ser sustanciales. Por lo tanto si usted está considerando operar en este mercado, debe tener conocimiento de los riesgos asociados a esta clase de inversión antes de concretarla. El material presentado aquí de ninguna manera intenta ser un asesoramiento para operar divisas ni tampoco de estrategia. Swissquote Bank realiza un gran esfuerzo para proveer la mejor calidad de información, pero no está en nuestras manos garantizar su total exactitud. Cualquier precio establecido en este informe es exclusivamente como información y no implica una evaluación para activos financieros individuales u otros instrumentos.

Este informe es para su distribución exclusivamente en los términos arriba mencionados y debe estar autorizado por la ley vigente. Ningún dato debe ser tomado como una estrategia de inversión o como recomendación en un asesoramiento personal. El único objetivo de esta publicación es una información de calidad y de ninguna forma debe ser valorado como incitación a comprar o vender cualquier tipo de activo financiero en ningún lugar. No representa ni garantiza sea de forma explícita o implícita la información contenida aquí, salvo en lo referido a los datos de Swissquote Bank, sus empresas subsidiarias y afiliadas. Tampoco pretende brindar un completo informe o resumen sobre activos financieros, mercados o emprendimientos aquí mencionados. Swissquote Bank no asegura que los inversores obtendrán ganancias, tampoco las compartirá en el caso que se concreten así como no asumirá ningún tipo de responsabilidad ante eventuales pérdidas. Las inversiones implican riesgos y quienes los toman deben ser prudentes al momento de tomar decisiones. Este informe no debe ser tomado por quienes lo reciben como un sustituto de su propio criterio. Cualquier opinión expresada en este informe tiene carácter exclusivamente informativo y está sujeto a cambios sin previo aviso; asimismo puede diferir o ser contrario a opiniones expresadas por otras áreas de negocios o grupos de Swissquote Bank como resultado de utilizar diferentes hipótesis o criterios. Swissquote Bank no tiene ninguna obligación o responsabilidad frente a cualquier transacción, resultado, ganancia o pérdida basadas en este informe, total o parcialmente.

La investigación se iniciará, actualizará y cesará únicamente según el criterio del Departamento de Estrategias de Swissquote Bank. Los análisis contenidos aquí están basados en diferentes teorías. Diferentes teorías pueden llevar a diferentes resultados. El (los) analista (s) responsable (s) de la preparación de este informe, pueden interactuar con el personal de sala de operaciones, personal de ventas y otras circunscripciones con el propósito de juntar, sintetizar e interpretar la información del mercado.

Swissquote Bank no tiene ninguna obligación de actualizar o mantener al día la información contenida aquí y no es responsable por ningún resultado, sea ganancia o pérdida basado parcial o totalmente en este informe. © Swissquote Bank 2014. Todos los derechos reservados.
ed...