

# **ANALISI TECNICA GIORNALIERA**

**12 Giugno 2017**

EUR / USD



Fase di lateralità

- EUR/USD si trova sotto la resistenza 1.1300 (09/11/2017 max). Prossimi supporti posizionati a 1.0842 (11/05/2017 min) e soprattutto 1.0494 (22/02/2017 min). Trend di breve ancora al rialzo.
- Nel lungo periodo, l'impostazione è ancora ribassista nonostante l'ampia fase di lateralità. Importante resistenza individuata a 1.1714 (Agosto 2015). Supporto a 1.0458 (Marzo 2015) ormai perforato. Possibile un approdo alla parità.

Yann Quelell | Market Strategist  
 e-mail: yann.quelell@swissquote.ch

GBP / USD

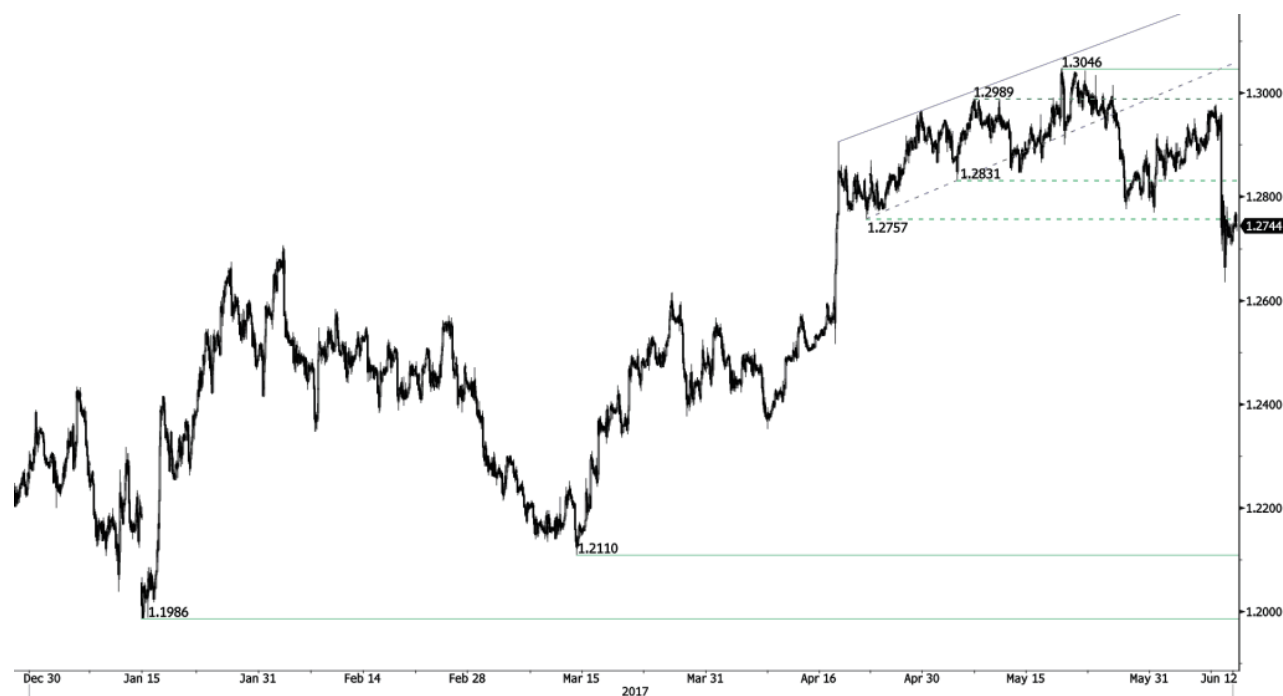

**Consolidamento**

- GBP/USD sta consolidando nei pressi del precedente supporto 1.2757 (21/04/2017 min). Resistenza posizionata a 1.3046 (18/05/2017 max). Tentativo di rimbalzo del cable.
- Nel lungo periodo, il voto sulla Brexit ha aperto la strada a ulteriori ribassi. Il supporto di lungo termine 1.0520 (01/03/85) potrebbe non essere irraggiungibile. Resistenza individuata a 1.5018 (24/06/2015), al momento molto lontana.

Yann Quelell | Market Strategist  
 e-mail: yann.quelell@swissquote.ch

USD / JPY



Pressione ribassista

- USD/JPY è sceso sotto il supporto 110.24 (18/05/2017 min). Resistenza posizionata a 112.13 (24/05/2017 max). Importante supporto individuato a 108.13 (17/04/2017 min), al momento ancora lontano, seguito dal livello 106.04 (11/11/2016 min). Rimbalzo tecnico in corso.

- Nel lungo periodo il trend è ribassista. Supporto posizionato a 96.57 (10/08/2013 min). La graduale ripresa dei rialzi verso 135.15 (01/02/2002 max) appare molto difficile. Successivo supporto individuato a 93.79 (13/06/2013 min).

Yann Quelell | Market Strategist  
 e-mail: yann.quelell@swissquote.ch

USD / CHF

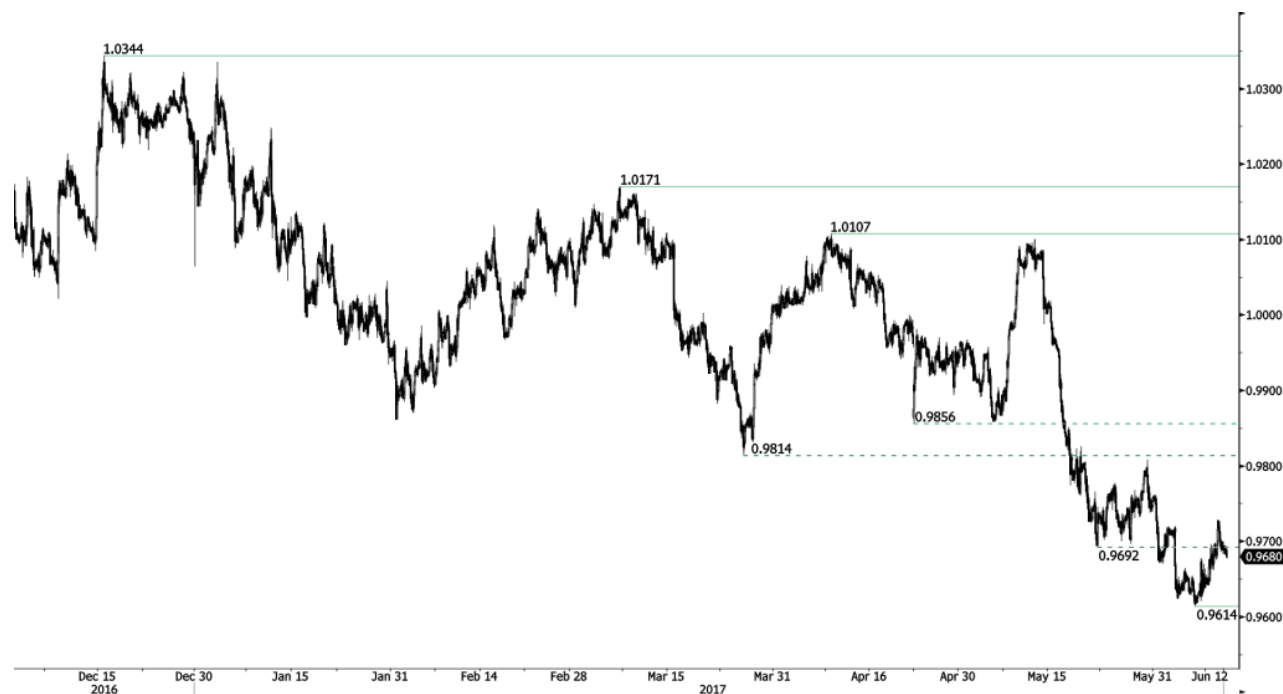

Trend ribassista

- USD/CHF rimane impostato al ribasso nonostante il recente rimbalzo. Resistenze posizionate a 0.9808 (30/05/2017 max) e 1.0107 (10/04/2017 max). Possibile continuazione del movimento ribassista verso 0.9550 (09/11/2017 min).
- Nel lungo termine, la coppia si muove all'interno di un ampio range dal 2011, nonostante le turbolenze relative alla decisione della SNB di Gennaio 2015 (rimozione della soglia su EUR/CHF). Supporto posizionato a 0.8986 (30/01/2015 min).

Yann Quelell | Market Strategist  
 e-mail: yann.quelell@swissquote.ch

USD / CAD



Fase di indecisione

- USD/CAD si sta muovendo lateralmente. Importante supporto posizionato a 1.3388 (25/01/2017 max). Possibile continuazione della discesa.
- Nel lungo termine, il prezzo ha incrociato al rialzo la media di lungo periodo. Resistenza posizionata a 1.4690 (22/01/2016 max). Importante supporto individuato a 1.2461 (16/03/2015 min). Nel lungo termine la tendenza è ribassista.

Yann Quelell | Market Strategist  
e-mail: yann.quelell@swissquote.ch

AUD / USD



**Pausa dopo il forte rialzo**

- AUD/USD sta accelerando verso la resistenza posizionata a 0.7608 (17/04/2017 max). Successiva importante resistenza individuata a 0.7681 (30/03/2017 max). Supporto individuato a 0.7329.

- Nel lungo termine, attendiamo segnali di inversione del trend, ancora ribassista. Supporto posizionato a 0.6009 (31/10/2008 min). Una rottura della resistenza 0.8295 (15/01/2015 max) modificherebbe il quadro di lungo termine.

Peter Rosenstreich | Head of Market Strategy  
 e-mail: Peter.Rosenstreich@swissquote.ch

EUR / JPY



Test della parte inferiore del range

- EUR/JPY sta scendendo verso la parte inferiore del range. Supporti individuati a 122.56 (18/05/2017 min) e 114.90 (18/04/2017 min). Attendiamo un test del supporto.
- Nel lungo periodo, la rottura del supporto 130.15 attiva una sequenza di minimi e massimi decrescenti. La resistenza 149.78 (08/12/2014 max) potrebbe aver rappresentato la conclusione della fase di rialzi iniziata a Giugno 2012. Prossimo supporto in area 94.12. Resistenza individuata a 141.06 (04/06/2015 max).

Yann Quelell | Market Strategist  
 e-mail: yann.quelell@swissquote.ch



EUR / GBP



Volatilità in calo

- EUR/GBP ha superato l'importante resistenza 0.8787 (13/03/2017 max). Supporto individuato a 0.8615 (precedente resistenza). Attendiamo una stabilizzazione.

- Nel lungo periodo, la coppia sta recuperando i ribassi degli anni precedenti. Il quadro tecnico indica ulteriori rialzi, e il mercato si sta muovendo sopra la media a 200 giorni. Importante resistenza posizionata a 0.9500 (soglia psicologica).

Yann Quelell | Market Strategist  
 e-mail: yann.quelell@swissquote.ch

EUR / CHF



Mercato laterale

- EUR/CHF si mantiene sotto la soglia 1.1000, che appare molto difficile da superare. Rottura ribassista del supporto 1.0866. Importante supporto individuato a 1.0792, che potrebbe tornare sotto pressione nel medio periodo.
- Nel lungo periodo, il quadro tecnico è ancora rialzista. Resistenza posizionata in area 1.1200. Il QE della BCE dovrebbe però mantenere la pressione viva sull'euro, e quindi su EUR/CHF. Importanti supporti individuati a 1.0184 (28/01/2015 min) e 1.0082 (27/01/2015 min).

Yann Quelell | Market Strategist  
 e-mail: yann.quelell@swissquote.ch

ORO (in USD)



Ritracciamento all'interno del canale

- L'oro sta ritracciando all'interno del canale. Supporti posizionati a 1246 (18/05/2017 min) e 1195 (Marzo 2017). Resistenza individuata a 1295 (massimo annuale). Possibili ulteriori rialzi.
- Nel lungo periodo, per confermare l'inversione del trend sarebbe necessaria la rottura di 1392 (17/03/2014). Importante supporto individuato a 1045 (05/02/2010 min).

Yann Quelell | Market Strategist  
 e-mail: yann.quelell@swissquote.ch

ARGENTO (in USD)



Reazione dei venditori

- L'argento sta ritracciando. Supporti posizionati a 16.20 (04/05/2017 min) e 15.63 (20/12/2017 min). Importante resistenza individuata a 19.00 (09/11/2017 max), preceduta dal livello 17.75 (61.8% di Fibonacci).
- Nel lungo periodo, il trend è rialzista. Resistenza posizionata a 25.11 (28/08/2013 max). Importante supporto individuato a 11.75 (20/04/2009).

Yann Quelell | Market Strategist  
e-mail: yann.quelell@swissquote.ch

PETROLIO



Spinta ribassista in diminuzione

- Il petrolio si sta muovendo lateralmente dopo il ribasso partito da \$52. Importante supporto posizionato a 43.76 (05/05/2017 min), su cui il prezzo potrebbe tornare nel medio termine.
- Nel lungo periodo, il trend ha mostrato segnali di ripresa, ma crediamo che ulteriori ribassi siano ancora possibili. Forte supporto a 24.82 (13/11/2002). Importante resistenza individuata a 55.24 (03/01/2017 max).

Yann Quelell | Market Strategist  
 e-mail: yann.quelell@swissquote.ch

## TERMINI LEGALI

Nonostante l'impegno a verifica della validità e della qualità dei dati utilizzati per la ricerca, non vi è garanzia che questi siano corretti ed accurati. Swissquote Bank e le sue consociate non si assumono alcuna responsabilità riguardo errori ed omissioni, nè relativamente all'accuratezza e alla validità delle informazioni e delle analisi sopra contenute. Questo documento non costituisce un'esortazione a vendere e/o comprare alcuno strumento finanziario, nè può essere considerato una sollecitazione e/o un'offerta a prendere parte in alcuna transazione. Questo documento rappresenta una ricerca economica e non intende costituire una consulenza a fini di investimento, nè a sollecitare alcuno scambio di beni o servizi.

Pur rappresentando una componente inevitabile in ogni investimento finanziario, il rischio derivante dallo scambio di valute nel Forex può risultare particolarmente consistente. Quindi, nel considerare l'operatività nel mercato dei cambi, è necessario essere coscienti dei rischi associati a tali prodotti finanziari in modo da decidere in maniera informata e consapevole. Il materiale qui presente non è stato redatto a fini di consigliare o suggerire alcun investimento. Swissquote Bank si adopera per l'utilizzo di informazioni ampiamente credibili, ma non può in alcun modo rassicurare riguardo la loro completezza ed accuratezza. Inoltre, non ci riteniamo obbligati ad informare nel caso di cambiamento delle opinioni o dei dati in questo documento. Ogni prezzo è inserito in questo report a finalità informativa, e non rappresenta una valutazione dei sottostanti indicati.

Questo documento viene distribuito nel rispetto della legge ivi applicabile. Nulla all'interno di questo contenuto può definire alcuna strategia o consiglio di investimento come adatto ed appropriato alle caratteristiche del recipiente, piuttosto che come consulenza a fini di investimento personale. La pubblicazione presenta l'unica finalità informativa, non costituisce pubblicità e rappresenta un'esortazione a vendere e/o comprare alcuno strumento finanziario in alcuna giurisdizione. Nessuna garanzia, espressa o implicita, è fornita riguardo l'accuratezza, la completezza e l'affidabilità delle informazioni qui contenute, con l'eccezione delle informazioni riguardanti Swissquote Bank, le sue consociate ed affiliate. Questo documento non è da intendersi come dichiarazione o valutazione completa degli strumenti finanziari contenuti. Swissquote Bank non garantisce che gli investitori possano ottenere dei profitti, nè condividerà con essi eventuali risultati operativi, nè è disposta ad accettare alcuna responsabilità in caso di perdite da investimento. Gli investimenti comportano un rischio e le decisioni di investimento richiedono prudenza. Questo documento non deve assumere una forma sostitutiva dell'esercizio della propria facoltà di giudizio. Qualsiasi opinione espressa in questo documento presenta una finalità esclusivamente informativa, e potrebbe subire delle modifiche senza alcun obbligo di notifica, e potrebbe essere diversa o contraria ad opinioni espressa da altre aree e gruppi di Swissquote Bank, come risultato di diversi criteri di valutazione. Swissquote Bank non può essere considerata responsabile di alcun risultato, positivo o negativo, che sia stato determinato totalmente o parzialmente dalle informazioni sopra riportate.

Il servizio verrà avviato, aggiornato, ed eventualmente cessato, ad esclusiva discrezione dello Swissquote Bank Strategy Desk. Le analisi sopra contenute si basano su diversi metodi di valutazione. Diversi criteri di valutazione possono risultare in risultati e decisioni differenti. Gli analisti responsabili della redazione di questo documento potrebbero interagire con il dipartimento dedicato al trading, con il personale addetto alle vendite o altri dipartimenti, con la finalità di raccogliere, sintetizzare ed interpretare le informazioni di mercato.

Swissquote Bank non è obbligata ad aggiornare continuamente le informazioni qui contenute, e non può essere considerata responsabile di alcun risultato, positivo o negativo, che sia stato determinato totalmente o parzialmente dalle informazioni sopra contenute. © Swissquote Bank 2014. Tutti i diritti riservati.