

INFORME DIARIO DE ANÁLISIS TÉCNICO

31 de mayo de 2017

EUR / USD



Comportamiento oscilante

- El EUR/USD se consolida negociándose a la baja por debajo de la fuerte resistencia del 1.1300 (máximo del 09/11/2016). El soporte horario que se ubica en 1.1162 (mínimo del 22/05/2017) ha sido perforado. Un soporte más fuerte se ubica en 1.0842 (mínimo del 11/05/2017), mientras que el clave se ubica en 1.0494 (mínimo del 22/02/2017). Su estructura de precio lo muestra proclive a seguir apreciándose.

- A largo plazo, el patrón de cruz de la muerte de fines de octubre continúa marcando un sesgo bajista, habiendo sido perforado en su momento el soporte clave de 1.0458 (mínimo del 16/03/2015). La resistencia clave se ubica en 1.1714 (máximo del 24/08/2015) y se contempla un retroceso hacia la zona de paridad.

Yann Queleonn | Market Strategist
 e-mail: yann.queleonn@swissquote.ch

GBP / USD



Debilitándose hacia el soporte del 1.2757

- El GBP/USD se negocia a la baja. La resistencia horaria se ubica en 1.3048 (máximo del 18/05/2017). El soporte horario del 1.2831 (mínimo del 04/05/2017) ha sido quebrado y actualmente se dirige hacia el 1.2757 (mínimo del 21/04/2017). Un improbable quiebre de este último dejaría al mayor expuesto a una mayor vulnerabilidad. No obstante, su estructura de precio sugiere una reanudación de la presión compradora.
- A largo plazo, el patrón bajista se ha acentuado mucho más tras el voto del Brexit, lo cual lo deja expuesto a mayores declives. En esta escala de tiempo, un soporte objetivo razonable se ubica en 1.0520 (01/03/85). Esta tendencia quedaría anulada si se quebrase la resistencia del 1.5018 (24/06/2015). De todos modos, esto último es muy improbable por el momento.

Yann Quelell | Market Strategist
 e-mail: yann.quelell@swissquote.ch

USD / JPY



En retroceso

- El USD/JPY se ha salido de su patrón triangular simétrico y continúa extendiendo su declive. El soporte horario se ubica en 110.24 (mínimo de 18/05/2017). Un soporte más sólido aparece en 108.13 (mínimo del 17/04/2017) y más abajo yace el clave en un distante 106.04 (mínimo del 11/11/2016). Su estructura de precio lo muestra proclive a mayores pérdidas.

- A largo plazo contemplamos un sesgo bajista. El soporte se encuentra en 96.57 (mínimo del 10/08/2013). Por el momento, es prácticamente improbable que realice un avance gradual hacia la resistencia clave del 135.15 (máximo del 01/02/2002). Su estructura técnica lo deja expuesto en esta escala de tiempo al soporte del 93.79 (mínimo 13/06/2013).

Yann Quelell | Market Strategist
 e-mail: yann.quelell@swissquote.ch

USD / CHF

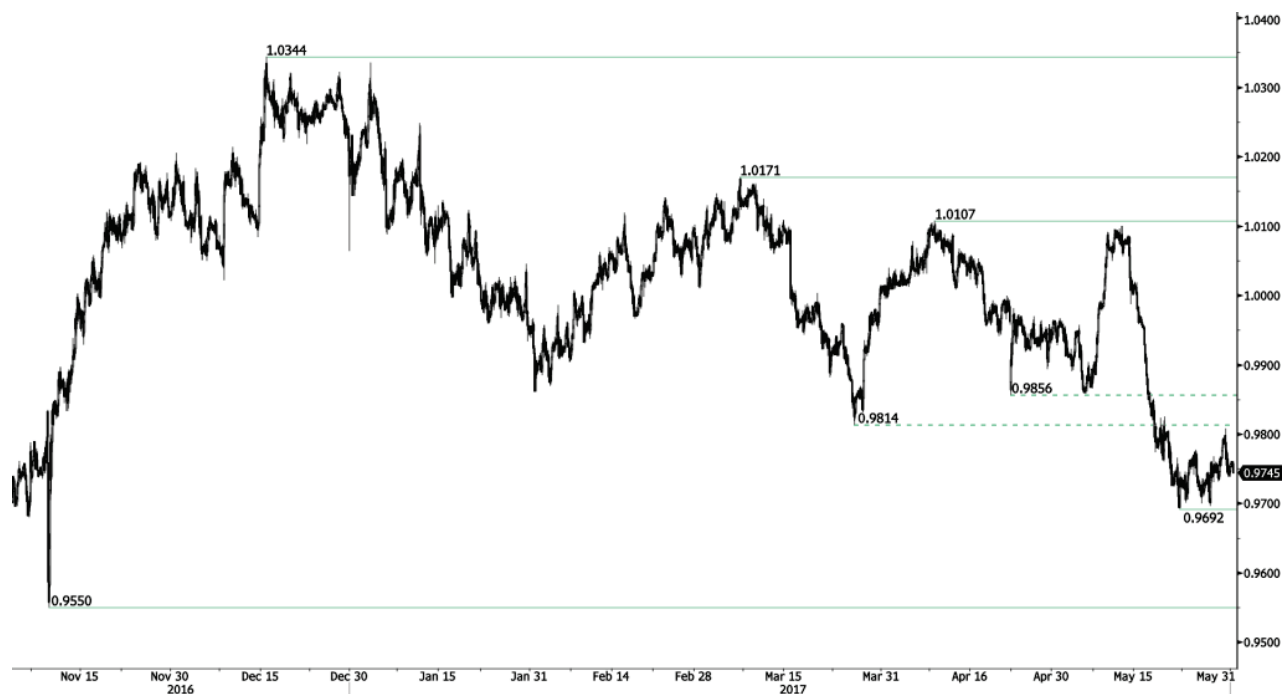

Presión compradora poco convincente

- El USD/CHF marca un leve rebote tras haber desafiado el soporte horario del 0.9692 (mínimo del 22/05/2017). No obstante, su estructura de precio lo muestra proclive a reanudar su caída hacia dicho nivel. La resistencia clave se ubica en 1.0107 (máximo del 10/04/2017).
- A largo plazo, el cruce sigue negociándose dentro del rango formado desde 2011 a pesar de los sacudones surgidos cuando el BNS abandonó la flotación controlada del CHF. Un soporte clave se puede encontrar en 0.8986 (mínimo 30/01/2015). Sin embargo, la estructura técnica favorece una tendencia alcista a largo plazo desde el cimbronazo en enero de 2015.

Yann Queleonn | Market Strategist
 e-mail: yann.queleonn@swissquote.ch

USD / CAD



Expuesto a una nueva fase bajista

- El USD/CAD se negocia por debajo del 1.3500 mientras continúa retrocediendo dentro de su canal bajista. El soporte horario se ubica en 1.3424 (mínimo del 28/05/2017), mientras que el siguiente yace en 1.3388 (máximo del 25/01/2017). Su estructura de precio lo deja expuesto a un mayor retroceso dentro de dicho canal.
- A más largo plazo, hay un cruce de oro de las Medias Móviles Diarias de 50 y 200 períodos, lo que indica mayores presiones alcistas. Una fuerte resistencia está dada en 1.4690 (máximo del 22/01/2016). Un soporte a largo plazo se encuentra en 1.2461 (mínimo del 16/03/2015).

Yann Quelell | Market Strategist
 e-mail: yann.quelell@swissquote.ch

AUD / USD



Predominio de la presión vendedora

- El AUD/USD se negocia a la baja. El soporte horario se ubica en 0.7329 (mínimo del 09/05/2017). Siempre y cuando permanezca por debajo de la resistencia del 0.7608 (máximo del 17/04/2017), existen claros riesgos a que reanude su declive pudiendo ser inclusive romper el suelo del 0.7400.

- A largo plazo, estamos a la espera de que aparezcan mayores indicios de una culminación de su tendencia bajista. El soporte clave se ubica en 0.6009 (mínimo 31/10/2008). Para anular estas perspectivas bajistas a largo plazo, es necesario constatar el quiebre de la resistencia clave de 0.8295 (máximo del 15/01/2015).

Peter Rosenstreich | Head of Market Strategy
 e-mail: Peter.Rosenstreich@swissquote.ch

EUR / JPY



Presión vendedora

• El EUR/JPY se negocia a la baja. El soporte horario se ubica en 122.56 (mínimo del 18/05/2017) y la resistencia horaria en 125.82 (máximo del 16/05/2017). El soporte clave se mantiene fijado en 114.90 (mínimo del 18/04/2017). Su estructura de precio lo deja ahora expuesto a mayores pérdidas.

• A más largo plazo, la estructura técnica valida una sucesión de mínimos decrecientes y máximos ascendentes a medio plazo. Como resultado de ello, la resistencia horaria en 149.78 (máximo del 08/12/2014) posiblemente haya marcado el final de la apreciación iniciada en Julio de 2012. Sin embargo, el fuerte soporte en 94.12 (mínimo 24/07/2012) parece ser un objetivo aún bastante lejano.

Yann Quelell | Market Strategist
e-mail: yann.quelell@swissquote.ch

EUR / GBP



Fuerte demanda

- El EUR/GBP mantiene su momentum alcista. Su estructura técnica continúa siendo positiva tras el quiebre de la resistencia del 0.8530 (mínimo del 25/04/2017). El soporte clave se ubica en 0.8304 (mínimo del 05/12/2017). Asimismo se muestra proclive seguir valorizándose hacia la resistencia del 0.8787 (máximo del 13/03/2017).
- A largo plazo, el cruce se ha recuperado con creces de los mínimos de 2015. Su estructura técnica sugiere un creciente momentum alcista mientras se negocia por encima de la Media Móvil Diaria de 200 periodos. La resistencia clave se ubica en el nivel psicológico de 0.9500.

Yann Quelell | Market Strategist
 e-mail: yann.quelell@swissquote.ch

EUR / CHF



Pausa alrededor del 1.0900

- El EUR/CHF marca una operativa mixta. Creemos que su patrón de medio plazo continúa sugiriendo la continuación de la presión vendedora hacia el soporte clave del 1.0623 (mínimo del 24/06/2016).
- A más largo plazo, la estructura técnica es mixta. La resistencia horaria se encuentra en 1.1200 (máximo del 04/02/2015). Aun así, es probable que el programa QE del BCE siga generando una presión vendedora sobre el euro, lo que afectaría al cruce. Los soportes se encuentran entre 1.0184 (mínimo del 28/01/2015) y 1.0082 (mínimo del 27/01/2015).

Yann Queleonn | Market Strategist
 e-mail: yann.queleonn@swissquote.ch

ORO (denominado en USD)



Demanda que parece ser sólida

- El oro se negocia al alza dentro del canal ascendente mientras su estructura de precio lo continúa mostrando proclive a seguir apreciándose. El soporte horario se ubica en 1246 (mínimo de 18/05/2017), al cual le sigue uno más fuerte en 1195 (mínimo del 10/03/2017).
- A largo plazo, su estructura técnica muestra el desarrollo de un creciente momentum alcista, donde se necesita la superación del 1392 (17/03/2014) para confirmarla. El soporte clave se encuentra en 1045 (mínimo del 05/02/2010).

Yann Quelell | Market Strategist
 e-mail: yann.quelell@swissquote.ch

PLATA (denominada en USD)



Se mantiene el momentum alcista de corto plazo

- La plata extiende su operativa alcista. El soporte más próximo se ubica en 16.20 (mínimo del 04/05/2017), al cual le sigue uno clave en 15.63 (mínimo del 20/12/2017). La resistencia clave continúa fijada sobre un distante 19.00 (máximo del 09/11/2017). Su estructura de precio lo deja proclive a una mayor apreciación hacia el nivel del retroceso de Fibonacci del 61.8%, ubicado alrededor del 17.75.
- A largo plazo, el patrón de cruz de muerte marca una fuerte probabilidad de un retroceso. La resistencia se ubica en 25.11 (máximo del 28/08/2013). Un fuerte soporte se ubica en 11.75 (20/04/2009).

Yann Quelell | Market Strategist
 e-mail: yann.quelell@swissquote.ch

CRUDO



Estacándose por debajo de los \$50 por barril

- El crudo ha colapsado tras el rebote provocado por el cierre de cortos registrado hasta la zona de los \$52/bbl. No obstante, dado lo fuerte que su demanda ha sido hasta hace poco, su estructura de precio lo sigue mostrando proclive a apreciarse hacia los \$50. El soporte de referencia se ubica en 43.76 (mínimo del 05/05/2017).
- A largo plazo, el crudo se ha recuperado del fuerte declive del año pasado. Sin embargo, consideramos que es posible una mayor vulnerabilidad. El soporte clave se ubica en 24.82 (mínimo del 13/11/2002) mientras que la resistencia se encuentra en 55.24 (máximo 03/01/2017).

Yann Queleonn | Market Strategist
 e-mail: yann.queleonn@swissquote.ch

DISCLAIMER

Si bien se ha realizado el máximo esfuerzo para asegurar que los datos proporcionados y utilizados para la investigación de este documento sean de la mejor calidad, no se puede garantizar que sea totalmente correcto y Swissquote Bank y sus empresas subsidiarias no pueden aceptar responsabilidad de ningún tipo con relación a errores u omisiones, o con relación a la exactitud total de la información aquí contenida. Este documento no constituye una recomendación para vender y/o comprar ningún tipo de producto financiero así como no constituye una oferta y/o solicitud de intervenir en una transacción. Este documento se refiere exclusivamente a una investigación económica y de ningún modo se debe interpretar como un asesoramiento de inversión.

Si bien todo tipo de inversión conlleva algún grado de riesgo, los riesgos de pérdida en transacciones en el mercado forex pueden ser sustanciales. Por lo tanto si usted está considerando operar en este mercado, debe tener conocimiento de los riesgos asociados a esta clase de inversión antes de concretarla. El material presentado aquí de ninguna manera intenta ser un asesoramiento para operar divisas ni tampoco de estrategia. Swissquote Bank realiza un gran esfuerzo para proveer la mejor calidad de información, pero no está en nuestras manos garantizar su total exactitud. Cualquier precio establecido en este informe es exclusivamente como información y no implica una evaluación para activos financieros individuales u otros instrumentos.

Este informe es para su distribución exclusivamente en los términos arriba mencionados y debe estar autorizado por la ley vigente. Ningún dato debe ser tomado como una estrategia de inversión o como recomendación en un asesoramiento personal. El único objetivo de esta publicación es una información de calidad y de ninguna forma debe ser valorado como incitación a comprar o vender cualquier tipo de activo financiero en ningún lugar. No representa ni garantiza sea de forma explícita o implícita la información contenida aquí, salvo en lo referido a los datos de Swissquote Bank, sus empresas subsidiarias y afiliadas. Tampoco pretende brindar un completo informe o resumen sobre activos financieros, mercados o emprendimientos aquí mencionados. Swissquote Bank no asegura que los inversores obtendrán ganancias, tampoco las compartirá en el caso que se concreten así como no asumirá ningún tipo de responsabilidad ante eventuales pérdidas. Las inversiones implican riesgos y quienes los toman deben ser prudentes al momento de tomar decisiones. Este informe no debe ser tomado por quienes lo reciben como un sustituto de su propio criterio. Cualquier opinión expresada en este informe tiene carácter exclusivamente informativo y está sujeto a cambios sin previo aviso; asimismo puede diferir o ser contrario a opiniones expresadas por otras áreas de negocios o grupos de Swissquote Bank como resultado de utilizar diferentes hipótesis o criterios. Swissquote Bank no tiene ninguna obligación o responsabilidad frente a cualquier transacción, resultado, ganancia o pérdida basadas en este informe, total o parcialmente.

La investigación se iniciará, actualizará y cesará únicamente según el criterio del Departamento de Estrategias de Swissquote Bank. Los análisis contenidos aquí están basados en diferentes teorías. Diferentes teorías pueden llevar a diferentes resultados. El (los) analista (s) responsable (s) de la preparación de este informe, pueden interactuar con el personal de sala de operaciones, personal de ventas y otras circunscripciones con el propósito de juntar, sintetizar e interpretar la información del mercado.

Swissquote Bank no tiene ninguna obligación de actualizar o mantener al día la información contenida aquí y no es responsable por ningún resultado, sea ganancia o pérdida basado parcial o totalmente en este informe. © Swissquote Bank 2014. Todos los derechos reservados.
ed..