

DENNÍ TECHNICKÁ ANALÝZA

2. května 2017

GBP / USD



Medvědí konsolidace.

- GBP/USD se dál tlačí výš, i přes probíhající konsolidaci. Hodinová rezistence se nachází na 1.2966 (max 30/04/2017). Pár opustil krátkodobé medvědí momentum. Hodinový support na 1.2757 (min 21/04/2017). Jeho prolomení, byť nepravděpodobné, by potvrdilo další oslabování.
- Dlouhodobá technická formace vypadá po hlasování o brexitu ještě negativněji a dláždí cestu k dalšímu poklesu. Dlouhodobý support na 1.0520 (01/03/85) představuje slušný cíl. Dlouhodobou rezistenci najdete na 1.5018 (24/06/2015) a naznačí dlouhodobý zvrát v negativním trendu. Ten je ale momentálně velmi nepravděpodobný..

Yann Quelell | Market Strategist
e-mail: yann.quelell@swissquote.ch

USD / JPY



Testuje 112.20.

- USD/JPY konsoliduje. Silnější rezistenci najdete na 112.20 (max 31/03/2017). Bližší support najdete na 108.13 (min 17/04/2017). Další klíčový support je daleko na 106.04 (min 11/11/2016). Očekává se pokračování byčích tlaků.
- Očekáváme dlouhodobý medvědí směr. Support se nyní nachází na 96,57 (min 10/08/2013). Pozvolný vzestup k hlavní rezistenci na 135.15 (max 01/02/2002) je nyní zcela nepravděpodobný. Očekává se pokles k supportu na 93.79 (min 13/06/2013).

Yann Queleonn | Market Strategist
 e-mail: yann.queleonn@swissquote.ch

USD / CHF

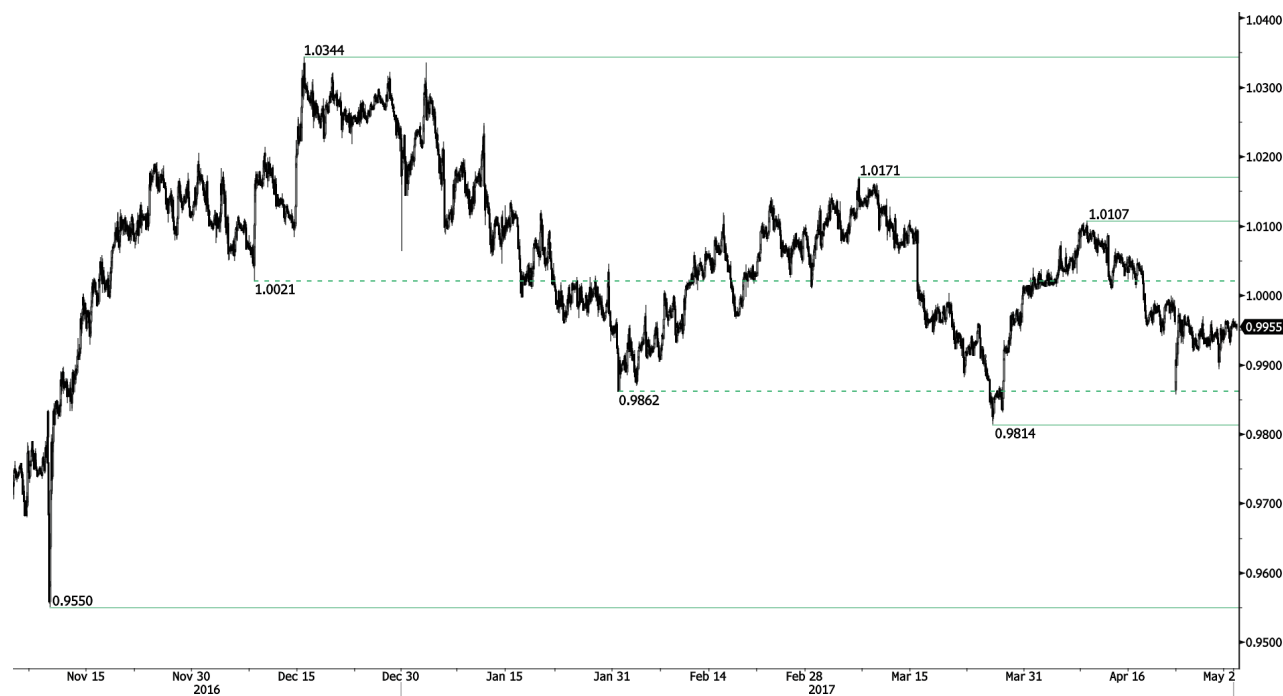

Pohyb cen do boku.

- USD/CHF se obchoduje smíšeně. Volatilita se zvyšuje. Krátkodobá technická formace se mění na pozitivní, pokud ceny zůstanou pod hodinovou rezistencí na 1.0171 (07/03/2017). Sledujte silný support na 0.9814 (min 27/03/2017).
- Z dlouhodobého pohledu se pár od roku 2011 stále obchoduje v pásmu, i přes bouři po zásahu SNB, když zrušila spodní hranici CHF. Klíčový support se nachází na 0.8986 (min 30/01/2015). Technická formace přesto naznačuje od uvolnění v lednu 2015 dlouhodobý byčí směr.

Yann Quelell | Market Strategist
 e-mail: yann.quelell@swissquote.ch

USD / CAD



Míří k 1.3700.

- USD/CAD prolomil klíčovou rezistenci na 1.3599 (max 28/12/2016). Pár se tlačí výš. Hodinový support najdete na 1.3411 (max 24/04/2017) a na 1.3353 (max 20/01/2017). Očekává se obnovení byčích tlaků, pokud se pár udrží nad 1.3411.

- Z dlouhodobého pohledu se objevil zlatý kříž 50 denního klouzavého průměru a 200 denního klouzavého průměru. Silná rezistence se nachází na 1.4690 (max 22/01/2016). Dlouhodobý support se nachází na 1.2461 (min 16/03/2015).

Yann Quelell | Market Strategist
e-mail: yann.quelell@swissquote.ch

AUD / USD



Testuje sestupný trend.

- AUD/USD se tlačí výš . Pokud se ceny udrží pod rezistencí na 0.7608 (max 17/04/2017), krátkodobá technická formace je negativní. Klíčová rezistence se nachází na 0.7681 (max 30/03/2017). Očekává se další oslabování.
- Z dlouhodobého pohledu čekáme na další náznaky ukončení sestupného trendu. Klíčový support se nachází na 0.6009 (min 31/10/2008). Prolomení klíčové rezistence na 0.8295 (max 15/01/2015) je nutné ke zvrácení dlouhodobého medvědího směru.

Yann Queleenn | Market Strategist
e-mail: yann.queleenn@swissquote.ch

EUR / JPY



Tlačí se výš.

- EUR/JPY - nákupní laky jsou zpátky. Klíčová rezistence na 122,00 byla prolomena a silnější se nachází na 123.31 (max 27/01/2017). Hlavní support se nachází na 114.90 (min 18/04/2017). Očekává se krátkodobá konsolidace před dalším legem výš.
- Z dlouhodobého pohledu potvrzuje technická formace střednědobou sérii nižších maxim a nižších minim. Rezistence na 149.78 (max 08/12/2014) představuje zřejmě konec vzestupu, který začal v červenci 2012. Silný support na 94.12 (min 24/07/2012) se ale zdá být daleko.

Yann Quelell | Market Strategist
e-mail: yann.quelell@swissquote.ch

EUR / CHF



Míří na klíčovou rezistenci.

- EUR/CHF se tlačí výš. Přes prudký vzestup a býčí prolomení, které je zřejmě psychologické, si myslíme, že střednědobá formace naznačuje obnovené medvědí tlaky směrem k supportu na 1.0623 (min 24/06/2016).
- Dlouhodobě zůstane technická formace pozitivní. Rezistence se nachází na 1.1200 (max 04/02/2015). Program kvantitativního uvolňování ECB bude zřejmě důvodem přetrvávajících prodejních tlaků na euro, což by ho mohlo pár EUR/CHF zatěžovat. Supporty se nacházejí na 1.0184 (min 28/01/2015) a 1.0082 (min 27/01/2015).

Yann Quelell | Market Strategist
e-mail: yann.quelell@swissquote.ch

ZLATO (v USD)



Padá níž.

- Zlato pokračuje v sestupu poté, kdy začalo ztrácet sílu poblíž hodinové rezistence na 1295 (max 18/04/2017). Support se nachází na 1260 (min 26/04/2017). Cesta je široce otevřena pro další pokles.
- Z dlouhodobého pohledu technická formace naznačuje rostoucí vzestupné momentum. K potvrzení je nutné prolomení na 1392 (17/03/2014), Hlavní support najdete na 1045 (min 05/02/2010).

Yann Quelell | Market Strategist
e-mail: yann.quelell@swissquote.ch

STŘÍBRO (v USD)



Pokračující oslabování.

- Stříbro prolomilo silný support na 18.16 (vzestupná trendová linie), a naznačilo riziko dalšího poklesu. Silný support se nachází na 16.82 (min 15/03/2017). Silná rezistence se nachází daleko na 19,00 (max 09/11/2016). Očekává se pokračování medvědí tlaků.
- Z dlouhodobého hlediska kříž nyní naznačuje, že je velmi pravděpodobný další pokles. Rezistence se nachází na 25.11 (max 28/08/2013). Silný support najdete na 11.75 (20/04/2009).

Yann Quelell | Market Strategist
e-mail: yann.quelell@swissquote.ch

ROPA



Tlačí se ke 48 \$.

- Ropa se obchoduje smíšeně a prolomila support na 50.71, ale nyní váhá. Support se nyní nachází na 48.87 (min 25/04/2017). Rezistence pro krátkodobý odraz se nachází na 50.71 (starý support) a 53.70 (max 12/04/2017).
- Z dlouhodobého pohledu se ropa vzpamatovává z loňského prudkého poklesu. Myslíme si, že je pravděpodobný další pokles. Silný support se nachází na 24.82 (13/11/2002), rezistence se nyní nachází na 55.24 (max 03/01/2017).

Yann Quelell | Market Strategist
e-mail: yann.quelell@swissquote.ch

DISCLAIMER

UPOZORNĚNÍ

Přes veskerou snahu zajistit, aby citované údaje a analyzovaná data, z nichž tento dokument vychází, byly spolehlivé, není možné garantovat jejich správnost a společnost Swissquote Bank ani její dceřiné společnosti neodpovídají za případné chyby nebo opominutí, ani za správnost, celistvost nebo spolehlivost uváděných informací. Tento dokument nezakládá podstatou doporučení pro prodej a/ nebo nákup jakýchkoli finančních produktů a nelze jej považovat za návrh a/nebo nabídku ke vstupu do jakékoli transakce. Tento materiál je ekonomickou analýzou a není míněn jako investiční doporučení, návrh na obchod s cennými papíry nebo jakoukoli jinou investici.

Každá investice zahrnuje určitou míru rizika, ale riziko ztráty při obchodování na mimoburzovních finančních trzích (Forex) je podstatné. Pokud uvažujete o obchodování na těchto trzích, měli byste si být tohoto rizika vědomi, abyste se před investováním dokázali kvalifikovaně rozhodnout. Předkládaný materiál nemá sloužit jako obchodní doporučení nebo strategie. Swissquote Bank se snaží pracovat se spolehlivými a ucelenými informacemi, ale netvrdíme, že jsou zcela přesné a kompletní. Není naší povinností informovat vás, pokud se názory nebo údaje uváděné v tomto materiálu mění. Ceny uváděné v této analýze slouží jen jako orientační informace a nepředstavují odhadovanou cenu cenných papírů nebo jiných finančních instrumentů.

Tuto analýzu lze distribuovat jen za podmínek povolených platnou legislativou. Nic v této analýze nezakládá tvrzení, že kterákoli z obchodních strategií nebo doporučení odpovídají individuálním podmínkám příjemce a nejsou ani jinak míněny jako osobní doporučení. Tato analýza je zveřejněna výhradně k informačním účelům, nejedná se o reklamu a není míněna jako návod nebo nabídka ke koupi nebo prodeji jakýchkoli cenných papírů nebo jiných finančních instrumentů v rámci jakékoli jurisdikce..

V souvislosti se spolehlivostí, úplností nebo přesností informací uváděných v tomto materiálu se neposkytují žádné záruky, s výjimkou informací týkajících se Swissquote Bank, jejich dceřiných společností a poboček. Totéž se týká informací a přehledu o cenných papírech, trzích nebo vývoji uváděném v analýze. Swissquote Bank nezaručuje investorům zisk, nebude se podílet na zisku a nepřijímá zodpovědnost za případné ztráty. Investice zahrnují riziko a investoři by měli svá rozhodnutí činit prozřívě a uvážlivě. Příjemci této analýzy by ji v žádném případě neměli zaměňovat za uplatnění vlastního rozhodnutí. Všechny názory vyjádřené v této analýze slouží výhradně k informačním účelům, je možné je bez upozornění změnit a mohou se lišit od názorů jiných součástí Swissquote Bank nebo s nimi být v rozporu, pokud se liší v předpokladech a kritériích. Swissquote Bank neručí a nezodpovídá za žádné transakce, výsledky, zisky nebo ztráty vzniklé na základě této analýzy nebo jejích částí.

Analytický tým uvádí, aktualizuje nebo stahuje zprávy výhradně podle uvážení Strategy Desk Swissquote Bank. Předkládaná analýza vychází z mnoha předpokladů. Různé předpoklady a východiska mohou vést k odlišným závěrům. Analytici zodpovědní za přípravu tohoto materiálu mohou čerpat podklady od pracovníků trading desk, sales a dalších oddělení za účelem shromáždění, syntézy a interpretace informací o dění na trzích. Swissquote Bank není povinna aktualizovat informace obsažené v analýze a nezodpovídá za žádné důsledky, zisky nebo ztráty vycházející z těchto informací jako celku nebo jejích částí.

Swisquote Bank výslovně zakazuje jakoukoli redistribuci tohoto materiálu jako celku nebo jeho částí bez písemného souhlasu Swissquote Bank a nepřijímá žádnou odpovědnost za jakékoli jednání třetích stran konané v tomto ohledu. © Swissquote Bank 2014. Všechna práva vyhrazena.