

INFORME DIARIO DE ANÁLISIS TÉCNICO

21 de abril de 2017

EUR / USD



Operativa oscilante

- El EUR/USD ha revertido su avance. Los soportes horarios se ubican en 1.0703 (mínimo de la base del 20/04/2017) y 1.0576 (mínimo del 11.04/2017), a los cuales le sigue uno más fuerte en 1.0494 (mínimo del 22/02/2017). La resistencia clave se ubica en 1.0776 (máximo del 20/04/2017), seguida de la ubicada en 1.0906 (máximo del 27/03/2017).

- A largo plazo, el patrón de cruz de la muerte de fines de octubre continúa marcando un sesgo bajista, habiendo sido perforado en su momento el soporte clave de 1.0458 (mínimo del 16/03/2015). La resistencia clave se ubica en 1.1714 (máximo del 24/08/2015) y se contempla un retroceso hacia la zona de paridad.

Peter Rosenstreich | Head of Market Strategy
 e-mail: Peter.Rosenstreich@swissquote.ch

GBP / USD

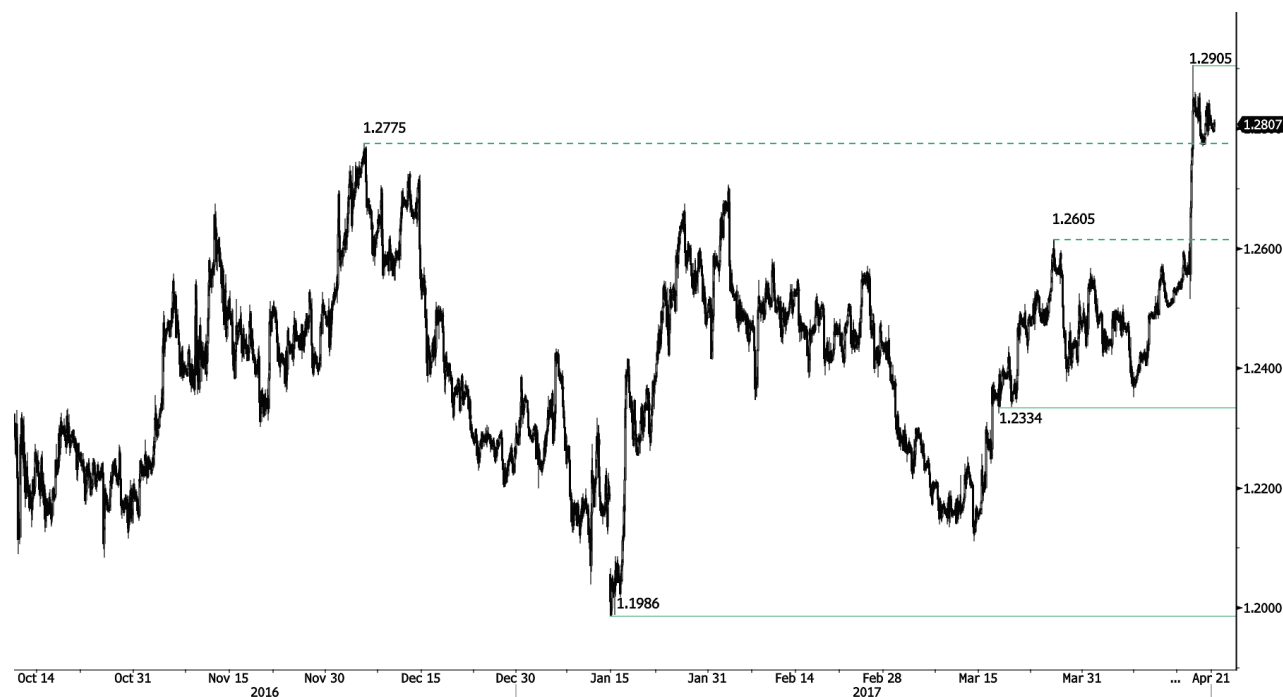

En fase de consolidación

- El GBP/USD ha pausado su fuerte apreciación de jornadas previas. La resistencia horaria se ubica en 1.2905 (máximo del salto del 18/04/2017) y le sigue la ubicada en 1.2953. Asimismo el mercado vigila el soporte del 1.2775 (base intradiaria), dado que su quiebre atenuaría su momentum alcista de corto plazo.
- A largo plazo, el patrón bajista se ha acentuado mucho más tras el voto del Brexit, lo cual lo deja expuesto a mayores declives. En esta escala de tiempo, un soporte objetivo razonable se ubica en 1.0520 (01/03/85). Esta tendencia quedaría anulada si se quebrase la resistencia del 1.5018 (24/06/2015). De todos modos, esto último es muy improbable por el momento.

Peter Rosenstreich | Head of Market Strategy
 e-mail: Peter.Rosenstreich@swissquote.ch

USD / JPY



Extensión de avance

- El USD/JPY ha vuelto a apreciarse. La resistencia horaria se ubica en 109.10 (máximo del 18/04/2017), a la cual le sigue otra en 110.11 y la clave en 112.20 (máximo del 31/03/2017). El soporte más próximo se ubica en 108.22 (mínimo del 17/04/2017), al cual le sigue el clave ubicado en un distante 106.04 (mínimo del 11/11/2016).

- A largo plazo contemplamos un sesgo bajista. El soporte se encuentra en 96.57 (mínimo del 10/08/2013). Por el momento, es prácticamente improbable que realice un avance gradual hacia la resistencia clave del 135.15 (máximo del 01/02/2002). Su estructura técnica lo deja expuesto en esta escala de tiempo al soporte del 93.79 (mínimo 13/06/2013).

Peter Rosenstreich | Head of Market Strategy
 e-mail: Peter.Rosenstreich@swissquote.ch

USD / CHF

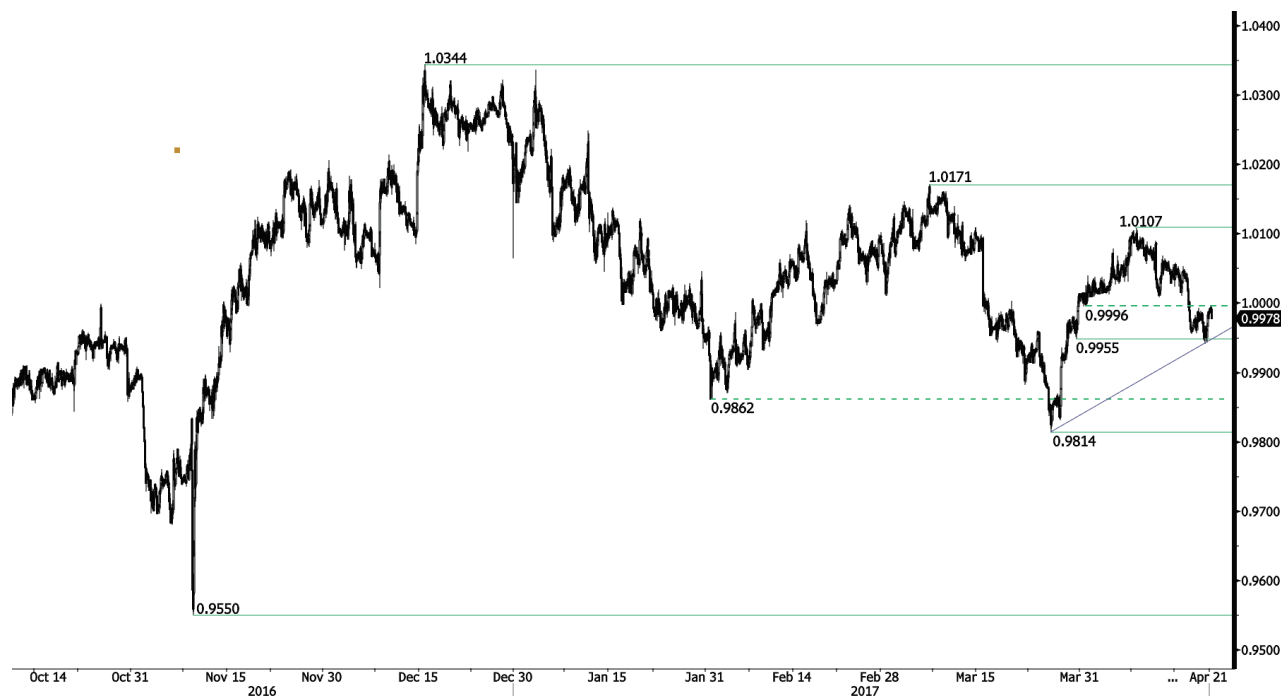

Rebote desde soporte

- El USD/CHF ha retrocedido hacia el soporte horario del 0.9955 (mínimo de base del 30/03/2017) para rebotar posteriormente. No obstante, el mercado continúa vigiéndolo. Siempre y cuando permanezca por debajo de la resistencia horaria del 1.0171 (07/03/2017), su estructura técnica se mantiene negativa a corto plazo. El siguiente soporte se ubica en 0.9814 (mínimo del 27/03/2017).

- A largo plazo, el cruce sigue negociándose dentro del rango formado desde 2011 a pesar de los sacudones surgidos cuando el BNS abandonó la flotación controlada del CHF. Un soporte clave se puede encontrar en 0.8986 (mínimo 30/01/2015). Sin embargo, la estructura técnica favorece una tendencia alcista a largo plazo, desde el cimbronazo en enero de 2015.

Peter Rosenstreich | Head of Market Strategy
 e-mail: Peter.Rosenstreich@swissquote.ch

USD / CAD

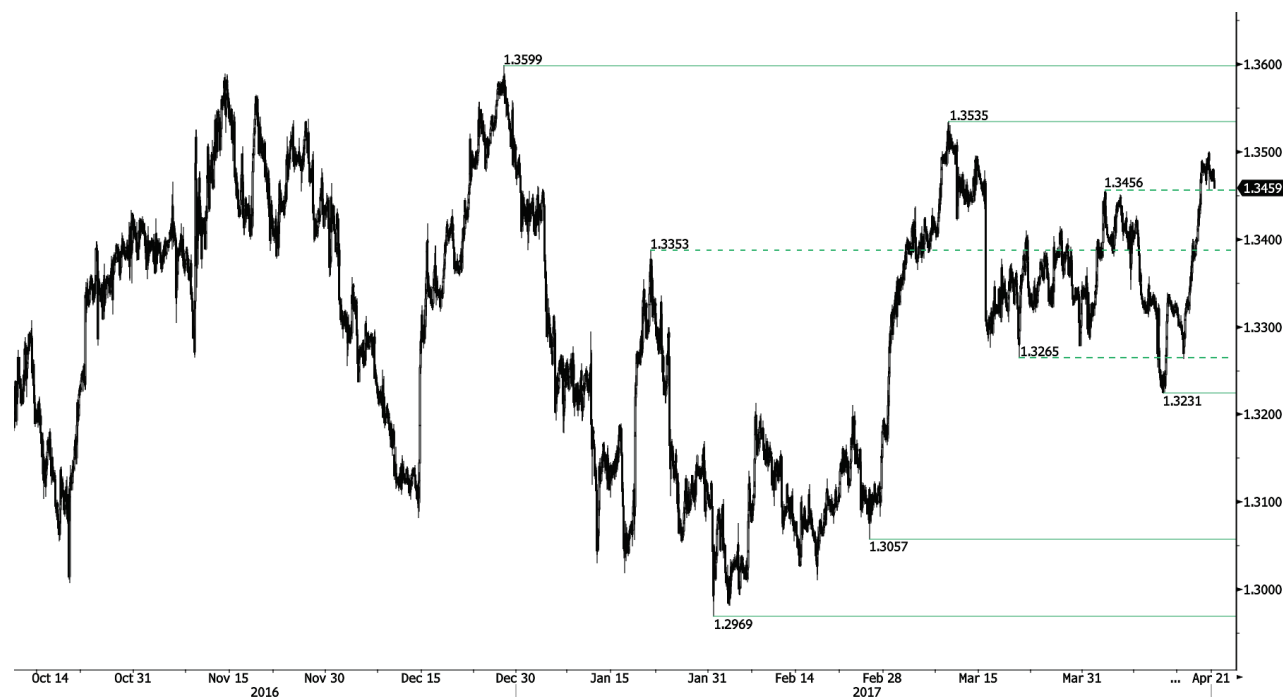

En fase de consolidación

- Tras haber marcado esta semana una fuerte apreciación, el USDCAD atraviesa ahora una fase de consolidación mientras mantiene su fuerte momentum alcista. De esta forma el mercado sigue de cerca la resistencia del 1.3535 (máximo del 09/03/2017). El soporte horario se ubica en 1.3456 (máximo del 04/04/2017), al cual le sigue el ubicado en 1.3353 (máximo del 20/01/2017).

- A más largo plazo, hay un cruce de oro de las Medias Móviles Diarias de 50 y 200 períodos, lo que indica mayores presiones alcistas. Una fuerte resistencia está dada en 1.4690 (máximo del 22/01/2016). Un soporte a largo plazo se encuentra en 1.2461 (mínimo del 16/03/2015).

Peter Rosenstreich | Head of Market Strategy
 e-mail: Peter.Rosenstreich@swissquote.ch

AUD / USD

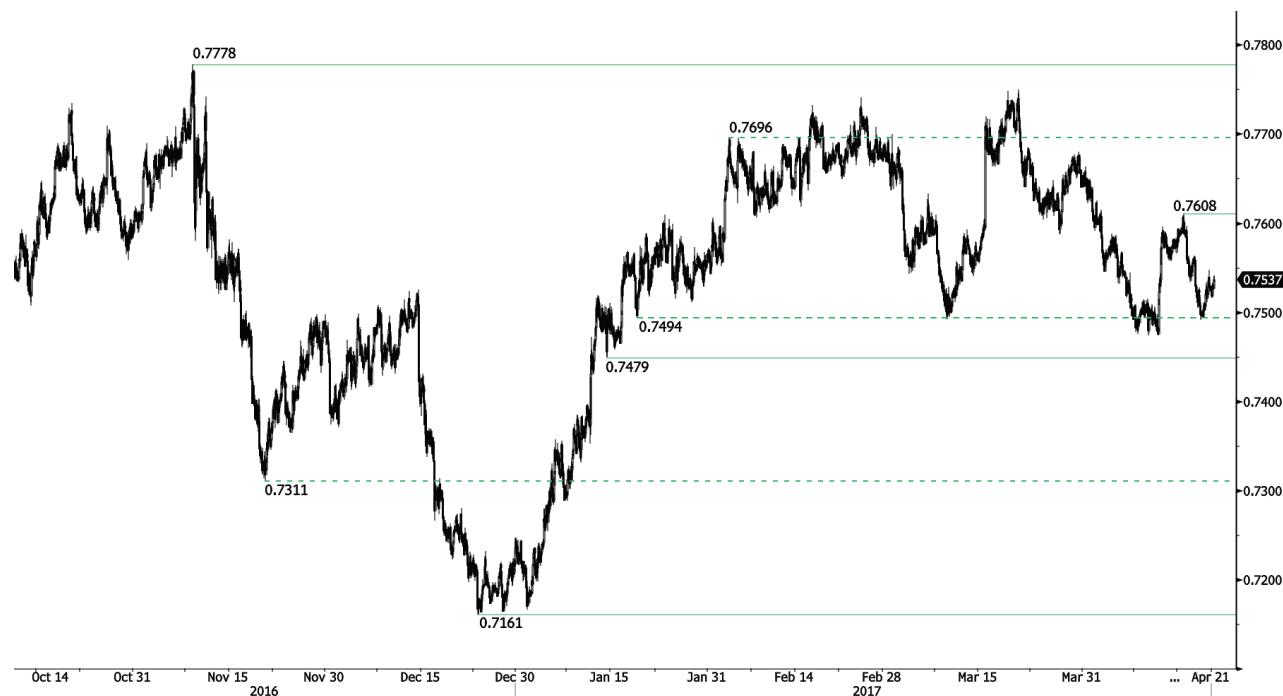

Mercado que no encuentra demanda suficiente

- El AUD/USD aún intenta rebotar desde el fuerte soporte del 0.7494. No obstante, siempre y cuando permanezca por debajo de la resistencia del 0.7608 (máximo del 17/04/2017, su estructura técnica de corto plazo se mantendrá negativa. La resistencia clave se ubica en 0.7681 (máximo del 30/03/2017).

- A largo plazo, estamos a la espera de que aparezcan mayores indicios de una culminación de su tendencia bajista. El soporte clave se ubica en 0.6009 (mínimo 31/10/2008). Para anular estas perspectivas bajistas a largo plazo, es necesario constatar el quiebre de la resistencia clave de 0.8295 (máximo del 15/01/2015).

Peter Rosenstreich | Head of Market Strategy
 e-mail: Peter.Rosenstreich@swissquote.ch

EUR / JPY



Extensión del momentum de corto plazo

• El EUR/JPY ha quebrado la resistencia del 117.43 (mínimo del 23/11/2016); la siguiente resistencia a contemplar se ubica en 122.88 (máximo del 13/03/2017). El soporte clave yace en 114.90 (mínimo del 18/04/2017).

• A más largo plazo, la estructura técnica valida una sucesión de mínimos decrecientes y máximos ascendentes a medio plazo. Como resultado de ello, la resistencia horaria en 149.78 (máximo del 08/12/2014) posiblemente haya marcado el final de la apreciación iniciada en Julio de 2012. Sin embargo, el fuerte soporte en 94.12 (mínimo 24/07/2012) parece ser un objetivo aún bastante lejano.

Peter Rosenstreich | Head of Market Strategy
e-mail: Peter.Rosenstreich@swissquote.ch

EUR / GBP



Operativa oscilante

- El EUR/GBP ha pausado su declive tras no poder romper el soporte clave del 0.8304. De darse un rebote temporal, el mercado miraría hacia las resistencias de 0.8400 (máximo intradiario) y 0.8512 (máximo del 18/04/2017). Siempre y cuando prealezca la resistencia horaria del 0.8596, su estructura técnica se mantiene negativa a corto plazo. Por el momento, el cruce se muestra proclive a continuar vulnerable.
- A largo plazo, el cruce se ha recuperado con creces de los mínimos de 2015. Su estructura técnica sugiere un creciente momentum alcista mientras se negocia por encima de la Media Móvil Diaria de 200 períodos. La resistencia clave se ubica en el nivel psicológico de 0.9500.

Peter Rosenstreich | Head of Market Strategy
 e-mail: Peter.Rosenstreich@swissquote.ch

EUR / CHF

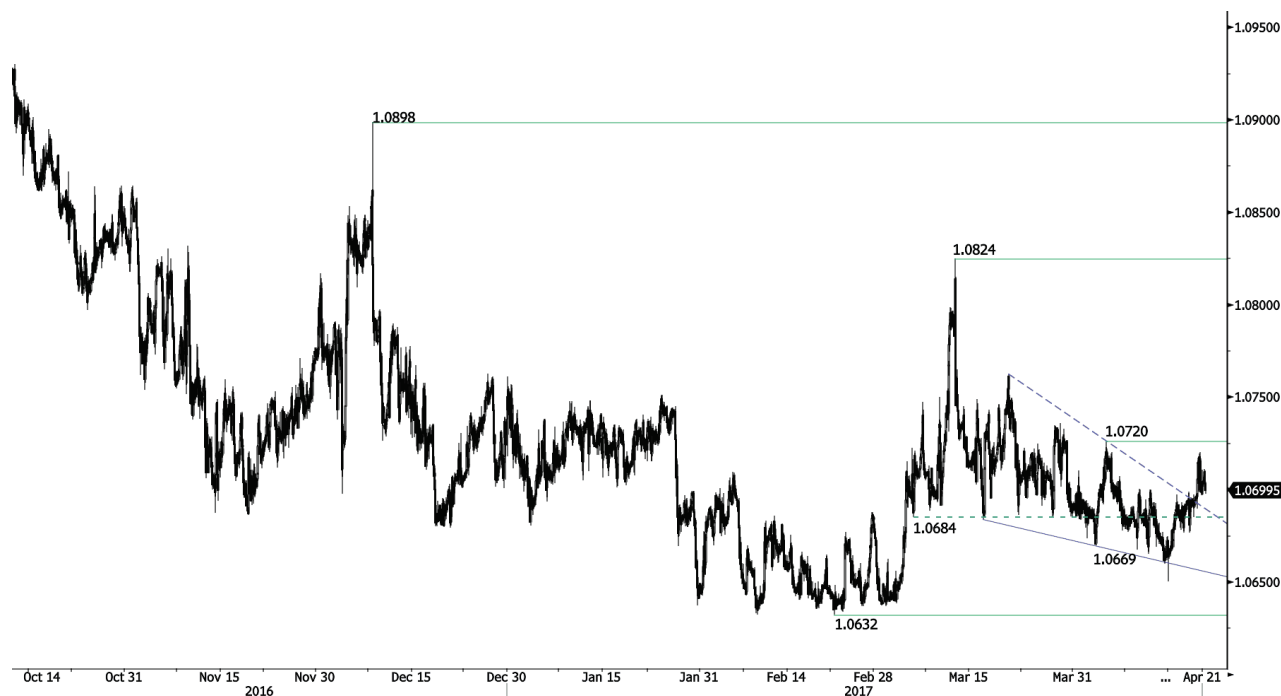

Operativa oscilante

- El EUR/CHF se negocia al alza siempre y cuando logre mantener el soporte del 1.0693 (mínimo del 19/04/2017 y soporte del canal bajista). Su patrón de medio plazo sugiere la continuación de una presión vendedora hacia el soporte clave del 1.0623 (mínimo del 24/06/2016). Frente a esta estructura, es de esperar un mayor declive. La resistencia clave se ubica en 1.0720.

- A más largo plazo, la estructura técnica es mixta. La resistencia horaria se encuentra en 1.1200 (máximo del 04/02/2015). Aun así, es probable que el programa QE del BCE siga generando una presión vendedora sobre el euro, lo que afectaría al cruce. Los soportes se encuentran entre 1.0184 (mínimo del 28/01/2015) y 1.0082 (mínimo del 27/01/2015).

Peter Rosenstreich | Head of Market Strategy
 e-mail: Peter.Rosenstreich@swissquote.ch

ORO (denominado en USD)



Retroceso hacia soporte

- El oro ha perdido impulso cerca de la resistencia horaria del 1295 (máximo de 18/04/2017), lo que sugiere un incremento de la presión vendedora. Los soportes horarios se ubican en 1272 (mínimo del 08/04/2017) y 1270 (canal ascendente). La resistencia horaria se ubica sobre el 1295 (máximo del rango).

- A largo plazo, su estructura técnica muestra el desarrollo de un creciente momentum alcista, donde se necesita la superación del 1392 (17/03/2014) para confirmarla. El soporte clave se encuentra en 1045 (mínimo del 05/02/2010).

Peter Rosenstreich | Head of Market Strategy
 e-mail: Peter.Rosenstreich@swissquote.ch

PLATA (denominada en USD)



Quiebre del soporte de la línea ascendente

- La plata extiende su retroceso tras perforar el fuerte soporte del 18.16 (línea de rumbo ascendente), lo que sugiere una mayor presión vendedora que deja más expuesto al soporte clave del 17.74 (mínimo del 10/04/2017); el siguiente soporte se ubica en 16.82 (mínimo del 15/03/2016). La resistencia clave continúa fijada sobre un distante 19.00 (máximo del 09/11/2017).

- A largo plazo, el patrón de cruz de muerte marca una fuerte probabilidad de un retroceso. La resistencia se ubica en 25.11 (máximo del 28/08/2013). Un fuerte soporte se ubica en 11.75 (20/04/2009).

Peter Rosenstreich | Head of Market Strategy
 e-mail: Peter.Rosenstreich@swissquote.ch

CRUDO

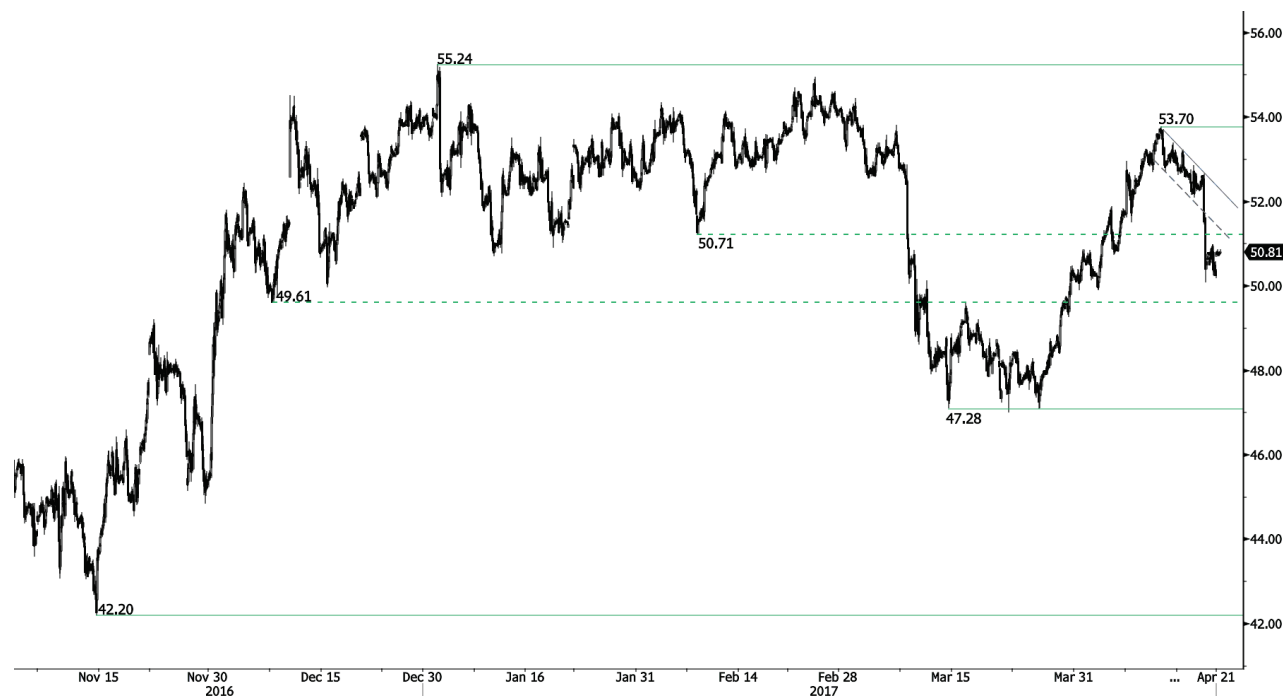

Leve rebote

- El crudo ha marcado una fuerte caída quebrando el soporte del 50.71. No obstante en estos momentos marca una pausa. El siguiente soporte se ubica en 49.63 (mínimo del 08/12/2017). De darse un nuevo rebote a corto plazo, el mercado miraría hacia las resistencias del 50.71 (ex soporte) y 53.70 (máximo del 12/04/2017).
- A largo plazo, el crudo se ha recuperado del fuerte declive del año pasado. Sin embargo, consideramos que es posible una mayor vulnerabilidad. El soporte clave se ubica en 24.82 (mínimo del 13/11/2002) mientras que la resistencia se encuentra en 55.24 (máximo 03/01/2017).

Peter Rosenstreich | Head of Market Strategy
 e-mail: Peter.Rosenstreich@swissquote.ch

DISCLAIMER

Si bien se ha realizado el máximo esfuerzo para asegurar que los datos proporcionados y utilizados para la investigación de este documento sean de la mejor calidad, no se puede garantizar que sea totalmente correcto y Swissquote Bank y sus empresas subsidiarias no pueden aceptar responsabilidad de ningún tipo con relación a errores u omisiones, o con relación a la exactitud total de la información aquí contenida. Este documento no constituye una recomendación para vender y/o comprar ningún tipo de producto financiero así como no constituye una oferta y/o solicitud de intervenir en una transacción. Este documento se refiere exclusivamente a una investigación económica y de ningún modo se debe interpretar como un asesoramiento de inversión.

Si bien todo tipo de inversión conlleva algún grado de riesgo, los riesgos de pérdida en transacciones en el mercado forex pueden ser sustanciales. Por lo tanto si usted está considerando operar en este mercado, debe tener conocimiento de los riesgos asociados a esta clase de inversión antes de concretarla. El material presentado aquí de ninguna manera intenta ser un asesoramiento para operar divisas ni tampoco de estrategia. Swissquote Bank realiza un gran esfuerzo para proveer la mejor calidad de información, pero no está en nuestras manos garantizar su total exactitud. Cualquier precio establecido en este informe es exclusivamente como información y no implica una evaluación para activos financieros individuales u otros instrumentos..

Este informe es para su distribución exclusivamente en los términos arriba mencionados y debe estar autorizado por la ley vigente. Ningún dato debe ser tomado como una estrategia de inversión o como recomendación en un asesoramiento personal. El único objetivo de esta publicación es una información de calidad y de ninguna forma debe ser valorado como incitación a comprar o vender cualquier tipo de activo financiero en ningún lugar. No representa ni garantiza sea de forma explícita o implícita la información contenida aquí, salvo en lo referido a los datos de Swissquote Bank, sus empresas subsidiarias y afiliadas. Tampoco pretende brindar un completo informe o resumen sobre activos financieros, mercados o emprendimientos aquí mencionados. Swissquote Bank no asegura que los inversores obtendrán ganancias, tampoco las compartirá en el caso que se concreten así como no asumirá ningún tipo de responsabilidad ante eventuales pérdidas. Las inversiones implican riesgos y quienes los toman deben ser prudentes al momento de tomar decisiones. Este informe no debe ser tomado por quienes lo reciben como un sustituto de su propio criterio. Cualquier opinión expresada en este informe tiene carácter exclusivamente informativo y está sujeto a cambios sin previo aviso; asimismo puede diferir o ser contrario a opiniones expresadas por otras áreas de negocios o grupos de Swissquote Bank como resultado de utilizar diferentes hipótesis o criterios. Swissquote Bank no tiene ninguna obligación o responsabilidad frente a cualquier transacción, resultado, ganancia o pérdida basadas en este informe, total o parcialmente.

La investigación se iniciará, actualizará y cesará únicamente según el criterio del Departamento de Estrategias de Swissquote Bank. Los análisis contenidos aquí están basados en diferentes teorías. Diferentes teorías pueden llevar a diferentes resultados. El (los) analista (s) responsable (s) de la preparación de este informe, pueden interactuar con el personal de sala de operaciones, personal de ventas y otras circunscripciones con el propósito de juntar, sintetizar e interpretar la información del mercado.

Swissquote Bank no tiene ninguna obligación de actualizar o mantener al día la información contenida aquí y no es responsable por ningún resultado, sea ganancia o pérdida basado parcial o totalmente en este informe. © Swissquote Bank 2014. Todos los derechos reservados. ed.