

# **INFORME DIARIO DE ANÁLISIS TÉCNICO**

**19 de abril de 2017**

EUR / USD



Extensión de avance

- El EUR/USD confirma sus recientes mejoras tras haber quebrado la resistencia de la zona del 1.0679. Los soportes horarios se ubican en 1.0650 (base del 18/04/2017) y 1.0570 (mínimo del 11.04/2017), al cual le sigue uno más fuerte en 1.0494 (mínimo del 22/02/2017). La resistencia clave se ubica en un distante 1.0874.
- A largo plazo, el patrón de cruz de la muerte de fines de octubre continúa marcando un sesgo bajista, habiendo sido perforado en su momento el soporte clave de 1.0458 (mínimo del 16/03/2015). La resistencia clave se ubica en 1.1714 (máximo del 24/08/2015) y se contempla un retroceso hacia la zona de paridad.

Peter Rosenstreich | Head of Market Strategy  
 e-mail: Peter.Rosenstreich@swissquote.ch

GBP / USD

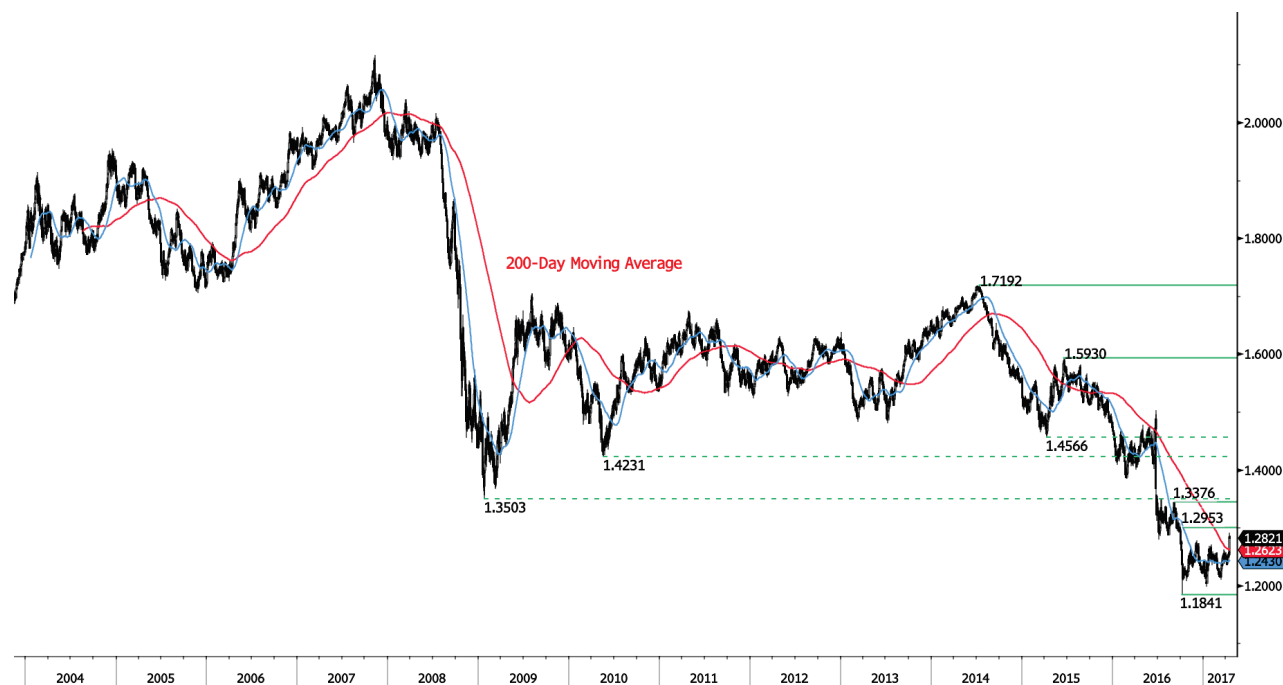

Fuerte salto

- El GBP/USD marca una fuerte apreciación desde el soporte clave del 1.2334, lo que sugiere la una formación de base a corto plazo. Tras el quiebre de la resistencia clave de 1.2605 (máximo del 27/03/2017), el mercado fija la siguiente en 1.2953. El soporte horario se ubica en 1.2581 (base del 12/04/2017), al cual le sigue el ubicado en 1.2405 (mínimo del 11/04/2017).
- A largo plazo, el patrón bajista se ha acentuado mucho más tras el voto del Brexit, lo cual lo deja expuesto a mayores declives. En esta escala de tiempo, un soporte objetivo razonable se ubica en 1.0520 (01/03/85). Esta tendencia quedaría anulada si se quebrase la resistencia del 1.5018 (24/06/2015). De todos modos, esto último es muy improbable por el momento.

Peter Rosenstreich | Head of Market Strategy  
e-mail: Peter.Rosenstreich@swissquote.ch

USD / JPY



**Mercado no logra romper el soporte del 108.22**

- El USD/JPY ha perforado el soporte horizontal del 110.11, confirmando así el sesgo bajista. El siguiente soporte se ubica en 108.22 (mínimo del 17/04/2017), al cual le sigue el clave ubicado en un distante 106.04 (mínimo del 11/11/2016). La resistencia horaria se ubica en 109.10 (máximo de 18/04/2017), a la cual le sigue otra en 110.11 y la clave en 112.20 (máximo del 31/03/2017).
- A largo plazo contemplamos un sesgo bajista. El soporte se encuentra en 96.57 (mínimo del 10/08/2013). Por el momento, es prácticamente improbable que realice un avance gradual hacia la resistencia clave del 135.15 (máximo del 01/02/2002). Su estructura técnica lo deja expuesto en esta escala de tiempo al soporte del 93.79 (mínimo 13/06/2013).

Peter Rosenstreich | Head of Market Strategy  
 e-mail: Peter.Rosenstreich@swissquote.ch

USD / CHF

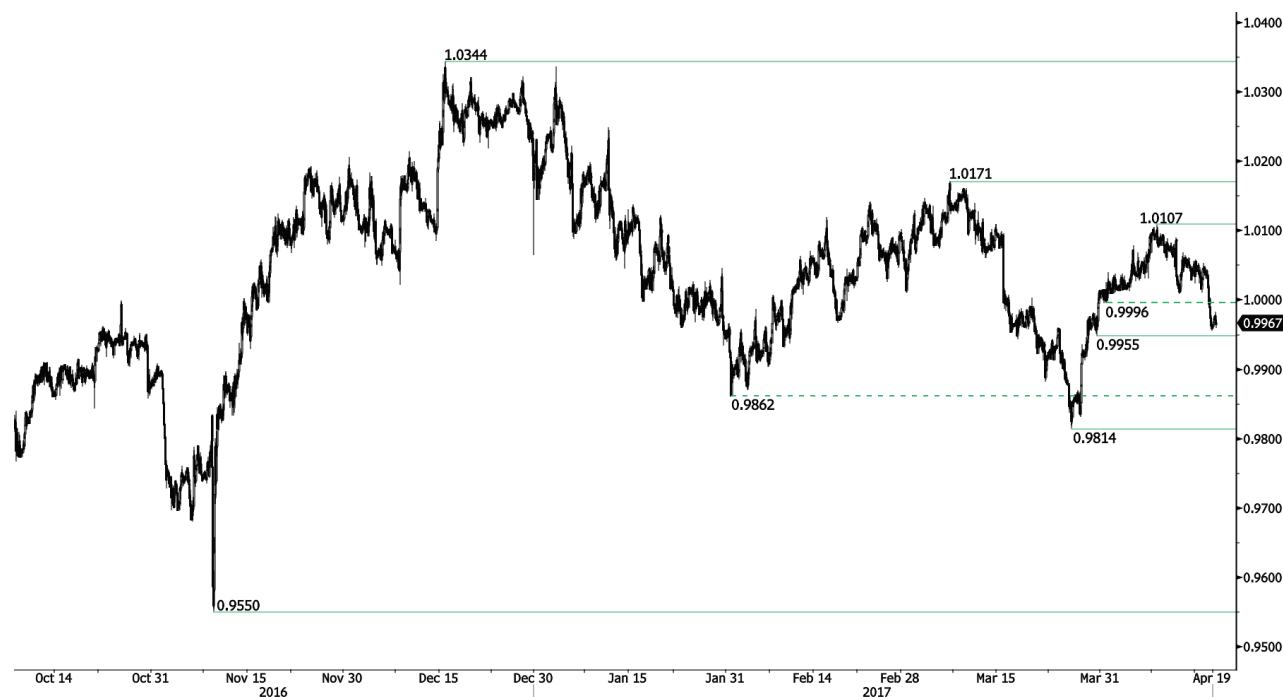

**Continúa el momentum bajista a corto plazo**

- El hecho de que el USD/CHF no lograse superar el 1.0107, ha provocado una fuerte caída hacia los soportes más próximos. Siempre y cuando permanezca por debajo de la resistencia horaria del 1.0171 (07/03/2017), su estructura técnica se mantiene negativa a corto plazo. Los soportes horarios se ubican en 0.9955 (mínimo de base del 30/03/2017) y 0.9814 (mínimo del 27/03/2017).

- A largo plazo, el cruce sigue negociándose dentro del rango formado desde 2011 a pesar de los sacudones surgidos cuando el BNS abandonó la flotación controlada del CHF. Un soporte clave se puede encontrar en 0.8986 (mínimo 30/01/2015). Sin embargo, la estructura técnica favorece una tendencia alcista a largo plazo, desde el cimbronazo en enero de 2015.

Peter Rosenstreich | Head of Market Strategy  
 e-mail: Peter.Rosenstreich@swissquote.ch

USD / CAD

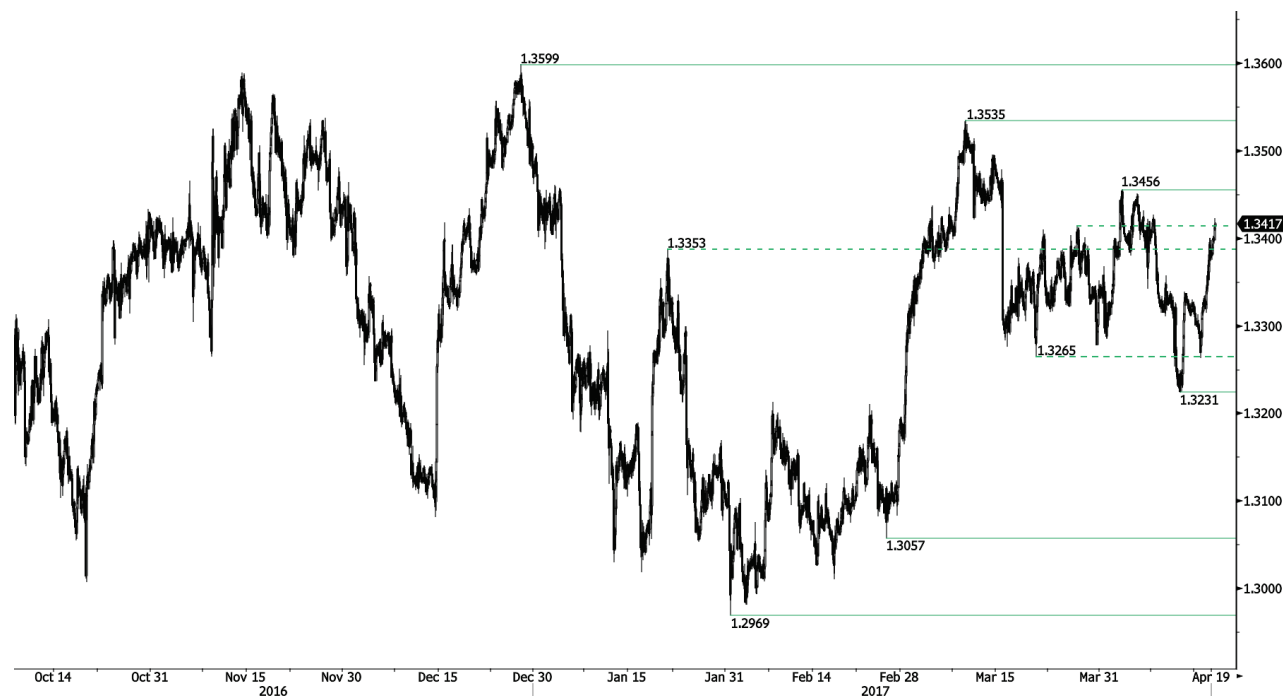

Marcando una fuerte apreciación

- A pesar de que el USDCAD marca una fuerte valorización desde el soporte del 1.3265, aún mantiene su tendencia bajista general. La resistencia horaria se ubica en 1.3456 (máximo del 04/04/2017), mientras que los soportes horarios se ubican en 1.3353 y 1.2969 (mínimo del 31/01/2017).

- A más largo plazo, hay un cruce de oro de las Medias Móviles Diarias de 50 y 200 periodos, lo que indica mayores presiones alcistas. Una fuerte resistencia está dada en 1.4690 (máximo del 22/01/2016). Un soporte a largo plazo se encuentra en 1.2461 (mínimo del 16/03/2015).

Peter Rosenreich | Head of Market Strategy  
 e-mail: Peter.Rosenreich@swissquote.ch

AUD / USD

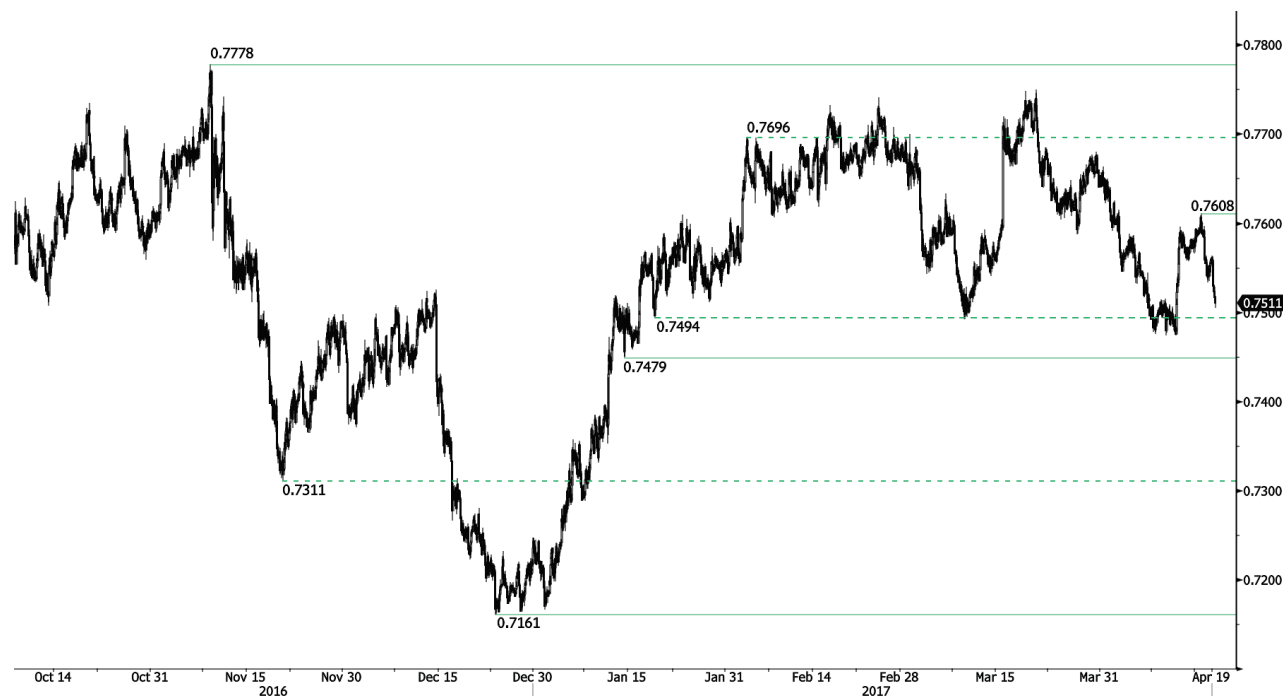

Marcando una fuerte caída

- Tras no haber logrado romper la resistencia de corto plazo del 0.7610, el AUD/USD ha revertido su momentum de recuperación. La resistencia clave se ubica en 0.7681 (máximo del 30/03/2017). El soporte horario se ubica en 0.7494 (mínimo del 13/01/2017).

- A largo plazo, estamos a la espera de que aparezcan mayores indicios de una culminación de su tendencia bajista. El soporte clave se ubica en 0.6009 (mínimo 31/10/2008). Para anular estas perspectivas bajistas a largo plazo, es necesario constatar el quiebre de la resistencia clave de 0.8295 (máximo del 15/01/2015).

Peter Rosenstreich | Head of Market Strategy  
 e-mail: Peter.Rosenstreich@swissquote.ch

EUR / JPY

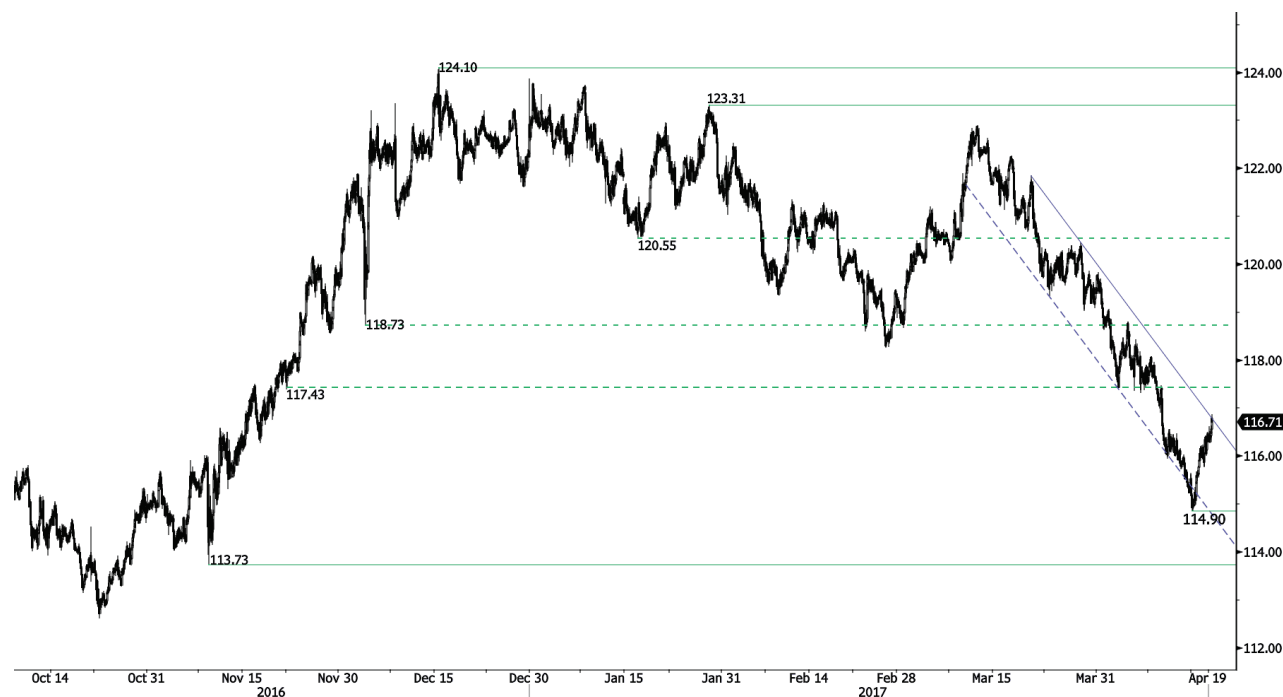

Fuerte rebote de recuperación

- El EUR/JPY ha rebotado y desafiado la resistencia del canal bajista a la altura del 116.75. La resistencia clave se ubica en 117.43 y la siguiente en 122.88 (máximo del 13/03/2017). El próximo soporte yace en 114.90 (mínimo del 18/04/2017).
- A más largo plazo, la estructura técnica valida una sucesión de mínimos decrecientes y máximos ascendentes a medio plazo. Como resultado de ello, la resistencia horaria en 149.78 (máximo del 08/12/2014) posiblemente haya marcado el final de la apreciación iniciada en Julio de 2012. Sin embargo, el fuerte soporte en 94.12 (mínimo 24/07/2012) parece ser un objetivo aún bastante lejano.

Peter Rosenstreich | Head of Market Strategy  
 e-mail: Peter.Rosenstreich@swissquote.ch



EUR / GBP



Fuerte declive

- El EUR/GBP ha quebrado el soporte del 0.8450 (mínimo del 03/01/2017). Siempre y cuando prevalezca la resistencia horaria del 0.8596, su estructura técnica se mantiene negativa a corto plazo. Otra resistencia se ubica en 0.8645. Por el momento, el cruce se muestra proclive a continuar vulnerable.
- A largo plazo, el cruce se ha recuperado con creces de los mínimos de 2015. Su estructura técnica sugiere un creciente momentum alcista mientras se negocia por encima de la Media Móvil Diaria de 200 periodos. La resistencia clave se ubica en el nivel psicológico de 0.9500.

Peter Rosenstreich | Head of Market Strategy  
 e-mail: Peter.Rosenstreich@swissquote.ch

EUR / CHF



Extensión de avance

- El EUR/CHF marca ahora una leve apreciación. La resistencia horaria se ubica en 1.0695 (máximo del 07/04/2017 y resistencia del canal bajista). Su patrón de medio plazo sugiere la continuación de una presión vendedora hacia el soporte clave del 1.0623 (mínimo del 24/06/2016). Frente a esta estructura, es de esperar un mayor declive.
- A más largo plazo, la estructura técnica es mixta. La resistencia horaria se encuentra en 1.1200 (máximo del 04/02/2015). Aun así, es probable que el programa QE del BCE siga generando una presión vendedora sobre el euro, lo que afectaría al cruce. Los soportes se encuentran entre 1.0184 (mínimo del 28/01/2015) y 1.0082 (mínimo del 27/01/2015).

Peter Rosenstreich | Head of Market Strategy  
 e-mail: Peter.Rosenstreich@swissquote.ch

ORO (denominado en USD)



Comportamiento oscilante

- El oro oscila dentro entre el soporte del 1272 y la resistencia del 1295, lo que confirma el patrón de cambio de rumbo al alza que plantea como objetivo potencial el 1337. El soporte horario (ex resistencia) de 1263 ha atraído nuevos compradores. En los gráficos horarios, el siguiente soporte se ubica sobre la línea de rumbos ascendente, a la altura del 1260 y la resistencia en 1280 (máximo intradiario).

- A largo plazo, su estructura técnica muestra el desarrollo de un creciente momentum alcista, donde se necesita la superación del 1392 (17/03/2014) para confirmarla. El soporte clave se encuentra en 1045 (mínimo del 05/02/2010).

Peter Rosenstreich | Head of Market Strategy  
e-mail: Peter.Rosenstreich@swissquote.ch

PLATA (denominada en USD)



En caída

- Aunque la plata ha revertido su momentum alcista y el mercado contempla el soporte del 18.15 (línea de rumbo ascendente), su estructura técnica se mantiene sin cambios. La fuerte resistencia continúa fijada sobre un distante 19.00 (máximo del 09/11/2017). El soporte clave se ubica 17.74 (mínimo de 10/04/2017), seguido del ubicado en 16.82 (mínimo del 15/03/2016).
- A largo plazo, el patrón de cruz de muerte marca una fuerte probabilidad de un retroceso. La resistencia se ubica en 25.11 (máximo del 28/08/2013). Un fuerte soporte se ubica en 11.75 (20/04/2009).

Peter Rosenstreich | Head of Market Strategy  
 e-mail: Peter.Rosenstreich@swissquote.ch

CRUDO

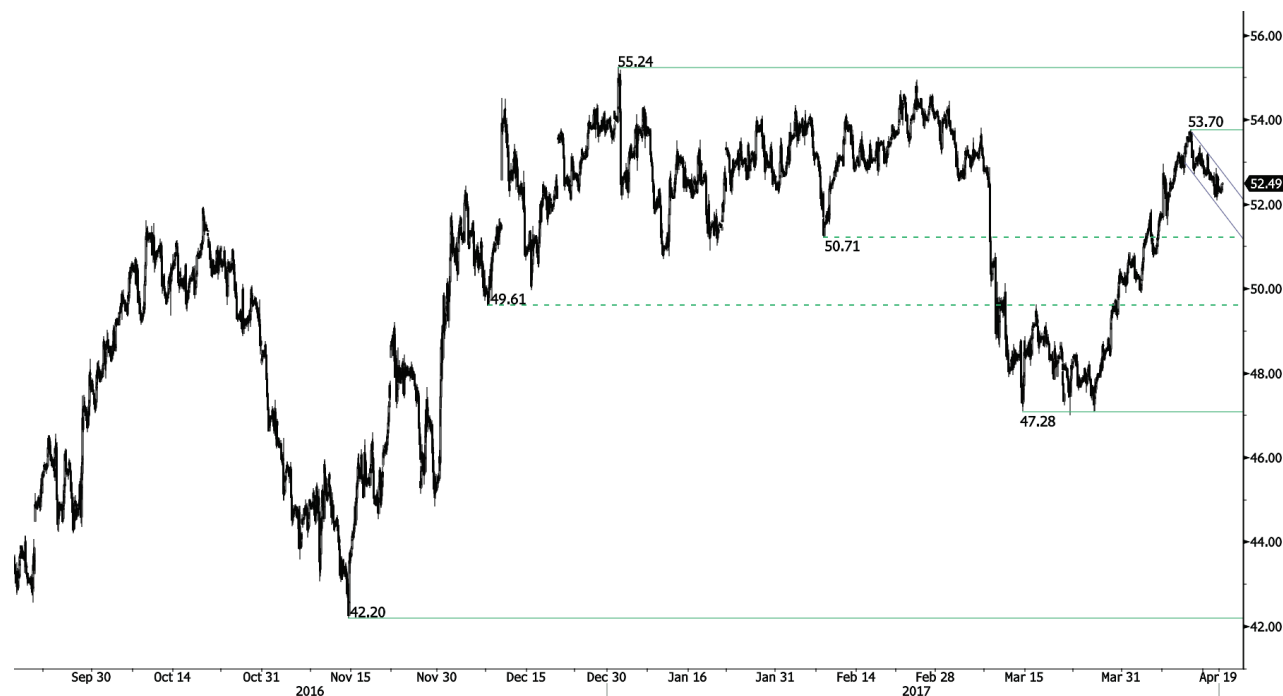

Caída dentro del canal bajista

- El crudo marca una contracción tras la fuerte apreciación de jornadas previas. El primer soporte se ubica en 50.71 (mínimo del 08/02/2017). Asimismo el mercado opera con la resistencia horaria de 54.00 (máximo del 07/04/2017) y la fuerte resistencia del 55.24 (máximo del 03/01/2017).
- A largo plazo, el crudo se ha recuperado del fuerte declive del año pasado. Sin embargo, consideramos que es posible una mayor vulnerabilidad. El soporte clave se ubica en 24.82 (mínimo del 13/11/2002) mientras que la resistencia se encuentra en 55.24 (máximo 03/01/2017).

Peter Rosenstreich | Head of Market Strategy  
 e-mail: Peter.Rosenstreich@swissquote.ch

## DISCLAIMER

Si bien se ha realizado el máximo esfuerzo para asegurar que los datos proporcionados y utilizados para la investigación de este documento sean de la mejor calidad, no se puede garantizar que sea totalmente correcto y Swissquote Bank y sus empresas subsidiarias no pueden aceptar responsabilidad de ningún tipo con relación a errores u omisiones, o con relación a la exactitud total de la información aquí contenida. Este documento no constituye una recomendación para vender y/o comprar ningún tipo de producto financiero así como no constituye una oferta y/o solicitud de intervenir en una transacción. Este documento se refiere exclusivamente a una investigación económica y de ningún modo se debe interpretar como un asesoramiento de inversión.

Si bien todo tipo de inversión conlleva algún grado de riesgo, los riesgos de pérdida en transacciones en el mercado forex pueden ser sustanciales. Por lo tanto si usted está considerando operar en este mercado, debe tener conocimiento de los riesgos asociados a esta clase de inversión antes de concretarla. El material presentado aquí de ninguna manera intenta ser un asesoramiento para operar divisas ni tampoco de estrategia. Swissquote Bank realiza un gran esfuerzo para proveer la mejor calidad de información, pero no está en nuestras manos garantizar su total exactitud. Cualquier precio establecido en este informe es exclusivamente como información y no implica una evaluación para activos financieros individuales u otros instrumentos..

Este informe es para su distribución exclusivamente en los términos arriba mencionados y debe estar autorizado por la ley vigente. Ningún dato debe ser tomado como una estrategia de inversión o como recomendación en un asesoramiento personal. El único objetivo de esta publicación es una información de calidad y de ninguna forma debe ser valorado como incitación a comprar o vender cualquier tipo de activo financiero en ningún lugar. No representa ni garantiza sea de forma explícita o implícita la información contenida aquí, salvo en lo referido a los datos de Swissquote Bank, sus empresas subsidiarias y afiliadas. Tampoco pretende brindar un completo informe o resumen sobre activos financieros, mercados o emprendimientos aquí mencionados. Swissquote Bank no asegura que los inversores obtendrán ganancias, tampoco las compartirá en el caso que se concreten así como no asumirá ningún tipo de responsabilidad ante eventuales pérdidas. Las inversiones implican riesgos y quienes los toman deben ser prudentes al momento de tomar decisiones. Este informe no debe ser tomado por quienes lo reciben como un sustituto de su propio criterio. Cualquier opinión expresada en este informe tiene carácter exclusivamente informativo y está sujeto a cambios sin previo aviso; asimismo puede diferir o ser contrario a opiniones expresadas por otras áreas de negocios o grupos de Swissquote Bank como resultado de utilizar diferentes hipótesis o criterios. Swissquote Bank no tiene ninguna obligación o responsabilidad frente a cualquier transacción, resultado, ganancia o pérdida basadas en este informe, total o parcialmente.

La investigación se iniciará, actualizará y cesará únicamente según el criterio del Departamento de Estrategias de Swissquote Bank. Los análisis contenidos aquí están basados en diferentes teorías. Diferentes teorías pueden llevar a diferentes resultados. El (los) analista (s) responsable (s) de la preparación de este informe, pueden interactuar con el personal de sala de operaciones, personal de ventas y otras circunscripciones con el propósito de juntar, sintetizar e interpretar la información del mercado.

Swissquote Bank no tiene ninguna obligación de actualizar o mantener al día la información contenida aquí y no es responsable por ningún resultado, sea ganancia o pérdida basado parcial o totalmente en este informe. © Swissquote Bank 2014. Todos los derechos reservados.