

# DENNÍ TECHNICKÁ ANALÝZA

19. dubna 2017

EUR / USD



Pohybuje se výš.

- EUR/USD dál posílil, což je patrné z prolomení oblasti rezistenci na 1.0679. Hodinový support se nachází na 1.0650 (dno 18/04/2017) then 1.0570 (min 11.04.2017), a na 1.0570 (min 11.04.2017). Silnější support najdete na 1.0494 (min 22/02/2017). Klíčová rezistence se nachází na 1.0874.
- Z dlouhodobého pohledu naznačuje technická formace z konce října medvědí směr. Pár prolomil klíčový support na a 1.0458 (min 16/03/2015). Klíčová rezistence se drží na 1.1714 max). Očekává se další vrchol směrem k paritě.

Peter Rosenstreich | Head of Market Strategy  
e-mail: Peter.Rosenstreich@swissquote.ch

GBP / USD

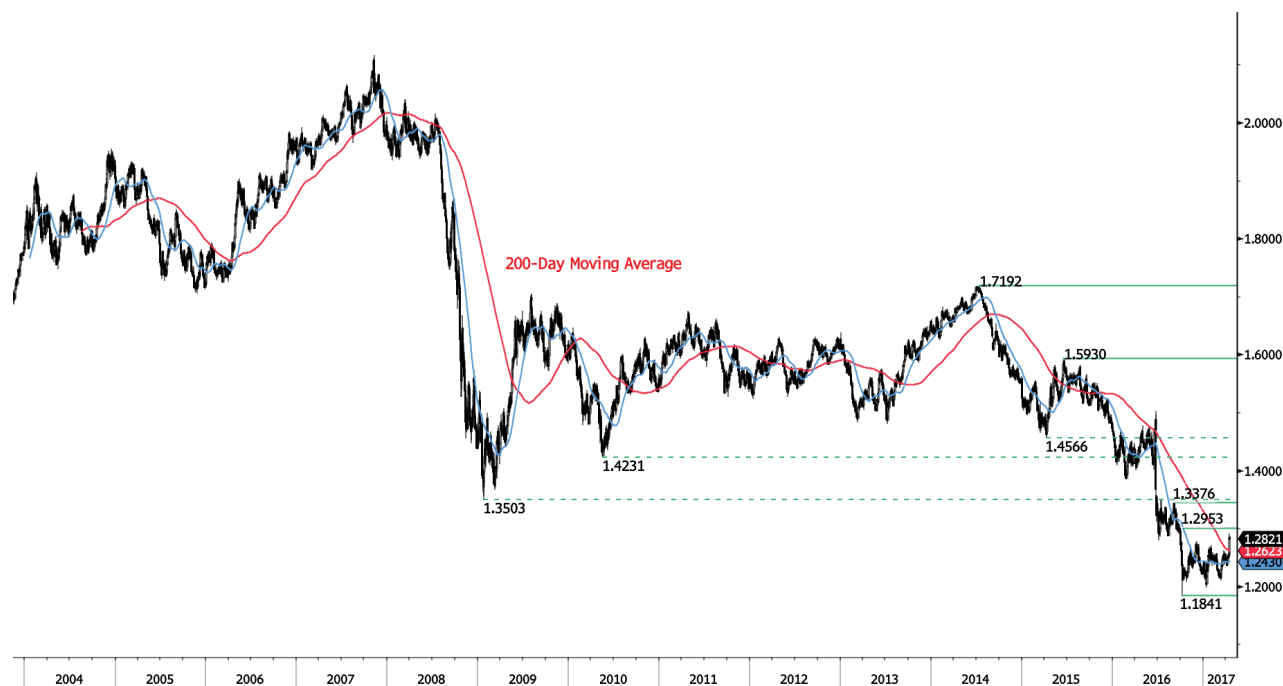

Prudký pohyb výš.

- GBP/USD pokračuje výš od klíčového supportu na 1.2334, a naznačuje hlubší krátkodobé dno. Rezistence se nachází na 1.2605 (reakční max 7/03/2017) a na 1.2953. Hodinový support najdete na 1.2581 (dno 12/04/2017) a na 1.2405 (min 11/04/2017).

- Dlouhodobá technická formace vypadá po hlasování o brexitu ještě negativněji a dláždí cestu k dalšímu poklesu. Dlouhodobý support na 1.0520 (01/03/85) představuje slušný cíl. Dlouhodobou rezistenci najdete na 1.5018 (24/06/2015) a naznačí dlouhodobý zvrát v negativním trendu. Ten je ale momentálně velmi nepravděpodobný.

Peter Rosenstreich | Head of Market Strategy  
e-mail: Peter.Rosenstreich@swissquote.ch

USD / JPY



Neotestoval support na 108.22

- USD/JPY se prolomil pod horizontální support na 110.11 a potvrdil medvědí směr. Další support najdete na 108.22 (min 17/04/2017). Další klíčový support je daleko na 106.04 (min 11/11/2016). Hodinovou rezistenci najdete na 109.10 (max 18/04/2017) a na 110.11, klíčová rezistence se nachází na 112.20 (max 31/03/2017).

- Očekáváme dlouhodobý medvědí směr. Support se nyní nachází na 96,57 (min 10/08/2013). Pozvolný vzestup k hlavní rezistenci na 135.15 (max 01/02/2002) je nyní zcela nepravděpodobný. Očekává se pokles k supportu na 93.79 (min 13/06/2013).

Peter Rosenstreich | Head of Market Strategy  
 e-mail: Peter.Rosenstreich@swissquote.ch

USD / CHF

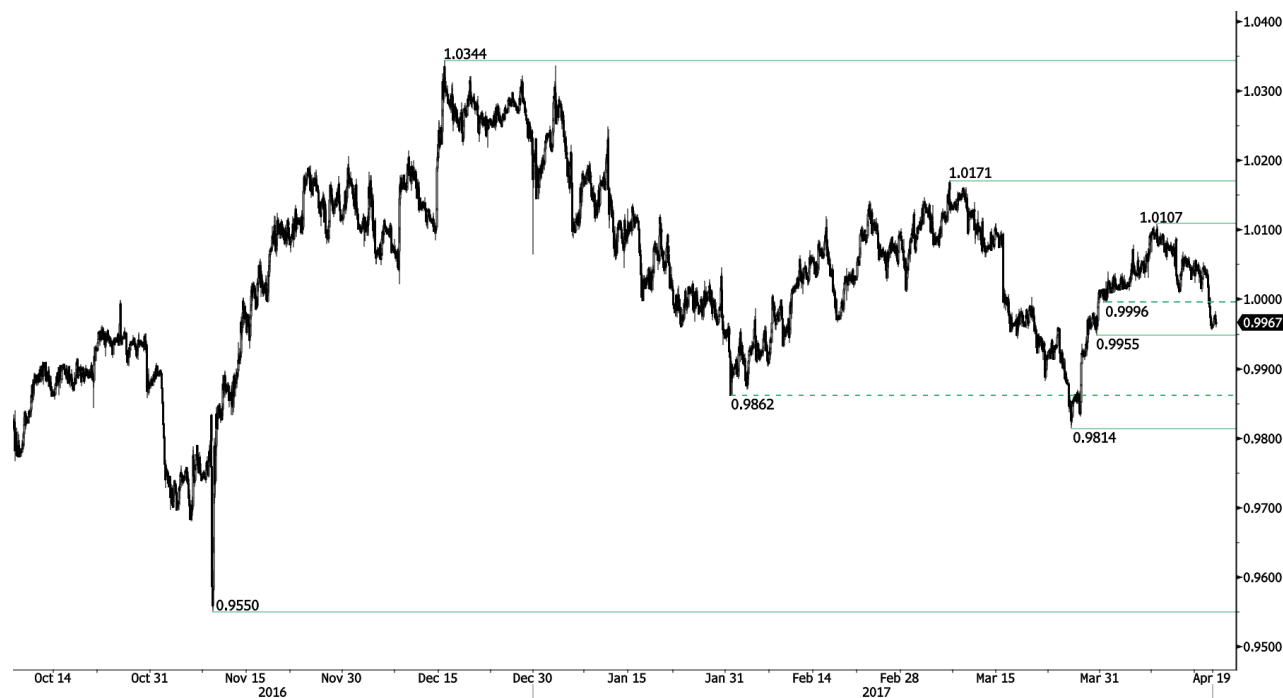

**Krátkodobé sestupné momentum pokračuje.**

• USD/CHF se nepodařilo prolomit 1.0107 a prudce klesl pod support. Krátkodobá technická formace je negativní, pokud ceny zůstanou pod rezistencí na 1.0171 (07/03/2017). Hodinový support se nachází na 0.9955 (min 30/03/2017) a na 0.9814 (min 27/03/2017).

• Z dlouhodobého pohledu se pár od roku 2011 stále obchoduje v pásmu, i přes bouři po zásahu SNB, když zrušila spodní hranici CHF. Klíčový support se nachází na 0.8986 (min 30/01/2015). Technická formace přesto naznačuje od uvolnění v lednu 2015 dlouhodobý byčí směr.

Peter Rosenstreich | Head of Market Strategy  
e-mail: Peter.Rosenstreich@swissquote.ch

USD / CAD

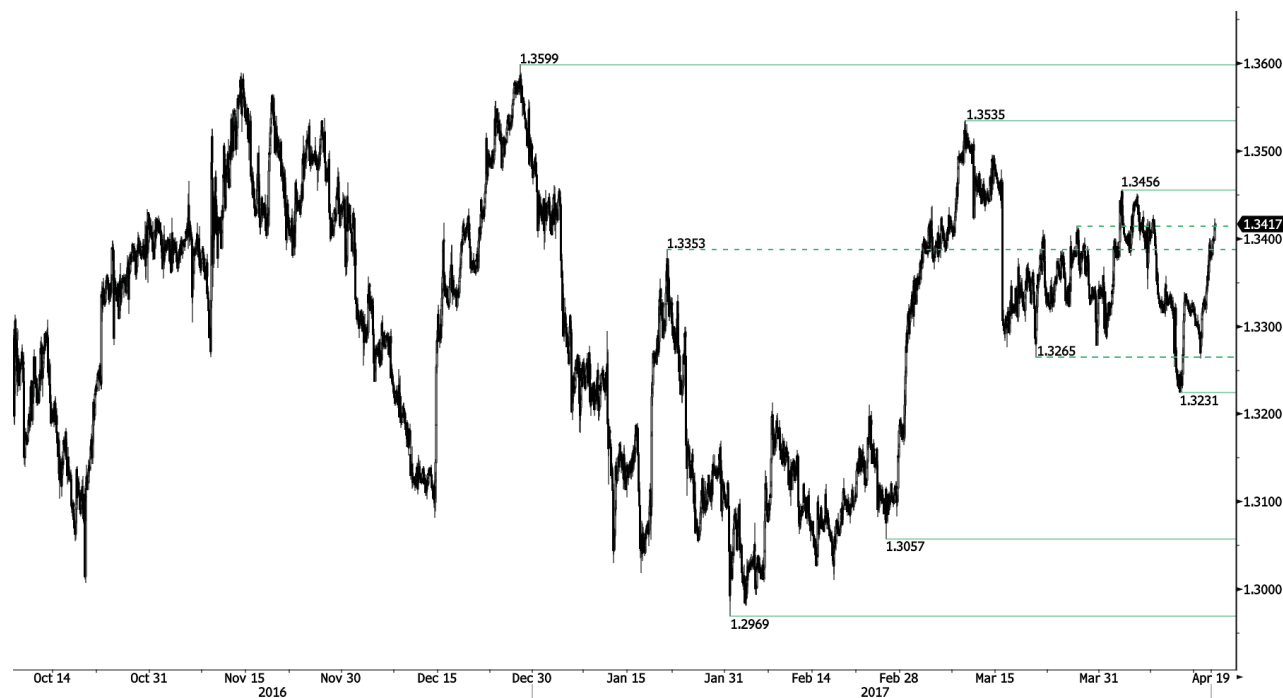

Prudký pohyb výš.

- USD/CAD se pohybuje prudce výš ze supportu na 1.3265 a potvrdil převažující medvědí směr. Hodinová rezistence se nachází na 1.3456 (max 04/04/2017). Hodinový support najdete na 1.3353 a na 1.2969 (min 31/01/2017).

- IZ dlouhodobého pohledu se objevil zlatý kříž 50 denního klouzavého průměru a 200 denního klouzavého průměru. Silná rezistence se nachází na 1.4690 (max 22/01/2016). Dlouhodobý support se nachází na 1.2461 (min 16/03/2015).

Peter Rosenreich | Head of Market Strategy  
 e-mail: Peter.Rosenreich@swissquote.ch

AUD / USD

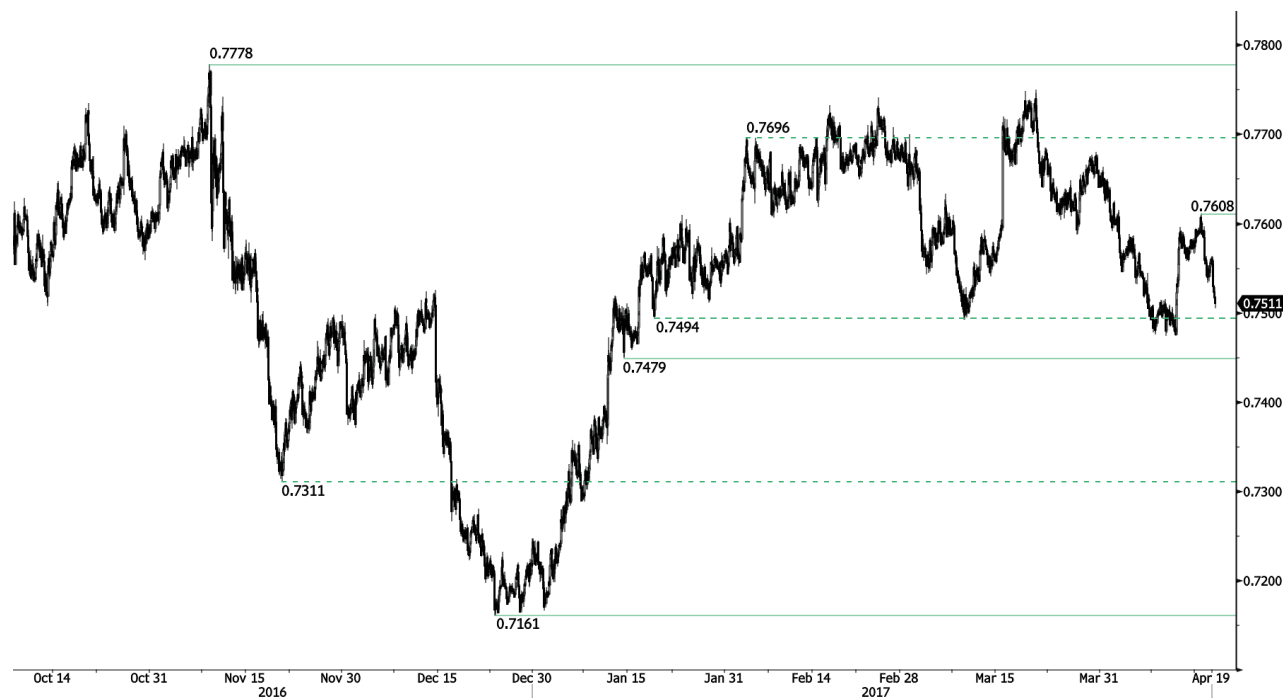

Prudký pohyb níž.

- AUD/USD se nepodařilo prolomit krátkodobou rezistencí na 0.7610, zvrátil býčí momentum. Hodinový support najdete na 0.7449 (min 13/01/2017). Klíčová rezistence se nachází na 0.7681 (max 30/03/2017).
- Z dlouhodobého pohledu čekáme na další náznaky ukončení sestupného trendu. Klíčový support se nachází na 0.6009 (min 31/10/2008). Prolomení klíčové rezistence na 0.8295 (max 15/01/2015) je nutné ke zvrácení dlouhodobého medvědího směru.

Peter Rosenstreich | Head of Market Strategy  
e-mail: Peter.Rosenstreich@swissquote.ch

EUR / JPY



Silný oživující odraz.

- EUR/JPY se odrazil před testováním rezistence na 116.75 (sestupná trendová linie). Klíčovou resistenci najdete na 117.43 a potom na 122.88 (max 13/03/2017). Support se nachází na 114.90 (min 18/04/2017).
- Z dlouhodobého pohledu potvrzuje technická formace střednědobou sérii nižších maxim a nižších minim. Rezistence na 149.78 (max 08/12/2014) představuje zřejmě konec vzestupu, který začal v červenci 2012. Silný support na 94.12 (min 24/07/2012) se ale zdá být daleko.

Peter Rosenstreich | Head of Market Strategy  
 e-mail: Peter.Rosenstreich@swissquote.ch



EUR / GBP



Prudký pokles.

- EUR/GBP prolomil klíčový support na 0.8450 (min 31/12/2016). Krátkodobá technická formace zůstane negativní, pokud se udrží rezistence na 0.8596. Další rezistenci najdete na 0.864.
- Očekává se další oslabování.

- Z dlouhodobého hlediska se pár vzpamatovává z minim v roce 2015. Technická formace naznačuje rostoucí vzestupné momentum. Pár se obchoduje nad 200 DKP. Silná rezistence se nachází na 0.9500, což je psychologická hranice.

Peter Rosenstreich | Head of Market Strategy  
 e-mail: Peter.Rosenstreich@swissquote.ch

EUR / CHF



Stoupá výš.

- EUR/CHF se nyní pohybuje o něco výš. Hodinová rezistence se nachází na 1.0695 (max 07/04/2017 a sestupný kanál). Střednědobá formace naznačuje přetrvávající medvědí tlaky ke klíčovému supportu na 1.0623 (min 24/06/2016). Očekává se další pokles.
- Dlouhodobě zůstane technická formace pozitivní. Rezistence se nachází na 1.1200 (max 04/02/2015). Program kvantitativního uvolňování ECB bude zřejmě důvodem přetrvávajících prodejních tlaků na euro, což by ho mohlo pár EUR/CHF zatěžovat. Supporty se nacházejí na 1.0184 (min 28/01/2015) a 1.0082 (min 27/01/2015).

Peter Rosenstreich | Head of Market Strategy  
e-mail: Peter.Rosenstreich@swissquote.ch

ZLATO (v USD)



Pohyb do boku.

- Zlato prolomilo oblast klíčové rezistence na 1263. To potvrzuje byčí zvrát se vzestupným potenciálem k 1337. Support na 1263 (předešlá rezistence) naznačil mírný nákupní zájem. Další hodinový support leží na 1260 (vzestupná trendová linie). Hodinová rezistence se nyní nachází na 1280 (intradenní maximum).
- Z dlouhodobého pohledu technická formace naznačuje rostoucí vzestupné momentum. K potvrzení je nutné prolomení na 1392 (17/03/2014), Hlavní support najdete na 1045 (min 05/02/2010).

Peter Rosenstreich | Head of Market Strategy  
e-mail: Peter.Rosenstreich@swissquote.ch

STŘÍBRO (v USD)



**Padá.**

- Stříbro prudce zvrátilo býčí momentum, ale technickou formaci ne. Nyní míří k supportu na 18.15 (vzestupná trendová linie). Silná rezistence se nachází daleko na 19,00 (max 09/11/2016). Klíčový support se nachází na 17.74 (min 10/04/2017) a na 16.82 (min 15/03/2017).
- Z dlouhodobého hlediska kříž nyní naznačuje, že je velmi pravděpodobný další pokles. Rezistence se nachází na 25.11 (max 28/08/2013). Silný support najdete na 11.75 (20/04/2009).

Peter Rosenstreich | Head of Market Strategy  
 e-mail: Peter.Rosenstreich@swissquote.ch

Ropa (v USD)

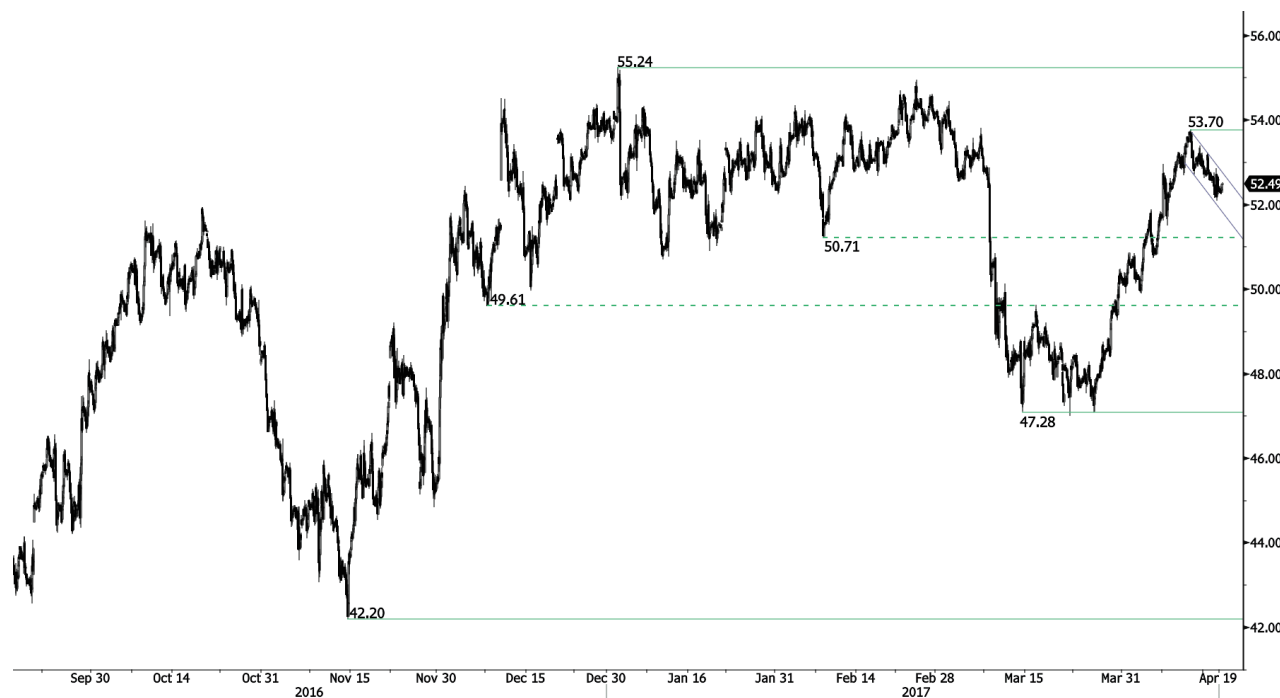

Klesá v býčím kanálu.

- Ropa se po nedávném prudkém vzestupu stáhla. Support se nachází na 50.71 (min 08/02/2017). Hodinová rezistence se nachází na 54 (max 07/04/2017), silnou rezistenci najdete na 55.24 (max 03/01/2017).

- Z dlouhodobého pohledu se ropa vzpamatovává z loňského prudkého poklesu. Myslíme si, že je pravděpodobný další pokles. Silný support se nachází na 24.82 (13/11/2002), rezistence se nyní nachází na 55.24 (max 03/01/2017).

Peter Rosenstreich | Head of Market Strategy  
 e-mail: Peter.Rosenstreich@swissquote.ch

## DISCLAIMER

### UPOZORNĚNÍ

Přes veskerou snahu zajistit, aby citované údaje a analyzovaná data, z nichž tento dokument vychází, byly spolehlivé, není možné garantovat jejich správnost a společnost Swissquote Bank ani její dceřiné společnosti neodpovídají za případné chyby nebo opominutí, ani za správnost, celistvost nebo spolehlivost uváděných informací. Tento dokument nezakládá podstatou doporučení pro prodej a/ nebo nákup jakýchkoli finančních produktů a nelze jej považovat za návrh a/nebo nabídku ke vstupu do jakékoli transakce. Tento materiál je ekonomickou analýzou a není míněn jako investiční doporučení, návrh na obchod s cennými papíry nebo jakoukoli jinou investici.

Každá investice zahrnuje určitou míru rizika, ale riziko ztráty při obchodování na mimoburzovních finančních trzích (Forex) je podstatné. Pokud uvažujete o obchodování na těchto trzích, měli byste si být tohoto rizika vědomi, abyste se před investováním dokázali kvalifikovaně rozhodnout. Předkládaný materiál nemá sloužit jako obchodní doporučení nebo strategie. Swissquote Bank se snaží pracovat se spolehlivými a ucelenými informacemi, ale netvrdíme, že jsou zcela přesné a kompletní. Není naší povinností informovat vás, pokud se názory nebo údaje uváděné v tomto materiálu mění. Ceny uváděné v této analýze slouží jen jako orientační informace a nepředstavují odhadovanou cenu cenných papírů nebo jiných finančních instrumentů.

Tuto analýzu lze distribuovat jen za podmínek povolených platnou legislativou. Nic v této analýze nezakládá tvrzení, že kterákoli z obchodních strategií nebo doporučení odpovídají individuálním podmínkám příjemce a nejsou ani jinak míněny jako osobní doporučení. Tato analýza je zveřejněna výhradně k informačním účelům, nejedná se o reklamu a není míněna jako návod nebo nabídka ke koupi nebo prodeji jakýchkoli cenných papírů nebo jiných finančních instrumentů v rámci jakékoli jurisdikce..

V souvislosti se spolehlivostí, úplností nebo přesností informací uváděných v tomto materiálu se neposkytují žádné záruky, s výjimkou informací týkajících se Swissquote Bank, jejich dceřiných společností a poboček. Totéž se týká informací a přehledu o cenných papírech, trzích nebo vývoji uváděném v analýze. Swissquote Bank nezaručuje investorům zisk, nebude se podílet na zisku a nepřijímá zodpovědnost za případné ztráty. Investice zahrnují riziko a investoři by měli svá rozhodnutí činit prozřívě a uvážlivě. Příjemci této analýzy by ji v žádném případě neměli zaměňovat za uplatnění vlastního rozhodnutí. Všechny názory vyjádřené v této analýze slouží výhradně k informačním účelům, je možné je bez upozornění změnit a mohou se lišit od názorů jiných součástí Swissquote Bank nebo s nimi být v rozporu, pokud se liší v předpokladech a kritériích. Swissquote Bank neručí a nezodpovídá za žádné transakce, výsledky, zisky nebo ztráty vzniklé na základě této analýzy nebo jejích částí.

Analytický tým uvádí, aktualizuje nebo stahuje zprávy výhradně podle uvážení Strategy Desk Swissquote Bank. Předkládaná analýza vychází z mnoha předpokladů. Různé předpoklady a východiska mohou vést k odlišným závěrům. Analytici zodpovědní za přípravu tohoto materiálu mohou čerpat podklady od pracovníků trading desk, sales a dalších oddělení za účelem shromáždění, syntézy a interpretace informací o dění na trzích. Swissquote Bank není povinna aktualizovat informace obsažené v analýze a nezodpovídá za žádné důsledky, zisky nebo ztráty vycházející z těchto informací jako celku nebo jejích částí.

Swisquote Bank výslovně zakazuje jakoukoli redistribuci tohoto materiálu jako celku nebo jeho částí bez písemného souhlasu Swissquote Bank a nepřijímá žádnou odpovědnost za jakékoli jednání třetích stran konané v tomto ohledu. © Swissquote Bank 2014. Všechna práva vyhrazena.