

DENNÍ TECHNICKÁ ANALÝZA

12. dubna 2017

EUR / USD



Snaží se vytvořit krátkodobé dno.

- EUR/USD se snaží odrazit. Hodinový support se nachází na 1.0570 (intradenní minimum). Silnější support najdete na 1.0493 (min 22/02/2017). Rezistence je daleko na 1.0658 (reakční max 07/07/2017). Očekává se další krátkodobé oslabení.
- Z dlouhodobého pohledu naznačuje technická formace z konce října medvědí směr. Pár prolomil klíčový support na a 1.0458 (min 16/03/2015). Klíčová rezistence se drží na 1.1714 (max). Očekává se další vrchol směrem k paritě.

Peter Rosenstreich | Head of Market Strategy
e-mail: Peter.Rosenstreich@swissquote.ch

GBP / USD

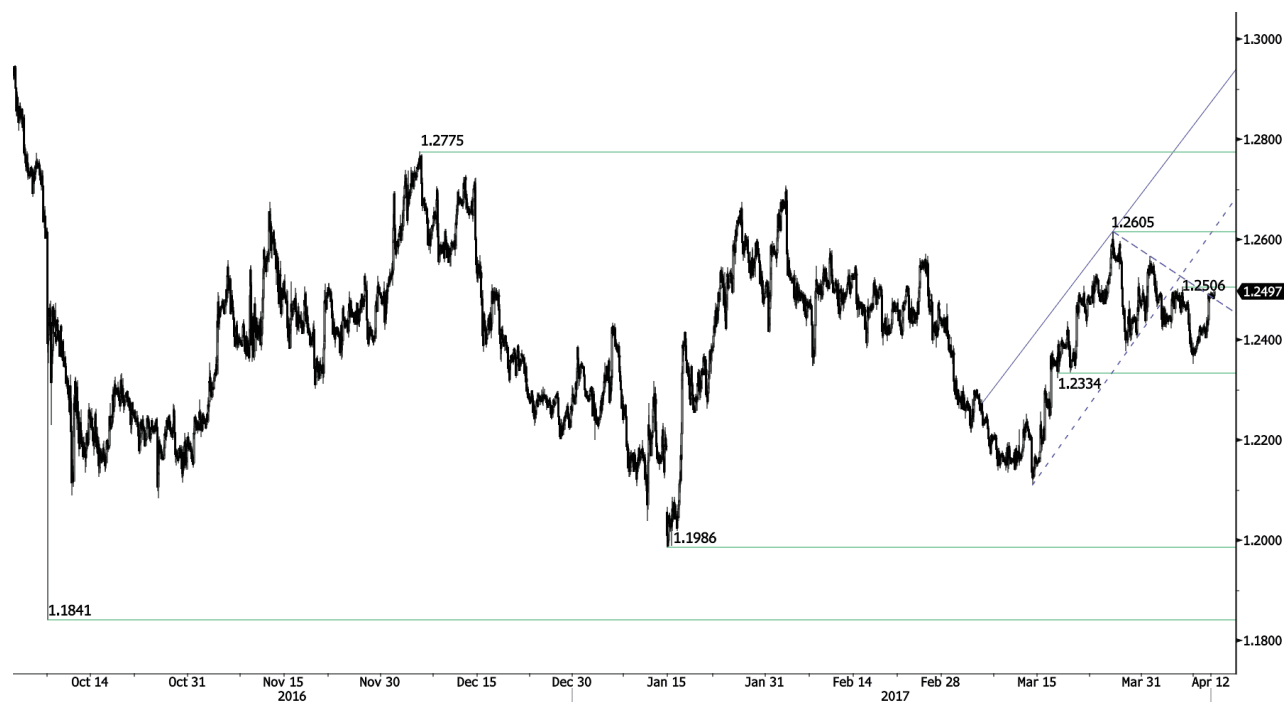

Odraz získává momentum.

- GBP/USD se odrazil poblíž klíčového supportu na 1.2334, a naznačuje potenciálně krátkodobé dno. Klesající rezistence na trendové linii na 1.2500 byla prolomena. Hodinová rezistence se nachází na 1.2506 a klíčová rezistence na 1.2605 (max 7/03/2017). Hodinový support najdete na 1.2405 (min 11/04/2017).

- Dlouhodobá technická formace vypadá po hlasování o brexitu ještě negativněji a dláždí cestu k dalšímu poklesu. Dlouhodobý support na 1.0520 (01/03/85) představuje slušný cíl. Dlouhodobou rezistenci najdete na 1.5018 (24/06/2015) a naznačí dlouhodobý zvrát v negativním trendu. Ten je ale momentálně velmi nepravděpodobný.

Peter Rosenstreich | Head of Market Strategy
e-mail: Peter.Rosenstreich@swissquote.ch

USD / JPY



Medvědí prolomení horizontálního supportu.

- USD/JPY se prolomil pod horizontální support na 110.11 a potvrdil medvědí směr. Další klíčový support je daleko na 106.04 (min 11/11/2016). Hodinovou rezistenci najdete na 110.11, klíčová rezistence se nachází na 112.20 (max 31/03/2017).

- Očekáváme dlouhodobý medvědí směr. Support se nyní nachází na 96,57 (min 10/08/2013). Pozvolný vzestup k hlavní rezistenci na 135.15 (max 01/02/2002) je nyní zcela nepravděpodobný. Očekává se pokles k supportu na 93.79 (min 13/06/2013).

Peter Rosenstreich | Head of Market Strategy
e-mail: Peter.Rosenstreich@swissquote.ch

USD / CHF

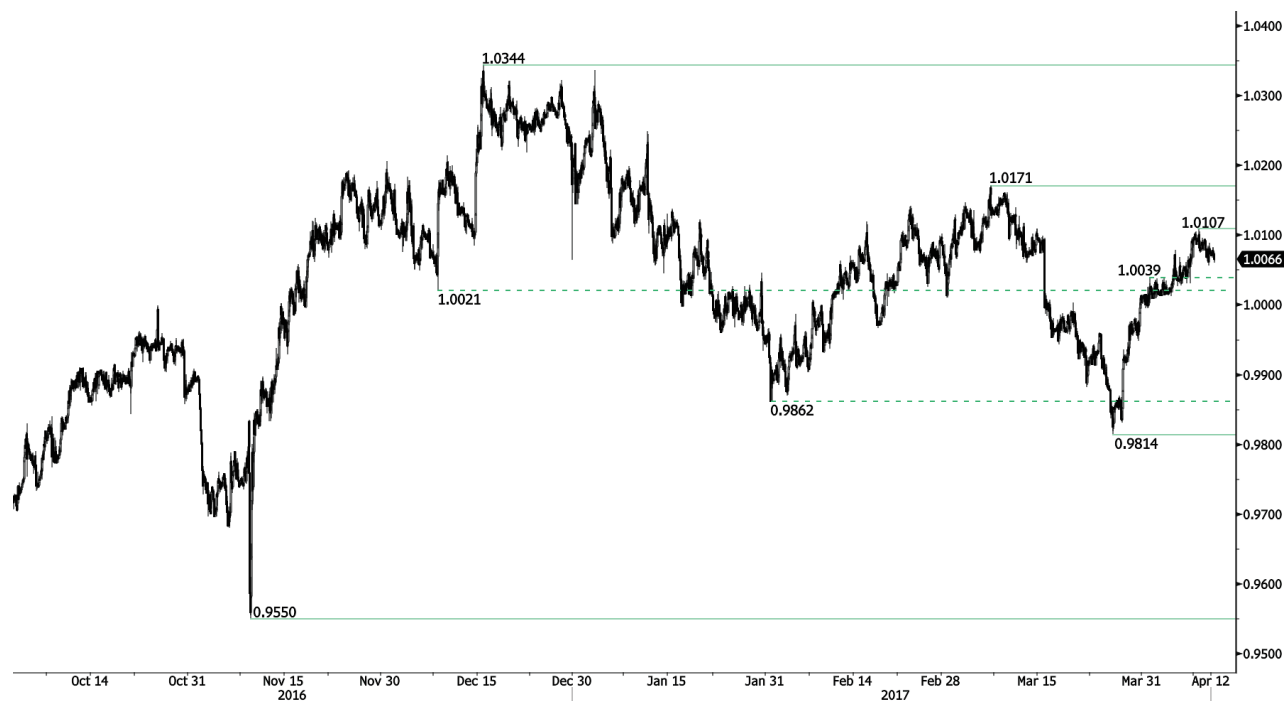

Zůstává slabý.

- USD/CHF konsoliduje pod novým maximem na 1.0107. Hodinový support se nachází na 1.0039 (zákl. min 07/04/2017) a na 0.9814 (min 27/03/2017). Klíčovou rezistenci najdete daleko na 1.0171 (07/03/2017) a na 1.0344 (max 15/12/2016). Očekává se další leg výš.

- Z dlouhodobého pohledu se pár od roku 2011 stále obchoduje v pásmu, i přes bouři po zásahu SNB, když zrušila spodní hranici CHF. Klíčový support se nachází na 0.8986 (min 30/01/2015). Technická formace přesto naznačuje od uvolnění v lednu 2015 dlouhodobý byčí směr.

Peter Rosenstreich | Head of Market Strategy
e-mail: Peter.Rosenstreich@swissquote.ch

USD / CAD

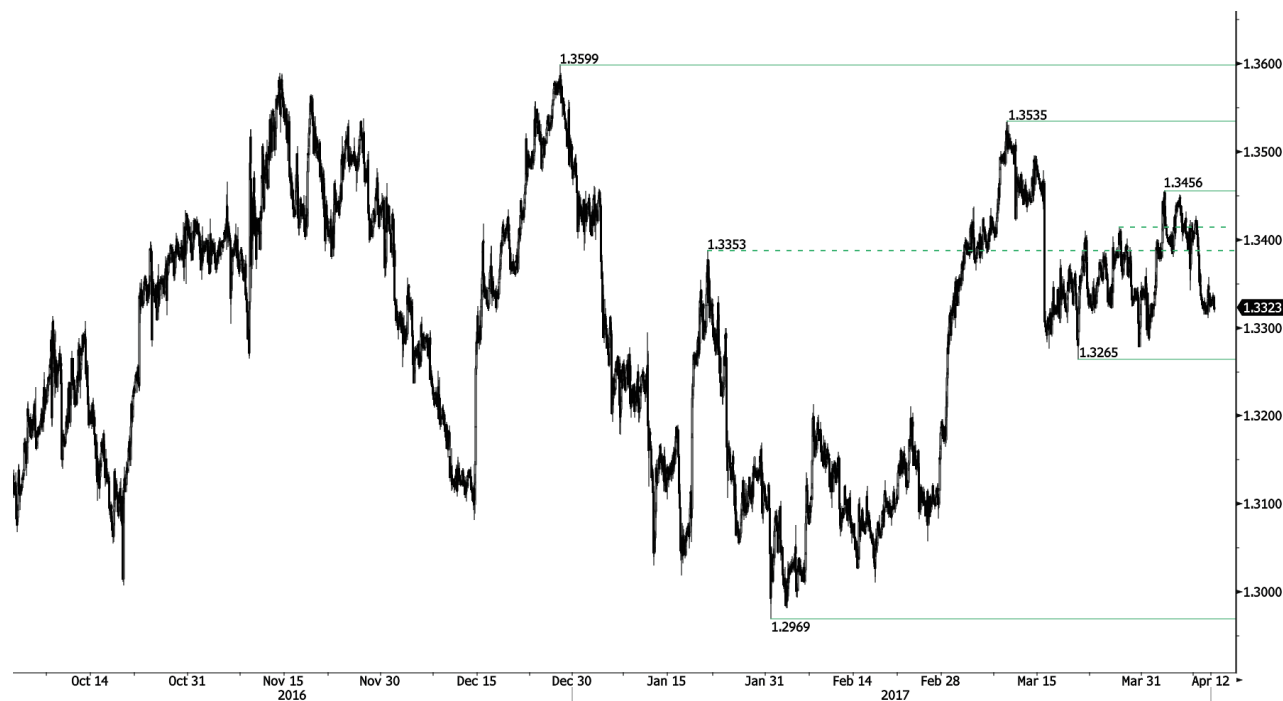

Slabý oživující odraz.

- USD/CAD se snaží odrazit, ačkoli poptávka je slabá. Krátkodobá technická formace se rychle otočila a naznačila další sestupné tlaky. Cílem je klíčový support na 1.3265 (min 21/03/2016) j a na 1.2969 (min 31/01/2017). Rezistenci najdete na 1.3427 (max 10/04/2017) a na 1.3456 (max pásma 04/04/2017).

- Z dlouhodobého pohledu se objevil zlatý kříž 50 denního klouzavého průměru a 200 denního klouzavého průměru. Silná rezistence se nachází na 1.4690 (max 22/01/2016). Dlouhodobý support se nachází na 1.2461 (min 16/03/2015).

Peter Rosenstreich | Head of Market Strategy
e-mail: Peter.Rosenstreich@swissquote.ch

AUD / USD

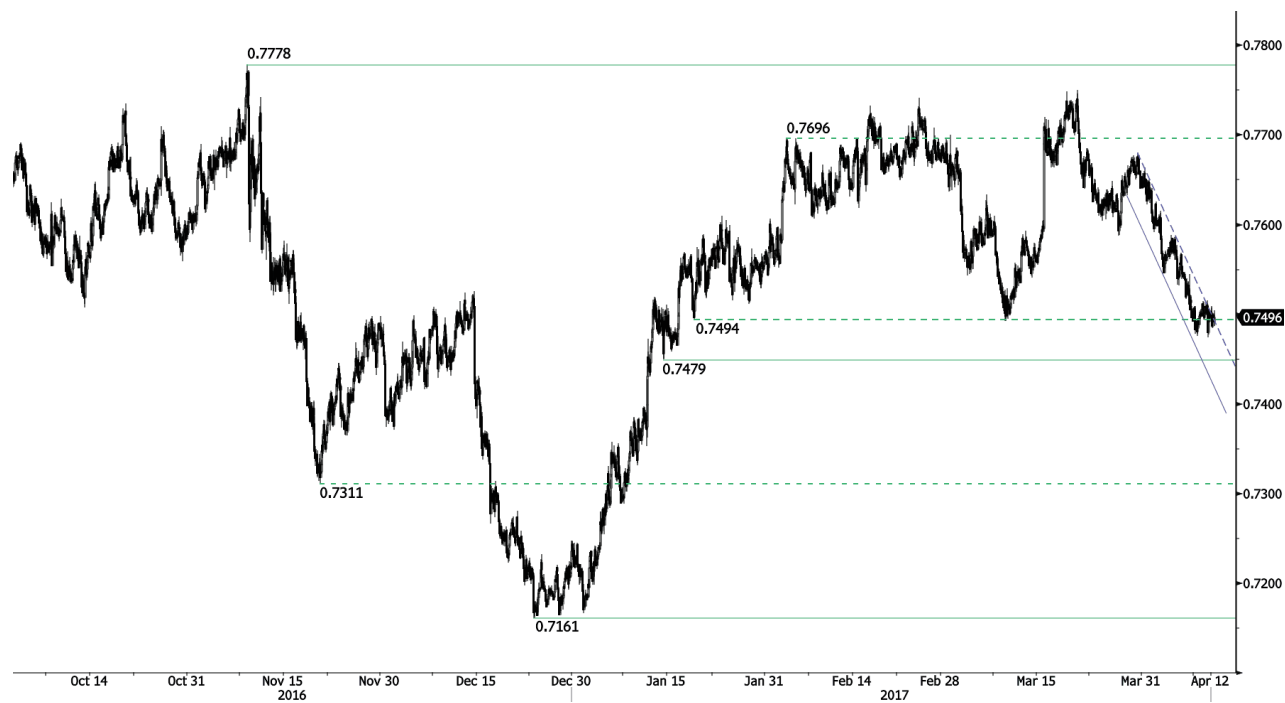

Zůstává slabý.

- AUD/USD slabý odraz poblíž supportu zatím nenašel momentum, což potvrzuje přetrvávající prodejní tlaky. Další podstatný support najdete na 0.7449 (min 13/01/2017). Rezistence se nachází na 0.7515 (intradenní maximum a vrchol sestupného trendového kanálu).

- Z dlouhodobého pohledu čekáme na další náznaky ukončení sestupného trendu. Klíčový support se nachází na 0.6009 (min 31/10/2008). Prolomení klíčové rezistence na 0.8295 (max 15/01/2015) je nutné ke zvrácení dlouhodobého medvědího směru.

Peter Rosenstreich | Head of Market Strategy
e-mail: Peter.Rosenstreich@swissquote.ch

EUR / CHF



Trhané obchodování.

- EUR/CHF se zastavil poblíž klíčového supportu na 1.0684 (viz také sestupný kanál). Setrvalá série nižších maxim naznačuje medvědí směr. Hodinová rezistence se nachází na 1.0691 (max 07/04/2017). Střednědobá formace naznačuje přetrvávající medvědí tlaky ke klíčovému supportu na 1.0623 (min 24/06/2016). Očekává se další pokles.

- Dlouhodobě zůstane technická formace pozitivní. Rezistence se nachází na 1.1200 (max 04/02/2015). Program kvantitativního uvolňování ECB bude zřejmě důvodem přetrvávajících prodejních tlaků na euro, což by ho mohlo pár EUR/CHF zatěžovat. Supporty se nacházejí na 1.0184 (min 28/01/2015) a 1.0082 (min 27/01/2015).

Peter Rosenstreich | Head of Market Strategy
e-mail: Peter.Rosenstreich@swissquote.ch

EUR / JPY



Testuje support na 115.95.

- EUR/JPY - oživující odraz ze supportu nevydržel dlouho a netestuje support na 115.95. Další support se nachází na 113.73 (min 09/11/2016). Resistenci najdete na 117.43 a potom na 122.88 (max 13/03/2017).

- Z dlouhodobého pohledu potvrzuje technická formace střednědobou sérii nižších maxim a nižších minim. Resistence na 149.78 (max 08/12/2014) představuje zřejmě konec vzestupu, který začal v červenci 2012. Silný support na 94.12 (min 24/07/2012) se ale zdá být daleko..

Peter Rosenstreich | Head of Market Strategy
e-mail: Peter.Rosenstreich@swissquote.ch

EUR / GBP



Prolomení pod vzestupnou linií.

- EUR/GBP zůstává slabý, což je zřejmé z prolomení sestupného supportu na 0.8536. Support se nachází na 0.8450 (min 03/01/2017). Hodinová rezistence se nachází na 0.8591 (max 05/04/2017). Silná rezistence se nachází na 0.8787 ((max 13/03/20167). Hodinový support najdete na 0.8484 (min 31/03/2017). Očekává se další oslabování.

- Z dlouhodobého hlediska se pár vzpamatovává z minim v roce 2015. Technická formace naznačuje rostoucí vzestupné momentum. Pár se obchoduje nad 200 DKP. Silná rezistence se nachází na 0.9500, což je psychologická hranice.

Peter Rosenstreich | Head of Market Strategy
e-mail: Peter.Rosenstreich@swissquote.ch

ZLATO (v USD)



Očekává se další fáze posilování.

- Zlato prolomilo oblast klíčové rezistence na 1263. To potvrzuje býčí zvrát se vzestupným potenciálem k 1337. Hodinový support na 1263 (předešlá rezistence) získal mírný nákupní zájem. Další hodinový support leží na 1260 (vzestupná trendová linie). Hodinová rezistence se nyní nachází na 1280 (intradenní maximum).
- Z dlouhodobého pohledu technická formace naznačuje rostoucí vzestupné momentum. K potvrzení je nutné prolomení na 1392 (17/03/2014), Hlavní support najdete na 1045 (min 05/02/2010).

Peter Rosenstreich | Head of Market Strategy
e-mail: Peter.Rosenstreich@swissquote.ch

STŘÍBRO (v USD)



Býčí zvrát.

- Stříbro prudce stoupá a potvrzuje nedávné technické zlepšení. Silná rezistence se nachází daleko na 18.49 (max 27/02/2017). Klíčový support se nachází na 17.74 (min 10/04/2017) a na 16.82 (min 15/03/2017).

- Z dlouhodobého hlediska kříž nyní naznačuje, že je velmi pravděpodobný další pokles. Rezistence se nachází na 25.11 (max 28/08/2013). Silný support najdete na 11.75 (20/04/2009).

Peter Rosenreich | Head of Market Strategy
e-mail: Peter.Rosenreich@swissquote.ch

Ropa (v USD)

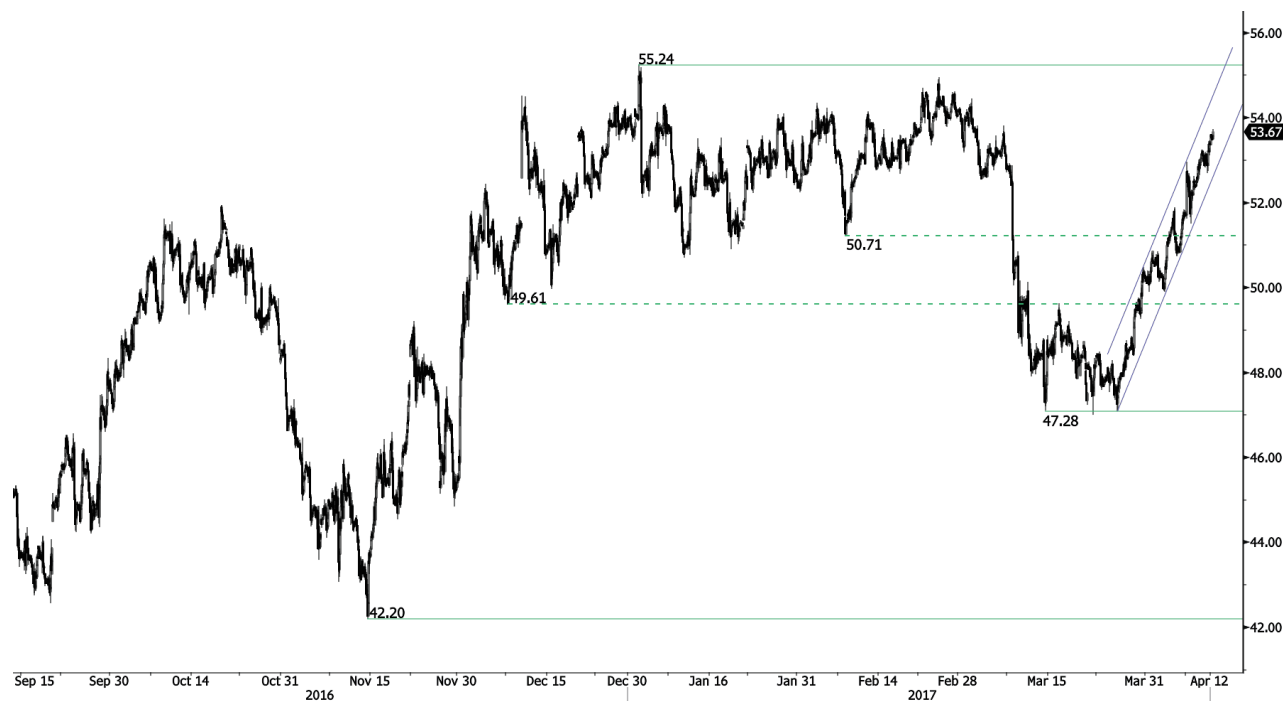

Býčí momentum.

- Ropa stále nachází silnou poptávku. Hodinová rezistence se nachází na 54 (max 07/04/2017) a na 55.24 (max 03/01/2017). Support najdete na 52.80 (intradenní minimum a vzestupná trendová linie).
- Z dlouhodobého pohledu se ropa vzpamatovává z loňského prudkého poklesu. Myslíme si, že je pravděpodobný další pokles. Silný support se nachází na 24.82 (13/11/2002), rezistence se nyní nachází na 55.24 (max 03/01/2017).

Peter Rosenstreich | Head of Market Strategy
e-mail: Peter.Rosenstreich@swissquote.ch

DISCLAIMER

UPOZORNĚNÍ

Přes veskerou snahu zajistit, aby citované údaje a analyzovaná data, z nichž tento dokument vychází, byly spolehlivé, není možné garantovat jejich správnost a společnost Swissquote Bank ani její dceřiné společnosti neodpovídají za případné chyby nebo opominutí, ani za správnost, celistvost nebo spolehlivost uváděných informací. Tento dokument nezakládá podstatou doporučení pro prodej a/ nebo nákup jakýchkoli finančních produktů a nelze jej považovat za návrh a/nebo nabídku ke vstupu do jakékoli transakce. Tento materiál je ekonomickou analýzou a není míněn jako investiční doporučení, návrh na obchod s cennými papíry nebo jakoukoli jinou investici.

Každá investice zahrnuje určitou míru rizika, ale riziko ztráty při obchodování na mimoburzovních finančních trzích (Forex) je podstatné. Pokud uvažujete o obchodování na těchto trzích, měli byste si být tohoto rizika vědomi, abyste se před investováním dokázali kvalifikovaně rozhodnout. Předkládaný materiál nemá sloužit jako obchodní doporučení nebo strategie. Swissquote Bank se snaží pracovat se spolehlivými a ucelenými informacemi, ale netvrdíme, že jsou zcela přesné a kompletní. Není naší povinností informovat vás, pokud se názory nebo údaje uváděné v tomto materiálu mění. Ceny uváděné v této analýze slouží jen jako orientační informace a nepředstavují odhadovanou cenu cenných papírů nebo jiných finančních instrumentů.

Tuto analýzu lze distribuovat jen za podmínek povolených platnou legislativou. Nic v této analýze nezakládá tvrzení, že kterákoli z obchodních strategií nebo doporučení odpovídají individuálním podmínkám příjemce a nejsou ani jinak míněny jako osobní doporučení. Tato analýza je zveřejněna výhradně k informačním účelům, nejedná se o reklamu a není míněna jako návod nebo nabídka ke koupi nebo prodeji jakýchkoli cenných papírů nebo jiných finančních instrumentů v rámci jakékoli jurisdikce..

V souvislosti se spolehlivostí, úplností nebo přesností informací uváděných v tomto materiálu se neposkytují žádné záruky, s výjimkou informací týkajících se Swissquote Bank, jejich dceřiných společností a poboček. Totéž se týká informací a přehledu o cenných papírech, trzích nebo vývoji uváděném v analýze. Swissquote Bank nezaručuje investorům zisk, nebude se podílet na zisku a nepřijímá zodpovědnost za případné ztráty. Investice zahrnují riziko a investoři by měli svá rozhodnutí činit prozíravě a uvážlivě. Příjemci této analýzy by ji v žádném případě neměli zaměňovat za uplatnění vlastního rozhodnutí. Všechny názory vyjádřené v této analýze slouží výhradně k informačním účelům, je možné je bez upozornění změnit a mohou se lišit od názorů jiných součástí Swissquote Bank nebo s nimi být v rozporu, pokud se liší v předpokladech a kritériích. Swissquote Bank neručí a nezodpovídá za žádné transakce, výsledky, zisky nebo ztráty vzniklé na základě této analýzy nebo jejích částí.

Analytický tým uvádí, aktualizuje nebo stahuje zprávy výhradně podle uvážení Strategy Desk Swissquote Bank. Předkládaná analýza vychází z mnoha předpokladů. Různé předpoklady a východiska mohou vést k odlišným závěrům. Analytici zodpovědní za přípravu tohoto materiálu mohou čerpat podklady od pracovníků trading desk, sales a dalších oddělení za účelem shromáždění, syntézy a interpretace informací o dění na trzích. Swissquote Bank není povinna aktualizovat informace obsažené v analýze a nezodpovídá za žádné důsledky, zisky nebo ztráty vycházející z těchto informací jako celku nebo jejích částí.

Swisquote Bank výslovně zakazuje jakoukoli redistribuci tohoto materiálu jako celku nebo jeho částí bez písemného souhlasu Swissquote Bank a nepřijímá žádnou odpovědnost za jakékoli jednání třetích stran konané v tomto ohledu. © Swissquote Bank 2014. Všechna práva vyhrazena.