

RAPPORT TECHNIQUE JOURNALIER

10 avril 2017

EUR / USD



Les pressions à la baisse se consolident.

- L'EUR/USD a cassé la résistance clé à 1,0679 (plus haut du 16/02/2017). Un support horaire se trouve à 1,0570 (plus bas du jour). Un support plus solide se trouve à 1,0494 (plus bas du 22/02/2017). Une résistance est fournie au niveau éloigné de 1,0658 (plus haut du mouvement de réaction du 07/07/2017). Nous devrions observer un nouveau recul à court terme.

- À long terme, la croix de la mort qui se dessine à la fin du mois d'octobre indique une nouvelle tendance baissière. La paire a cassé le support clé fourni à 1,0458 (plus bas du 16/03/2015). La résistance clé se maintient à 1,1714 (plus haut du 24/08/2015). Nous prévoyons une évolution en direction de la parité.

Peter Rosenstreich | Head of Market Strategy
e-mail: Peter.Rosenstreich@swissquote.ch

GBP / USD



Tire encore plus vers le bas.

- Le GBP/USD reste fragile près du support à 1,2334, indiquant des pressions persistantes à la vente. Une résistance horaire est fournie à 1,2469 (plus haut du 07/04/2017).
- Le modèle technique à long terme est encore plus négatif depuis que le vote sur le Brexit a ouvert la voie à une nouvelle contraction. Un support à long terme fourni à 1,0520 (01/03/85) représente une cible acceptable. Une résistance à long terme qui pourrait indiquer un renversement à long terme dans une tendance négative peut s'observer à 1,5018 (24/06/2015). Cela semble toutefois peu probable pour le moment.

Peter Rosenstreich | Head of Market Strategy
e-mail: Peter.Rosenstreich@swissquote.ch

USD / JPY

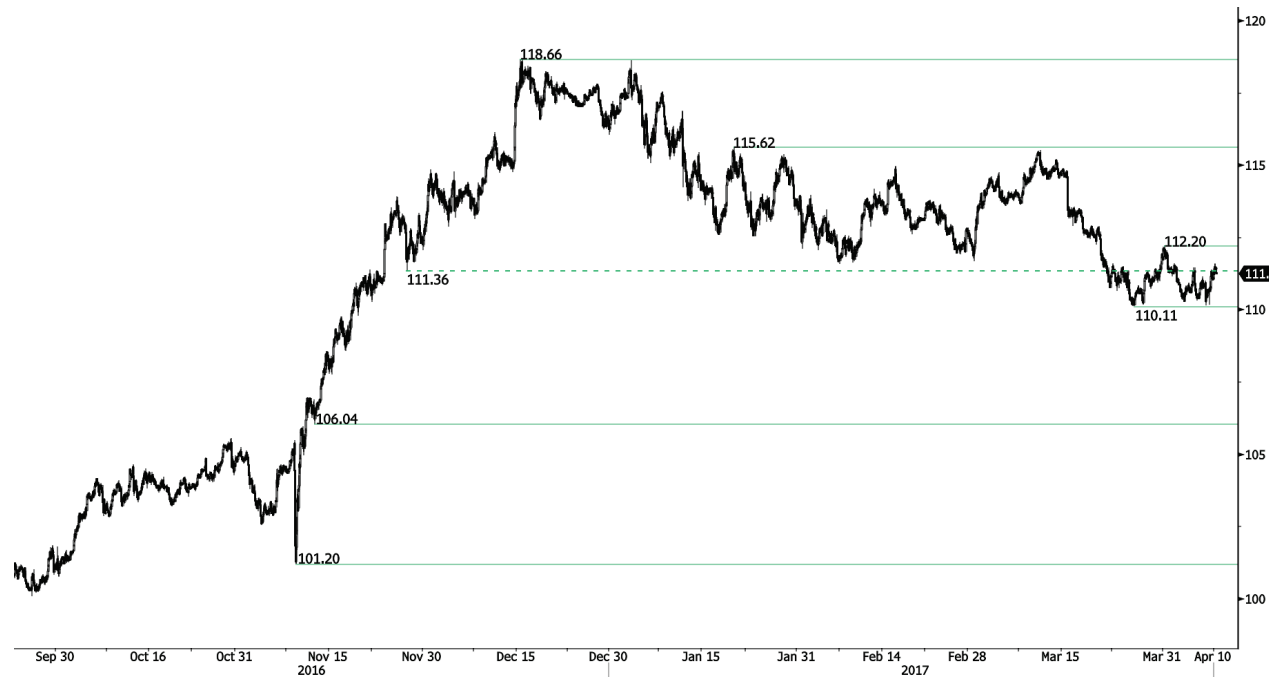

Se déplace latéralement.

- L'USD/JPY se consolide en dessous de la résistance à 112,20 (plus haut du 31/03/2017). Une résistance plus solide peut s'observer à 113,57 (plus haut du 16/03/2017) tandis qu'un support est fourni à 110,11 (plus bas du 27/03/2017).
- Nous privilégions un biais baissier à long terme. Un support est à présent fourni à 96,57 (plus bas du 10/08/2013). Une montée progressive vers la résistance majeure à 135,15 (plus haut du 01/02/2002) semble absolument improbable. La paire devrait reculer davantage vers le support à 93,79 (plus bas du 13/06/2013).

Peter Rosenstreich | Head of Market Strategy
e-mail: Peter.Rosenstreich@swissquote.ch

USD / CHF



Trouve la demande.

- L'USD/CHF a considérablement gagné en vigueur. Un support horaire se situe à 1,0039 (plus bas du 07/04/2017) puis à 0,9814 (plus bas du 27/03/2017). Une résistance clé peut s'observer au loin à 1,0171 (07/03/2017) puis à 1,0344 (plus haut du 15/12/2016). Nous devrions observer la formation d'une autre jambe supérieure.

- À long terme, la paire s'échange toujours au sein d'une fourchette en place depuis 2011, malgré quelques difficultés rencontrées lorsque la BNS a supprimé la fixation du CHF. Un support clé peut s'observer à 0,8986 (plus bas du 30/01/2015). La structure technique privilégie un biais néanmoins haussier à long terme positionné depuis l'abandon de la fixation du franc suisse, en janvier 2015.

Peter Rosenstreich | Head of Market Strategy
e-mail: Peter.Rosenstreich@swissquote.ch

USD / CAD

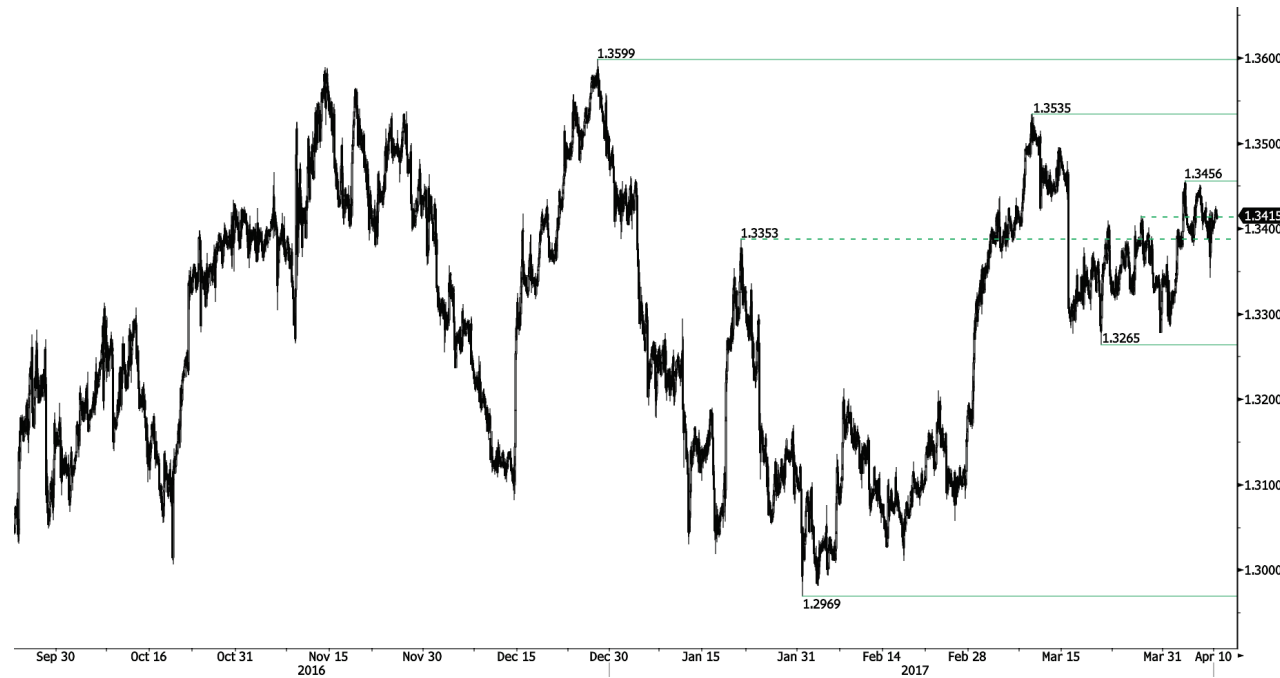

Échanges mouvementés.

- L'USD/CAD a cassé la zone de résistance à 1,3400, ce qui invalide la structure technique baissière à court terme. Le support horaire fourni à 1,3265 (plus bas du 21/03/2016) est remis en question. Un support clé est fourni à 1,2969 (plus bas du 31/01/2017).
- À long terme, l'on peut observer une croix dorée à l'intersection de la moyenne mobile de 50 jours avec celle de 200 jours, indiquant ainsi de nouvelles pressions haussières. Une résistance solide est fournie à 1,4690 (plus haut du 22/01/2016). Un support à long terme peut être observé à 1,2461 (plus bas du 16/03/2015).

Peter Rosenstreich | Head of Market Strategy
 e-mail: Peter.Rosenstreich@swissquote.ch

AUD / USD

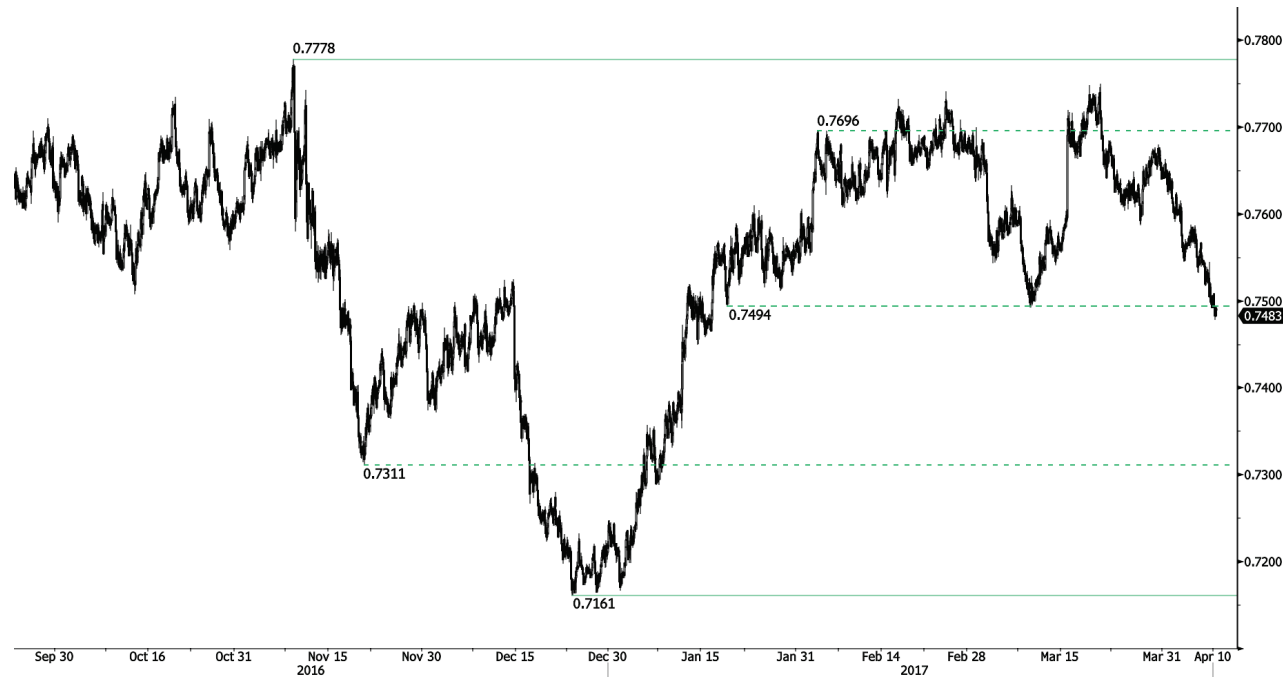

Casse la zone de support.

- L'AUD/USD a cassé le support à 0,7494 (plus bas du 19/01/2017). Le mouvement de rebond actuel près du support n'a pas réussi pour l'instant à prendre plus d'élan, confirmant ainsi l'existence de pressions à la vente persistantes. Un prochain support significatif se trouve à 0,7449 (plus bas du 13/01/2017).

- À long terme, nous attendons de nouveaux signes indiquant la fin de la tendance baissière actuelle. Des supports clés se situent à 0,6009 (plus bas du 31/10/2008). Une cassure de la résistance clé à 0,8295 (plus haut du 15/01/2015) est nécessaire pour invalider notre vision baissière à long terme.

Peter Rosenstreich | Head of Market Strategy
e-mail: Peter.Rosenstreich@swissquote.ch

EUR / CHF



Reste en dessous de sa ligne de tendance descendante.

- L'EUR/CHF a marqué une pause près du support clé à 1,0684 (voir aussi le canal descendant). Toutefois, la persistante succession de sommets moins élevés privilégie un biais baissier. Une résistance horaire peut s'observer à 1,0691 (plus haut du 07/04/2017). Le modèle à moyen terme nous laisse entrevoir des pressions baissières continues vers le support clé qui peut s'observer à 1,0623 (plus bas du 24/06/2016). Il est probable que la paire recule encore plus.

- À long terme, la structure technique est contrastée. Une résistance se trouve à 1,1200 (plus haut du 04/02/2015). Toutefois, le programme d'assouplissement quantitatif de la BCE est susceptible d'entraîner des pressions à la vente persistantes sur l'euro, ce qui devrait peser sur l'EUR/CHF. Des supports se trouvent à 1,0184 (plus bas du 28/01/2015) et 1,0082 (plus bas du 27/01/2015).

Peter Rosenstreich | Head of Market Strategy
e-mail: Peter.Rosenstreich@swissquote.ch

EUR / JPY



Léger rebond.

- Le rejet de l'EUR/JPY au niveau de 122,88 a déclenché un mouvement de correction. Une résistance se tient à 122,88 (plus haut du 13/03/2017). Le support à 117,43 a tenu bon jusqu'à maintenant. Cependant, la cassure de ce dernier déclencherait une nouvelle baisse vers le solide support fourni à 113,73 (plus bas du 09/11/2016).

- À plus long terme, la structure technique valide une succession de sommets et de planchers moins élevés sur le moyen terme. En conséquence, la résistance à 149,78 (plus haut du 08/12/2014) a vraisemblablement marqué la fin de la hausse qui avait démarré en juillet 2012. Le support solide à 94,12 (plus bas du 24/07/2012) semble néanmoins éloigné.

Peter Rosenstreich | Head of Market Strategy
e-mail: Peter.Rosenstreich@swissquote.ch

EUR / GBP



Se consolide après une forte contraction.

- L'EUR/GBP se consolide après avoir enregistré un recul prononcé. Une résistance horaire se situe à 0,8591 (plus haut du 05/04/2017). Une résistance solide est fournie à 0,8787 (plus haut du 13/03/2017). Un support horaire se situe à 0,8484 (plus bas du 31/03/2017). La paire devrait enregistrer un mouvement continu à la baisse.

- À long terme, la paire s'est largement récupérée depuis les récents plus bas atteints en 2015. La structure technique suggère une dynamique haussière croissante. La paire s'échange au-dessus de sa moyenne mobile de 200 jours. Une résistance solide se trouve au niveau psychologique de 0,9500.

Peter Rosenstreich | Head of Market Strategy
e-mail: Peter.Rosenstreich@swissquote.ch

OR (en USD)



Casse la résistance à 1263 \$.

- Après avoir mis sa résistance à court terme sous pression, l'or a marqué une pause. Néanmoins, la dynamique semble haussière à nouveau malgré une certaine consolidation. Une résistance se situe à 1263 (plus haut du 27/02/2017). Un support horaire se situe à 1224,10 (plus bas du 16/03/2017).

- À long terme, la structure technique suggère l'existence d'une dynamique haussière croissante. Une cassure du niveau de 1392 (17/03/2014) permettrait de le confirmer. On peut observer un support majeur à 1045 (plus bas du 05/02/2010).

Peter Rosenstreich | Head of Market Strategy
e-mail: Peter.Rosenstreich@swissquote.ch

ARGENT (en USD)

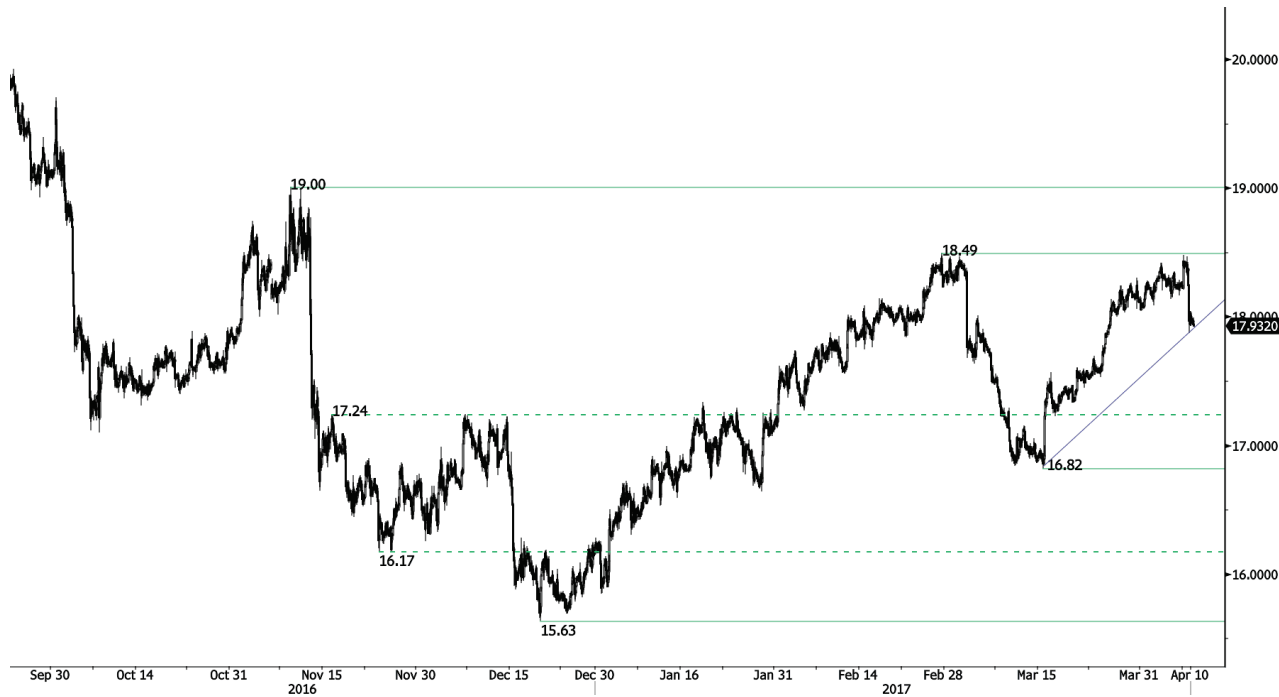

Liquidation forcuite.

- L'argent essaie de trouver un nouvel équilibre après la liquidation massive enregistrée. Une résistance solide se trouve loin du niveau de 18,49 (plus haut du 27/02/2017). Un support clé peut s'observer à 16,82 (plus bas du 15/03/2017).
- À long terme, la croix de la mort indique la possibilité de nouveaux mouvements baissiers. Une résistance se situe à 25,11 (plus haut du 28/08/2013). Un support solide se trouve à 11,75 (20/04/2009).

Peter Rosenstreich | Head of Market Strategy
 e-mail: Peter.Rosenstreich@swissquote.ch

Pétrole brut (en USD)

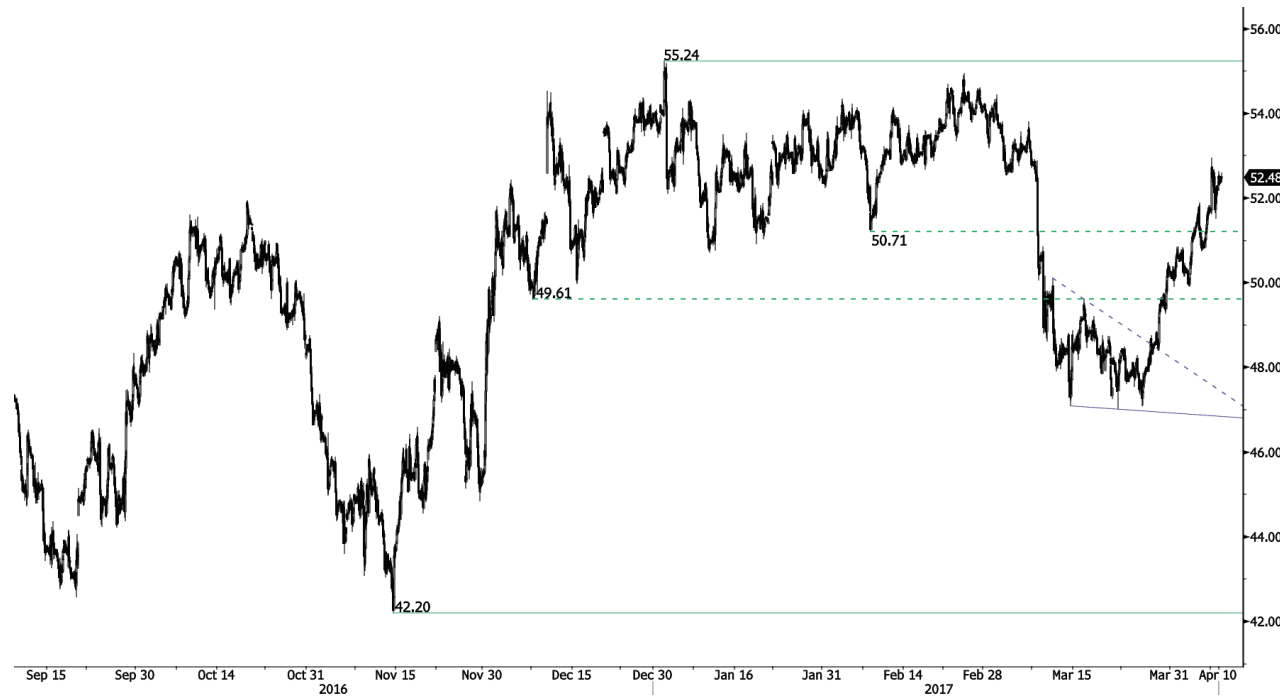

Mouvement haussier continu.

- Le pétrole brut continue de progresser. Le pétrole a d'abord évolué au sein d'une tendance baissière depuis qu'il n'a pas réussi à défier sérieusement la résistance à 55,24 (plus haut du 03/01/2017) et évolue désormais à la hausse. Une résistance est fournie à 51,88 (plus haut du 05/04/2017). Un support horaire se trouve à 47,09 (plus bas du 22/03/2017).
- À long terme, le pétrole brut se récupère du déclin brutal enregistré l'année dernière. Cependant, nous considérons qu'il n'est pas à l'abri d'un nouvel accès de faiblesse. Un support solide se tient à 24,82 (13/11/2002) tandis que nous pouvons désormais observer une résistance à 55,24 (plus haut du 03/01/2017).

Peter Rosenstreich | Head of Market Strategy
 e-mail: Peter.Rosenstreich@swissquote.ch

LIMITATION DE RESPONSABILITE

Bien que toutes les précautions aient été prises pour assurer la fiabilité des données mentionnées dans ce document et utilisées pour la recherche des sujets qui y sont traités, Swissquote Bank et ses filiales ne peuvent en garantir l'exactitude et déclinent toute responsabilité pour toute erreur ou omission, ou quant à l'exactitude, l'exhaustivité ou la fiabilité des informations qu'il contient. Ce document ne constitue pas une recommandation de vendre et/ou d'acheter des produits financiers et ne peut être interprété comme une sollicitation et/ou une offre d'effectuer des transactions. Ce document est un document de recherche et ne constitue en aucun cas un conseil d'investissement ou une sollicitation au trading de valeurs mobilières ou d'autres types d'investissements.

Bien que tout investissement implique un certain degré de risque, le risque du trading en devises étrangères hors échange peut être considérable. En conséquence, si vous envisagez de participer à ce marché, vous devez être conscients des risques inhérents à ce type de produit pour être à même de prendre des décisions d'investissement en connaissance de cause. La matière présentée dans ce document ne peut en aucun cas être considérée comme un conseil ou une stratégie de trading. Swissquote Bank s'efforce d'utiliser des informations fiables et variées mais n'en confirme ni l'exactitude ni l'exhaustivité. De plus nous n'avons aucune obligation de vous notifier les changements apportés aux opinions ou aux informations contenues dans ce document.

Ce rapport ne peut être distribué que lorsque les lois qui lui sont applicables le permettent. Rien dans ce rapport n'a pour but d'indiquer qu'une stratégie d'investissement ou une recommandation qui y est décrite soit adaptée ou appropriée aux circonstances individuelles de leur bénéficiaire ou, de manière plus générale, qu'elle constitue une recommandation personnelle. Le rapport n'est publié qu'à des fins d'information, il ne constitue pas une publicité et ne peut être interprété comme une sollicitation ou une offre d'acheter ou de vendre des valeurs mobilières ou des instruments financiers quels qu'ils soient, et ce dans quelque juridiction que ce soit. Aucune confirmation ou garantie, que ce soit expresse ou implicite, n'est fournie quant à l'exactitude, l'exhaustivité ou la fiabilité des informations contenues dans le document, à l'exception des informations concernant Swissquote Bank, ses filiales et ses sociétés apparentées. Le rapport n'est pas non plus censé être un traité exhaustif ou un résumé des valeurs mobilières, marchés ou développements qui y sont décrits. Swissquote Bank ne garantit pas la réalisation de profits par les investisseurs, ou qu'elle partagera les profits de ses investissements avec les investisseurs ; elle n'accepte non plus aucune responsabilité pour les pertes résultant d'investissements. Les investissements comportent des risques et les investisseurs doivent faire montre de prudence dans leurs décisions d'investissement. Le rapport ne doit pas être traité par ses bénéficiaires comme un substitut à leur propre jugement. Les avis exprimés dans ce rapport ne le sont qu'à des fins d'information et sont susceptibles de changement sans notification préalable et peuvent être différents ou contraires à d'autres avis exprimés par d'autres divisions ou groupes de Swissquote Bank, qui peuvent utiliser des critères ou des hypothèses de base différents. Swissquote Bank décline toute responsabilité pour toute transaction, résultat, gain ou perte, qui découleraient de ce rapport, en tout ou en partie.

Swissquote Bank Strategy Desk décide à sa seule discrétion de ce que la recherche doit couvrir, mettre à jour ou cesser de couvrir. Les analyses contenues dans ce document se basent sur de nombreuses hypothèses. Des hypothèses de base différentes peuvent aboutir à des résultats très différents. Les analystes responsables de la rédaction de ce rapport peuvent interagir avec le personnel du trading desk, le personnel de vente et d'autres entités afin de recueillir, synthétiser et interpréter les informations des marchés. Swissquote Bank n'a aucune obligation de mettre à jour les informations contenues dans le rapport et décline toute responsabilité pour tout résultat, gain ou perte, découlant, en tout ou en partie, sur cette information.

Swissquote Bank interdit spécifiquement la redistribution de ce document en tout ou en partie sans sa permission écrite et décline toute responsabilité. © Swissquote Bank 2014. Tous droits réservés.