

# INFORME DIARIO DE ANÁLISIS TÉCNICO

10 de abril de 2017

EUR / USD



**Acentuándose la presión bajista**

- El EUR/USD ha vuelto caer por debajo del nivel clave del 1.0679 (máximo del 02/16/2017). A corto plazo, yace expuesto a un mayor declive. El soporte horario se ubica en 1.0570 (mínimo intradiario), al cual le sigue uno más fuerte en 1.0494 (mínimo del 22/02/2017). La primera resistencia se ubica en un distante 1.0658 (máximo del 07/07/2017).

- A largo plazo, el patrón de cruz de la muerte de fines de octubre continúa marcando un sesgo bajista, habiendo sido perforado en su momento el soporte clave de 1.0458 (mínimo del 16/03/2015). La resistencia clave se ubica en 1.1714 (máximo del 24/08/2015) y se contempla un retroceso hacia la zona de paridad.

Peter Rosenstreich | Head of Market Strategy  
e-mail: Peter.Rosenstreich@swissquote.ch

GBP / USD



Extensión de declive

- El GBP/USD permanece bajo presión alrededor del soporte del 1.2334, lo que sugiere la persistencia de la presión vendedora. La resistencia horaria se ubica en 1.2469 (máximo del 07/04/2017).
- A largo plazo, el patrón bajista se ha acentuado mucho más tras el voto del Brexit, lo cual lo deja expuesto a mayores declives. En esta escala de tiempo, un soporte objetivo razonable se ubica en 1.0520 (01/03/85). Esta tendencia quedaría anulada si se quebrase la resistencia del 1.5018 (24/06/2015). De todos modos, esto último es muy improbable por el momento.

Peter Rosenstreich | Head of Market Strategy  
e-mail: Peter.Rosenstreich@swissquote.ch

USD / JPY

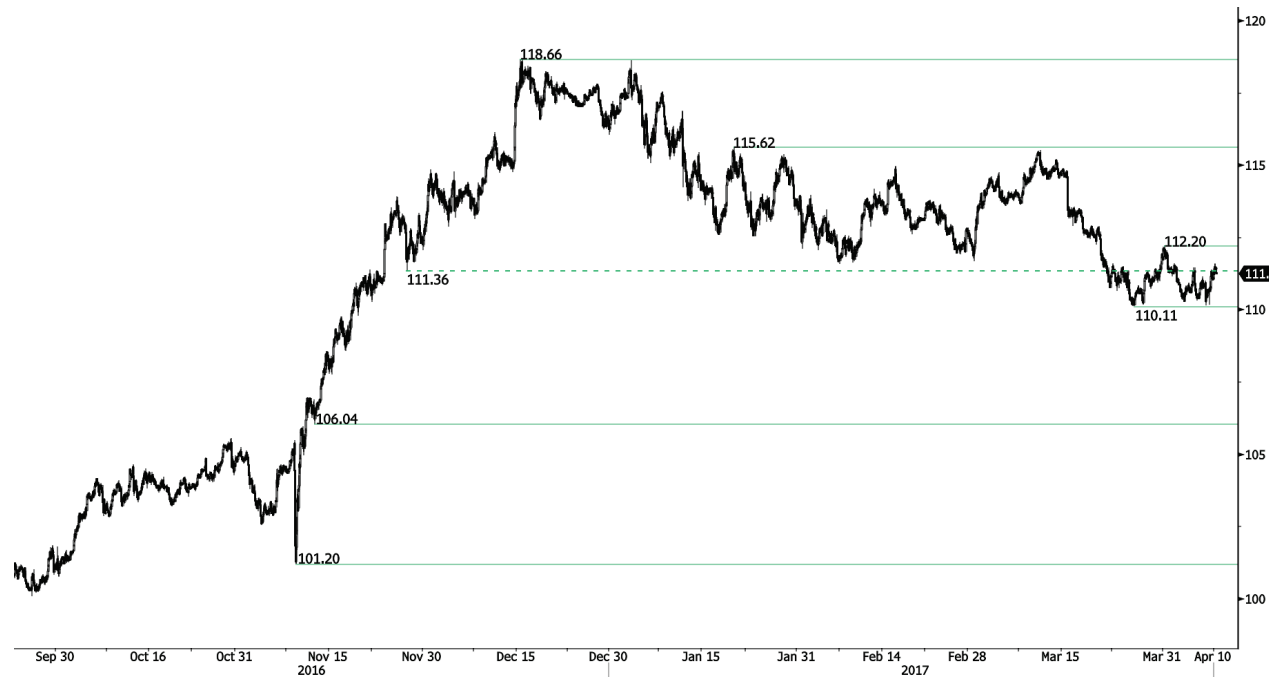

Comportamiento oscilante

- El USD/JPY se consolida por debajo de la resistencia del 112.20 (máximo del 31/03/2017). Una resistencia más fuerte aparece en 113.57 (máximo del 16/03/2017), mientras que el soporte de referencia se ubica en 110.11 (mínimo del 27/03/2017).
- A largo plazo contemplamos un sesgo bajista. El soporte se encuentra en 96.57 (mínimo del 10/08/2013). Por el momento, es prácticamente improbable que realice un avance gradual hacia la resistencia clave del 135.15 (máximo del 01/02/2002). Su estructura técnica lo deja expuesto en esta escala de tiempo al soporte del 93.79 (mínimo 13/06/2013).

Peter Rosenstreich | Head of Market Strategy  
e-mail: Peter.Rosenstreich@swissquote.ch

USD / CHF

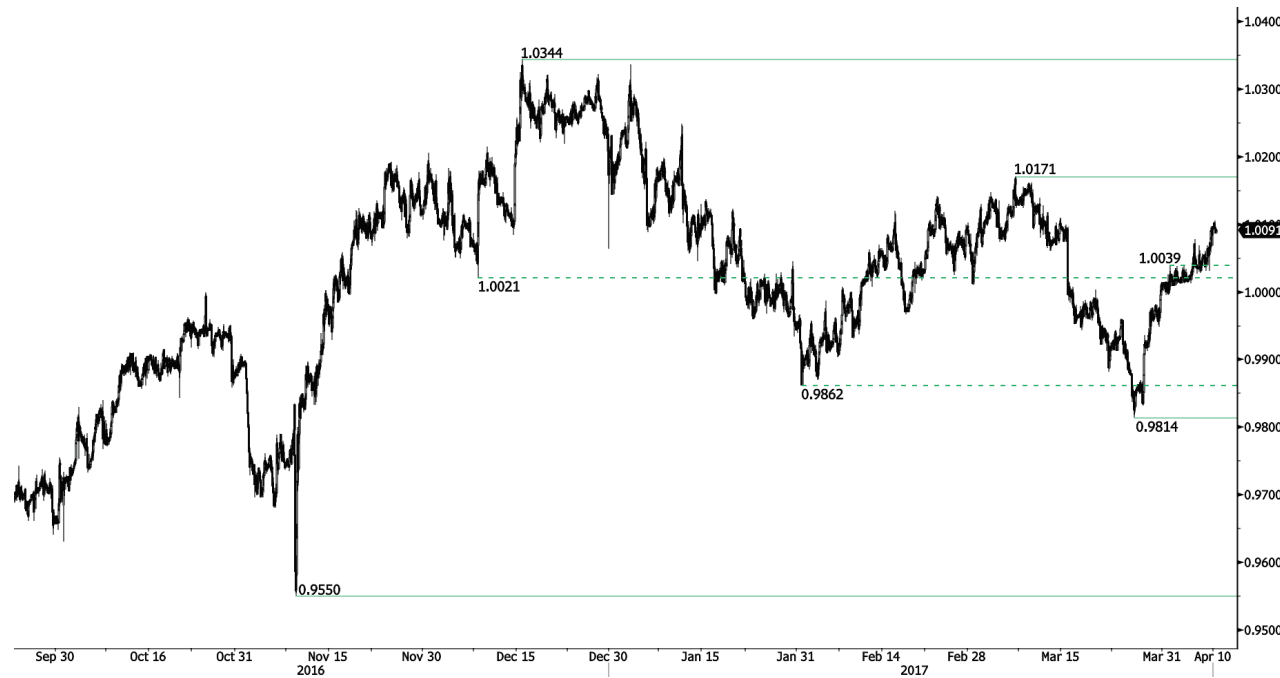

**Encontrando demanda**

- El USD/CHF ha ganado un momentum significativo a medida que el mercado contempla el inicio de una nueva fase ascendente. El soporte horario se ubica en 1.0039 (mínimo de base del 07/04/2017) y la resistencia clave en un distante 1.0171 (07/03/2017), seguida de la ubicada en 1.0344 (máximo del 15/12/2016).
- A largo plazo, el cruce sigue negociándose dentro del rango formado desde 2011 a pesar de los sacudones surgidos cuando el BNS abandonó la flotación controlada del CHF. Un soporte clave se puede encontrar en 0.8986 (mínimo 30/01/2015). Sin embargo, la estructura técnica favorece una tendencia alcista a largo plazo, desde el cimbronazo en enero de 2015.

Peter Rosenstreich | Head of Market Strategy  
e-mail: Peter.Rosenstreich@swissquote.ch

USD / CAD

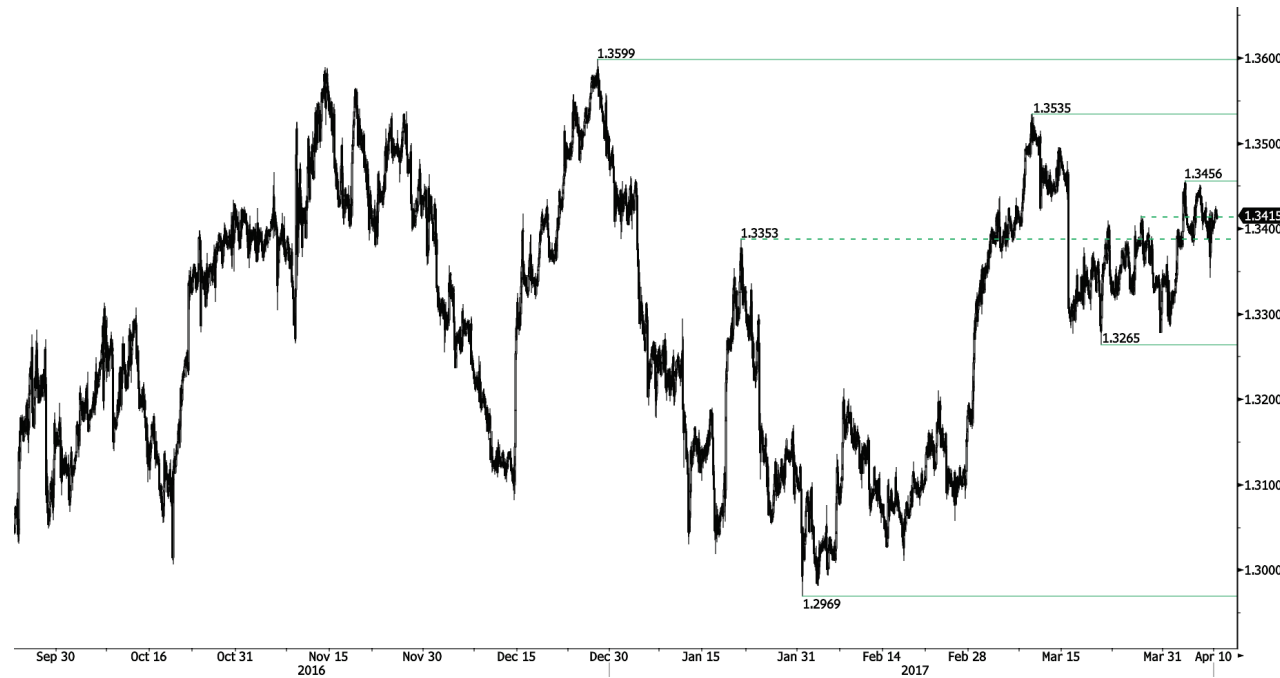

Comportamiento oscilante

- El USDCAD ha superado la resistencia de la zona del 1.3400, anulando la estructura técnica de corto plazo. Más allá de esto, el soporte horario de 1.3265 (mínimo del 21/03/2016) continúa estando vulnerable; el soporte clave yace en 1.2969 (mínimo del 31/01/2017).
- A más largo plazo, hay un cruce de oro de las Medias Móviles Diarias de 50 y 200 periodos, lo que indica mayores presiones alcistas. Una fuerte resistencia está dada en 1.4690 (máximo del 22/01/2016). Un soporte a largo plazo se encuentra en 1.2461 (mínimo del 16/03/2015).

Peter Rosenstreich | Head of Market Strategy  
e-mail: Peter.Rosenstreich@swissquote.ch

AUD / USD

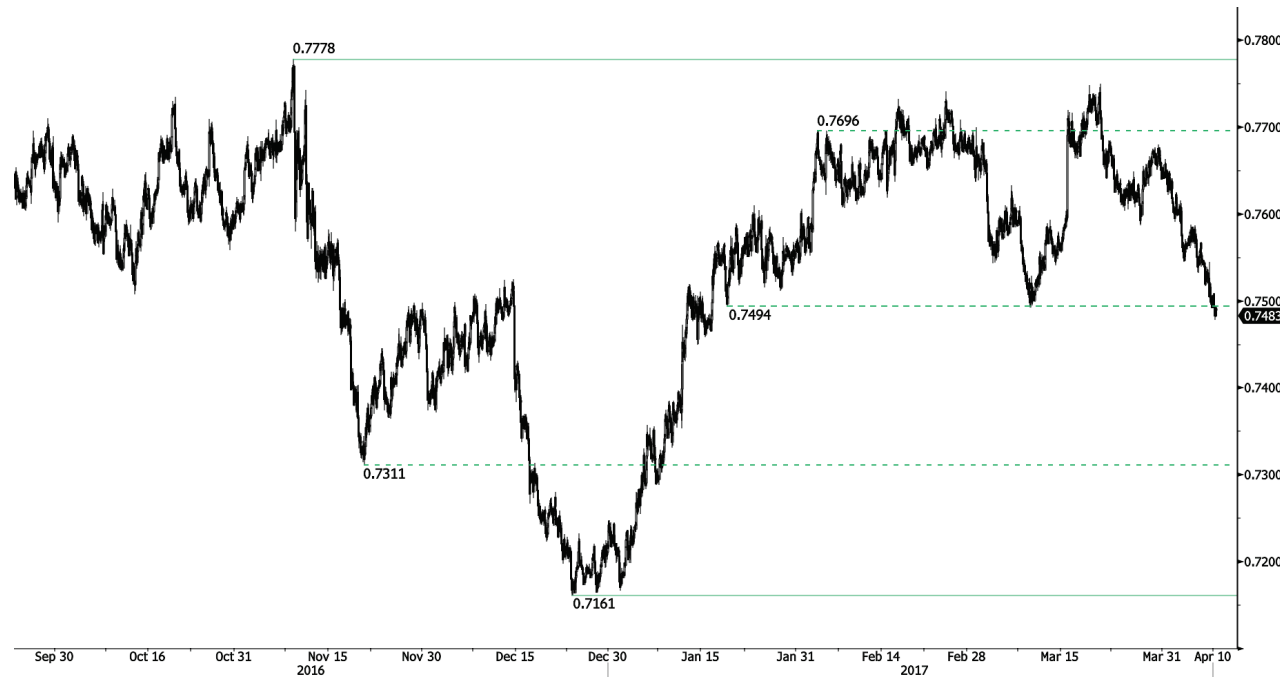

Quiebre de área de soporte

- El AUD/USD ha quebrado el soporte del 0.7494 (mínimo del 19/01/2017). Hasta el momento el rebote desde dicho soporte no ha sido nada convincente, lo que le ha impedido encontrar un momentum de recuperación. Esto confirma el predominio de la presión vendedora. El próximo soporte significativo se ubica en 0.7449 (mínimo del 13/01/2017).

- A largo plazo, estamos a la espera de que aparezcan mayores indicios de una culminación de su tendencia bajista. El soporte clave se ubica en 0.6009 (mínimo 31/10/2008). Para anular estas perspectivas bajistas a largo plazo, es necesario constatar el quiebre de la resistencia clave de 0.8295 (máximo del 15/01/2015).

Peter Rosenstreich | Head of Market Strategy  
e-mail: Peter.Rosenstreich@swissquote.ch

## EUR / CHF



### Negociándose por debajo de su línea de rumbo bajista

- El EUR/CHF ha pausado cerca del soporte clave del 1.0684 (canal bajista). No obstante, la persistente sucesión de máximos decrecientes favorece un sesgo bajista. La resistencia horaria se ubica en 1.0691 (máximo del 07/04/2017). Su patrón de medio plazo sugiere la continuación de una presión vendedora hacia el soporte del 1.0623 (mínimo del 24/06/2016). Frente a esta estructura, es de esperar un mayor declive.

- A más largo plazo, la estructura técnica es mixta. La resistencia horaria se encuentra en 1.1200 (máximo del 04/02/2015). Aun así, es probable que el programa QE del BCE siga generando una presión vendedora sobre el euro, lo que afectaría al cruce. Los soportes se encuentran entre 1.0184 (mínimo del 28/01/2015) y 1.0082 (mínimo del 27/01/2015).

Peter Rosenstreich | Head of Market Strategy  
e-mail: Peter.Rosenstreich@swissquote.ch



EUR / JPY



Leve rebote

- El rechazo en el EUR/JPY de la resistencia del 122.88 (máximo del 13/03/2017) ha generado una corrección. Por el momento logra prevalecer el soporte del 117.43, el cual de ser quebrado, dejaría expuesto al cruce a una caída hacia el fuerte soporte del 113.73 (mínimo del 09/11/2016).

- A más largo plazo, la estructura técnica valida una sucesión de mínimos decrecientes y máximos ascendentes a medio plazo. Como resultado de ello, la resistencia horaria en 149.78 (máximo del 08/12/2014) posiblemente haya marcado el final de la apreciación iniciada en Julio de 2012. Sin embargo, el fuerte soporte en 94.12 (mínimo 24/07/2012) parece ser un objetivo aún bastante lejano.

Peter Rosenstreich | Head of Market Strategy  
e-mail: Peter.Rosenstreich@swissquote.ch

EUR / GBP



Estabilizándose tras fuerte declive

- El EUR/GBP se estabiliza tras la fuerte caída de jornadas previas. El soporte horario se ubica en 0.8484 (mínimo del 31/03/2017) y la resistencia horaria en 0.8591 (máximo del 04/05/2017); le sigue la clave en 0.8787 (máximo del 13/03/2017). Su estructura técnica lo muestra vulnerable a mayores pérdidas.
- A largo plazo, el cruce se ha recuperado con creces de los mínimos de 2015. Su estructura técnica sugiere un creciente momentum alcista mientras se negocia por encima de la Media Móvil Diaria de 200 periodos. La resistencia clave se ubica en el nivel psicológico de 0.9500.

Peter Rosenstreich | Head of Market Strategy  
 e-mail: Peter.Rosenstreich@swissquote.ch

**ORO (denominado en USD)**



**Rompiendo la resistencia del \$1263**

- El oro ha pausado por el momento el desafío a la resistencia de corto plazo. No obstante, el mercado parecería estar aprovechando la consolidación actual para reactivar el momentum alcista. La resistencia horaria se ubica en 1263 (máximo del 27/02/2017), mientras que el soporte horario en 1224.10 (mínimo del 16/03/2017).
- A largo plazo, su estructura técnica muestra el desarrollo de un creciente momentum alcista, donde se necesita la superación del 1392 (17/03/2014) para confirmarla. El soporte clave se encuentra en 1045 (mínimo del 05/02/2010).

Peter Rosenstreich | Head of Market Strategy  
 e-mail: Peter.Rosenstreich@swissquote.ch

PLATA (denominada en USD)

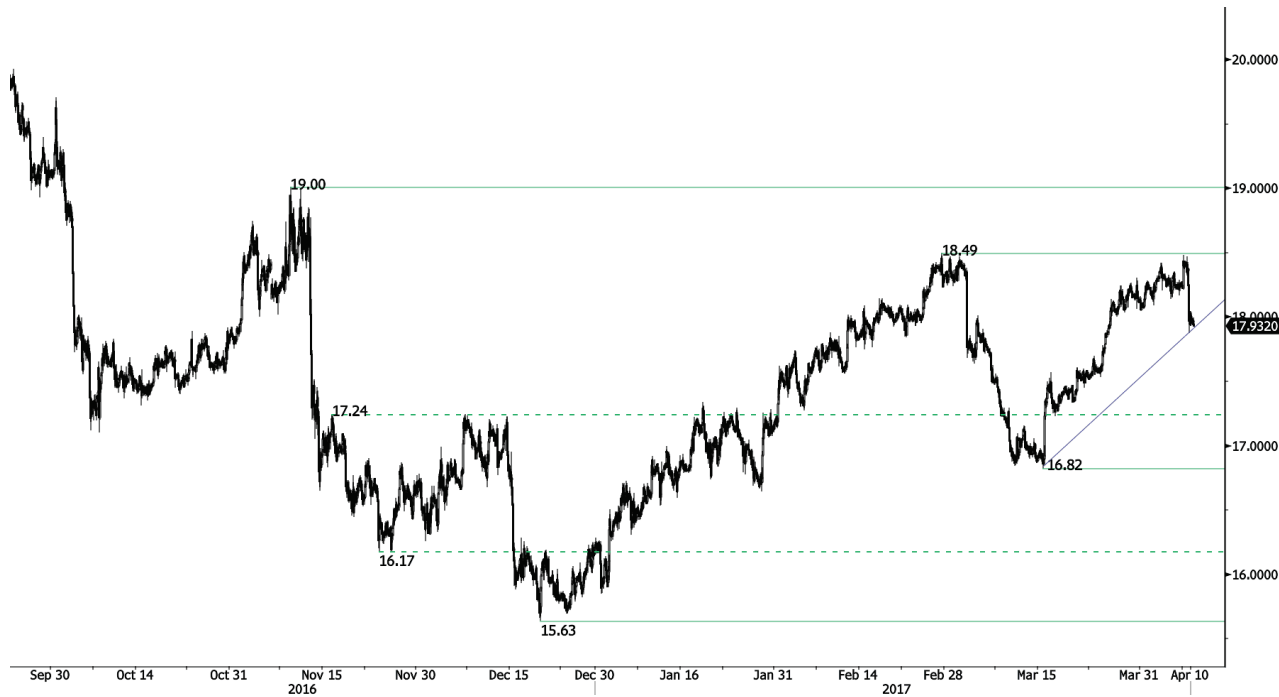

Venta aleatoria

- La plata intenta estabilizarse tras la fuerte vente constatada recientemente. La resistencia clave se ubica en el distante 18.49 (máximo del 27/02/2017), mientras que el soporte clave continúa fijado en 16.82 (mínimo del 15/03/2016).
- A largo plazo, el patrón de cruz de muerte marca una fuerte probabilidad de un retroceso. La resistencia se ubica en 25.11 (máximo del 28/08/2013). Un fuerte soporte se ubica en 11.75 (20/04/2009).

Peter Rosenstreich | Head of Market Strategy  
e-mail: Peter.Rosenstreich@swissquote.ch

Crudo (denominado en USD)

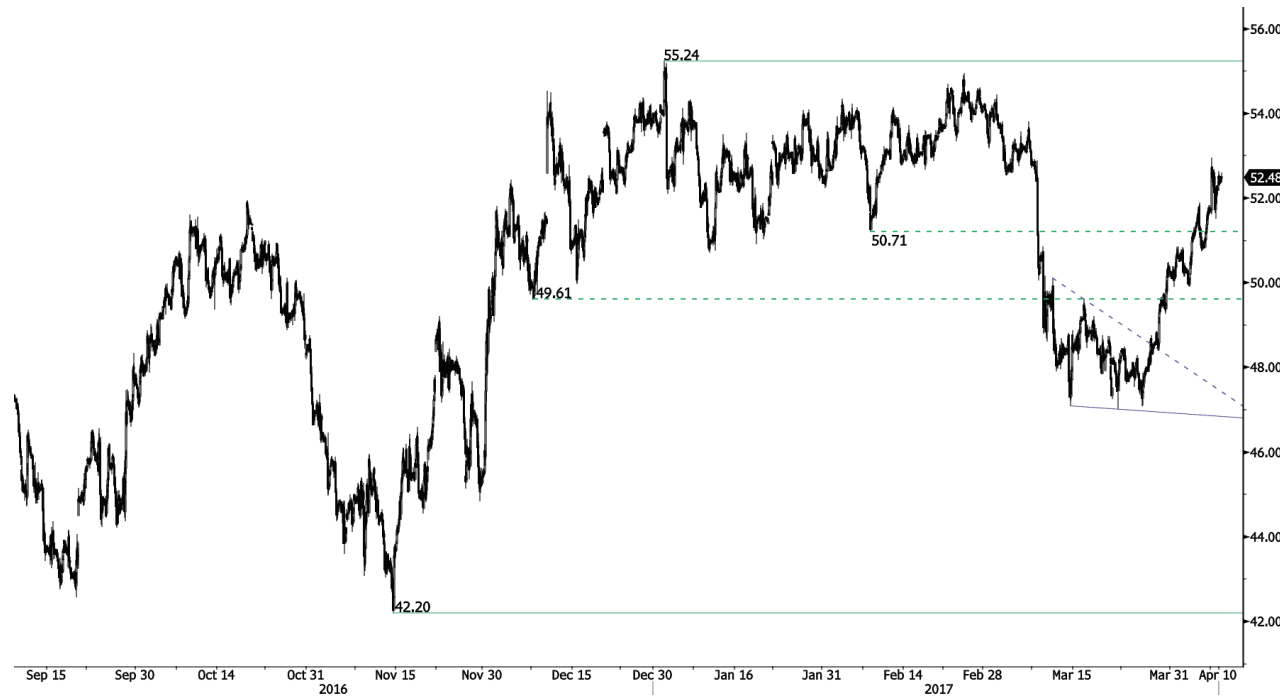

Extensión de avance

- El crudo continúa apreciándose. Cabe recordar que hasta hace poco estuvo bajo bastante presión tras haber rechazado la resistencia del 55.24 (máximo del 03/01/2017). No obstante ahora marca una recuperación. El primer nivel de resistencia se ubica en 51.88 (máximo del 05/04/2017), el cual recientemente ha sido quebrado. El soporte horario se ubica en 47.09 (mínimo del 16/03/2017).

- A largo plazo, el crudo se ha recuperado del fuerte declive del año pasado. Sin embargo, consideramos que es posible una mayor vulnerabilidad. El soporte clave se ubica en 24.82 (mínimo del 13/11/2002) mientras que la resistencia se encuentra en 55.24 (máximo 03/01/2017).

Peter Rosenstreich | Head of Market Strategy  
 e-mail: Peter.Rosenstreich@swissquote.ch

## DISCLAIMER

Si bien se ha realizado el máximo esfuerzo para asegurar que los datos proporcionados y utilizados para la investigación de este documento sean de la mejor calidad, no se puede garantizar que sea totalmente correcto y Swissquote Bank y sus empresas subsidiarias no pueden aceptar responsabilidad de ningún tipo con relación a errores u omisiones, o con relación a la exactitud total de la información aquí contenida. Este documento no constituye una recomendación para vender y/o comprar ningún tipo de producto financiero así como no constituye una oferta y/o solicitud de intervenir en una transacción. Este documento se refiere exclusivamente a una investigación económica y de ningún modo se debe interpretar como un asesoramiento de inversión.

Si bien todo tipo de inversión conlleva algún grado de riesgo, los riesgos de pérdida en transacciones en el mercado forex pueden ser sustanciales. Por lo tanto si usted está considerando operar en este mercado, debe tener conocimiento de los riesgos asociados a esta clase de inversión antes de concretarla. El material presentado aquí de ninguna manera intenta ser un asesoramiento para operar divisas ni tampoco de estrategia. Swissquote Bank realiza un gran esfuerzo para proveer la mejor calidad de información, pero no está en nuestras manos garantizar su total exactitud. Cualquier precio establecido en este informe es exclusivamente como información y no implica una evaluación para activos financieros individuales u otros instrumentos..

Este informe es para su distribución exclusivamente en los términos arriba mencionados y debe estar autorizado por la ley vigente. Ningún dato debe ser tomado como una estrategia de inversión o como recomendación en un asesoramiento personal. El único objetivo de esta publicación es una información de calidad y de ninguna forma debe ser valorado como incitación a comprar o vender cualquier tipo de activo financiero en ningún lugar. No representa ni garantiza sea de forma explícita o implícita la información contenida aquí, salvo en lo referido a los datos de Swissquote Bank, sus empresas subsidiarias y afiliadas. Tampoco pretende brindar un completo informe o resumen sobre activos financieros, mercados o emprendimientos aquí mencionados. Swissquote Bank no asegura que los inversores obtendrán ganancias, tampoco las compartirá en el caso que se concreten así como no asumirá ningún tipo de responsabilidad ante eventuales pérdidas. Las inversiones implican riesgos y quienes los toman deben ser prudentes al momento de tomar decisiones. Este informe no debe ser tomado por quienes lo reciben como un sustituto de su propio criterio. Cualquier opinión expresada en este informe tiene carácter exclusivamente informativo y está sujeto a cambios sin previo aviso; asimismo puede diferir o ser contrario a opiniones expresadas por otras áreas de negocios o grupos de Swissquote Bank como resultado de utilizar diferentes hipótesis o criterios. Swissquote Bank no tiene ninguna obligación o responsabilidad frente a cualquier transacción, resultado, ganancia o pérdida basadas en este informe, total o parcialmente.

La investigación se iniciará, actualizará y cesará únicamente según el criterio del Departamento de Estrategias de Swissquote Bank. Los análisis contenidos aquí están basados en diferentes teorías. Diferentes teorías pueden llevar a diferentes resultados. El (los) analista (s) responsable (s) de la preparación de este informe, pueden interactuar con el personal de sala de operaciones, personal de ventas y otras circunscripciones con el propósito de juntar, sintetizar e interpretar la información del mercado.

Swissquote Bank no tiene ninguna obligación de actualizar o mantener al día la información contenida aquí y no es responsable por ningún resultado, sea ganancia o pérdida basado parcial o totalmente en este informe. © Swissquote Bank 2014. Todos los derechos reservados.