SWISSQUOTE

فريق التحليل

التحليل اليومي للرسم البياني

٢٩ آذار ٢٠١٧

إخلاء المسؤولية من المخاطر

الرجاء قراءة إخلاء المسؤولية من المخاطر والإفصاحات التي يمكن العثور عليها في نهاية هذا التقرير.

اليورو مقابل الدولار الأمريكي (EUR/ USD)

ارتداد هبوطي.

فشل اليورو مقابل الدولار الأمريكي في التماسك فوق مستوى المقاومة السابق عند 1.0874 (ارتفاع 08/12/2017). ويكون الدعم لكل ساعة عند مستوى 1.0719 (تراجع 21/03/2017). نجد مستوى دعم أقوى عند 1.0493 (تراجع 22/02/2017). من المتوقع أن نرى ضغوط صعودية متجددة.

على المدى الأبعد، يشير التقاطع السلبي في نهاية تشرين الأول إلى مزيد من التحيز الهبوطي. كسر الزوج مستوى الدعم الرئيسي عند 1.0458 (تراجع 16/03/2015). تبقى المقاومة الرئيسية عند مستوى 1.1714 (ارتفاع 24/08/2015). من المتوقع أن ينجه نحو نقطة التعادل.

Yann Quelenn ¦ Market Strategist
e-mail: yann.quelenn@swissquote.ch

الجنيه الاسترليني مقابل الدولار الأمريكي (GBP/ USD)

تماسك هبوطي.

خرج الجنيه الاسترليني مقابل الدولار الأمريكي من القناة الصعودية قصيرة الأجل. ونعتقد أنه لا يزال هناك مجال لمزيد من القوة. وتكون المقاومة لكل ساعة عند مستوى 1.2615 (تراجع 27/03/2017). ويكون الدعم لكل ساعة عند مستوى 1.2324 (تراجع 17/03/2017). ومن المتوقع أن يشهد استمرار الضغوط في اتجاه المقاومة عند مستوى 1.2771 (ارتفاع 05/10/2016).

النمط التقني طويل المدى أكثر سلبية منذ أن مهد التصويت على خروج بريطانيا من الاتحاد الأوروبي الطريق لمزيد من التراجعات. يمثل الدعم طويل المدى عند 1.0520 (01/03/85) هدفاً جيداً. وتكون المقاومة طويلة المدى عند 1.5018 (24/06/2015) وقد تشير إلى انعكاس طويل المدى في الاتجاه السلبي. لكن الأمر غير مرجح في الوقت الحالي.

Yann Quelenn ¦ Market Strategist
e-mail: yann.quelenn@swissquote.ch

الدولار الأمريكي مقابل الين الياباني (USD/ JPY)

تلاشي الضغوط الهبوطية.

تلاشي الضغوط الهبوطية على الدولار الأمريكي مقابل الين الياباني ويمكن تحديد مستوى المقاومة لكل ساعة عند 113.57 (ارتفاع 16/03/2017) بينما يتم تحديد مستوى الدعم عند 110.11 (تراجع 27/03/2017).

نرجح انحيازاً هبوطياً طويل المدى، ويكون الدعم حالياً عند مستوى 96.57 (تراجع 10/08/2013). يبدو الارتفاع التدريجي نحو مستوى المقاومة الرئيسي عند 135.15 (ارتفاع 01/02/2002) أقل احتمالاً، من المتوقع أن يشهد مزيد من التراجعات والدعم عند مستوى 93.79 (تراجع 13/06/2013).

Yann Quelenn ¦ Market Strategist
e-mail: yann.quelenn@swissquote.ch

الدولار الأمريكي مقابل الفرنك السويسري (USD/ CHF)

ترتد من جديد.

صعود الدولار الأمريكي مقابل الفرنك السويسري، ويكون الدعم لكل ساعة عند مستوى 0.9814 (تراجع 27/03/2017). نجد مستوى المقاومة الرئيسي بعيداً عند 1.0344 (ارتفاع 15/12/2016). من المتوقع أن يشهد ضعفاً مستمراً.

على المدى الطويل، لا يزال الزوج يتداول في نطاق ضيق منذ عام 2011 على الرغم من بعض الاضطرابات التي شهدها إثر قيام البنك الوطني السويسري (SNB) بفك ربط الفرنك السويسري. يمكن ملاحظة مستوى الدعم الأساسي عند 0.8986 (تراجع 30/01/2015). يرجح الهيكل الفني تحيزاً صعودياً على المدى الطويل منذ فك ربط العملة في شهر كانون الأول 2015.

Yann Quelenn ¦ Market Strategist
e-mail: yann.quelenn@swissquote.ch

الدولار الأمريكي مقابل الدولار الكندي (USD/ CAD)

قوة قصيرة الأجل.

يرتفع أداء الدولار الأمريكي مقابل الدولار الكندي، لكن هناك حاجة إلى كسر المقاومة حول مستوى 1.3400 للتأكيد على الهيكل الفني الهبوطي قصير المدى الحالي. يبدو أن المجال لا يزال مفتوحاً أمام مزيد من التراجع. ويكون الدعم الرئيسي عند مستوى 1.2969 (تراجع 31/01/2017).

وعلى المدى الأبعد هناك تقاطع ذهبي مع تقاطع متوسط حركته خلال 50 يوماً مع متوسط حركته خلال 200 يوماً مما يشير إلى مزيد من الضغوط الصعودية. ويكون الدعم القوي عند مستوى 1.4690 (هبوط 22/01/2016). نجد مستوى الدعم طويل المدى عند 1.2461 (تراجع 16/03/2015).

Yann Quelenn ¦ Market Strategist
e-mail: yann.quelenn@swissquote.ch

الدولار الأسترالي مقابل الدولار الأمريكي (AUD/ USD)

يرتد.

لا يزال الدولار الأسترالي مقابل الدولار الأمريكي يشهد تصحيحاً هبوطياً بما أن الزوج فشل في اختبار مستوى المقاومة الرئيسي عند 0.7778 (ارتفاع 08/11/2016). من المتوقع أن يشهد بعض الضعف قصير الأجل نحو منطقة الدعم حول 0.7500.

على المدى الطويل، ننتظر مزيد من الإشارات على أن الاتجاه الهبوطي قيد الانتهاء. ويكون الدعم لكل ساعة عند مستوى 0.6009 (هبوط 31/10/2008). هناك حاجة إلى كسر المقاومة الرئيسية عند مستوى 0.8295 (ارتفاع 15/01/2015) للتأكيد على توقعاتنا بتراجع الزوج على المدى الطويل.

Yann Quelenn ¦ Market Strategist
e-mail: yann.quelenn@swissquote.ch

اليورو مقابل الفرنك السويسري (EUR/ CHF)

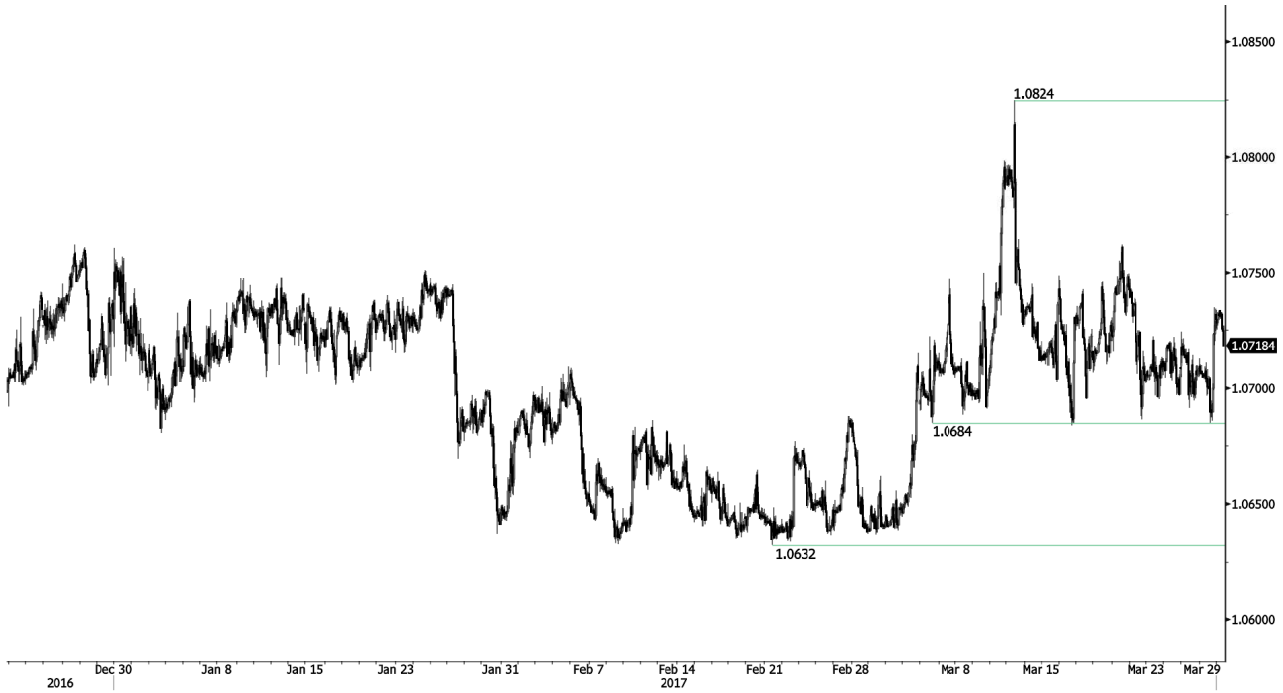

ارتداد مؤقت

يتداول اليورو مقابل الفرنك السويسري صعوداً وهبوطاً. يشير النمط متوسط الأجل إلى استمرار الضغوط الهبوطية نحو مستوى الدعم الرئيسي عند 1.0623 (تراجع 24/06/2016).

على المدى الأبعد، يتباين الهيكل الفني. نجد مستوى مقاومة عند 1.1200 (ارتفاع 04/02/2015). إلا أنه من المرجح أن يتسبب برنامج التيسير الكمي الذي أطلقه البنك المركزي الأوروبي في ضغوط بيعية على اليورو والتي سوف تؤثر على تداول اليورو مقابل الفرنك السويسري. يمكن ملاحظة مستويات الدعم عند 1.0184 (هبوط 28/01/2015) و1.0082 (هبوط 27/01/2015).

Yann Quelenn ¦ Market Strategist
e-mail: yann.quelenn@swissquote.ch

اليورو مقابل الين الياباني (EUR/ JPY)

يقف مؤقتاً حول مستوى 120.

رفض اليورو مقابل الين الياباني عند 122.88 أدى إلى تصحيح. الزوج أيضاً متذبذب جداً. نجد مستوى الدعم لكل ساعة عند 119.33 (تراجع 23/03/2017). ويكون مستوى المقاومة عند مستوى 122.88 (ارتفاع 13/03/0217). من المتوقع أن يشهد ضعفاً مستمراً.

على المدى الأبعد، يؤكد الهيكل الفني تتابع مستويات الارتفاع الأدنى من أعلى ارتفاع ومستويات الهبوط الأدنى من أدنى هبوط على المدى المتوسط. نتيجةً لذلك، على الأرجح سجلت المقاومة عند مستوى 149.78 (08/12/2014) نهاية الارتفاع الذي بدأ في تموز 2012. إلا أن الدعم القوي عند مستوى 94.12 (تراجع 24/07/2012) يبدو بعيداً.

Yann Quelenn ¦ Market Strategist
e-mail: yann.quelenn@swissquote.ch

اليورو مقابل الجنيه الاسترليني (EUR/ GBP)

مستويات صعودية جديدة.

العلم الصعودي لليورو مقابل الجنيه الاسترليني يتحقق. يتجه الزوج حالياً نحو مستوى المقاومة عند 0.8787 (ارتفاع 13/03/2017). ويكون مستوى المقاومة الرئيسي عند 0.8854 (ارتفاع 15/01/2017). نجد مستوى الدعم لكل ساعة عند 0.8605 (تراجع 23/03/2017). من المتوقع أن يشهد ضعفاً مستمراً.

على المدى الطويل، تعافى الزوج من التراجعات الأخيرة التي شهدها عام 2015. وعليه يقترح الهيكل الفني زخماً صعودياً متزايداً. يتداول الزوج فوق متوسط حركته خلال 200 يوم. نجد مستوى مقاومة قوي عند 0.9500 (مستوى نفسي).

Yann Quelenn ¦ Market Strategist
e-mail: yann.quelenn@swissquote.ch

الذهب (مقوم بالدولار الأمريكي)

تعزيز بسيط.

يقوى أداء الذهب يبدو أن الزخم يعود إلى الصعود على الرغم من بعض التعزيز. ويكون مستوى المقاومة الأقوى عند 1263 (ارتفاع 27/02/2017). نجد مستوى الدعم لكل ساعة عند 1224.10 (تراجع 16/03/2017). من المتوقع أن يشهد مزيد من القوة.

على المدى البعيد، يقترح الهيكل الفني زخماً صعودياً متزايداً. من الضروري كسر مستوى 1392 (17/03/2014) للتأكيد على هذا الاقتراح. يمكن ملاحظة دعماً رئيسياً عند مستوى 1045 (هبوط 05/02/2010).

Yann Quelenn ¦ Market Strategist
e-mail: yann.quelenn@swissquote.ch

الفضة (مقومة بالدولار الأمريكي)

يتماسك فوق **18** دولار.

ارتفعت الفضة فوق مستوى 18.00. تم كسر مستوى المقاومة عند 17.56. ويكون الدعم لكل ساعة عند مستوى 16.82 (تراجع 15/03/2017).

على المدى الطويل، يشير التقاطع السلبي إلى أن هناك احتمال كبير لمزيد من الهبوط. وتكون المقاومة لكل ساعة عند مستوى 25.11 (ارتفاع 28/08/2013). نجد مستوى دعم قوي عند 11.75 دولار للأوقية (ارتفاع 20/04/2009).

Yann Quelenn ¦ Market Strategist
e-mail: yann.quelenn@swissquote.ch

النفط الخام (مقوم بالدولار الأمريكي)

تجدد الضغوط الصعودية

يبدو أن الضغوط الهبوطية على النفط الخام تتلاشى. كانت السلعة تقع في اتجاه هبوطي منذ أن السلعة غير قادرة على تجاوز تحدي كبير للمقاومة عند 55.24 (ارتفاع 03/01/2017). ويكون الدعم لكل ساعة عند مستوى 47.09 (تراجع 016/03/2017).

على المدى الطويل، تعافى النفط الخام بعد التراجع الحاد في العام الماضي. إلا أننا نرى أن مزيد من الضعف أمر محتمل. ونلاحظ مستوى الدعم القوي عند مستوى 24.82 (13/11/2002) بينما يمكن ملاحظة المقاومة عند مستوى 55.24 (ارتفاع 03/01/2017).

Yann Quelenn ¦ Market Strategist
e-mail: yann.quelenn@swissquote.ch

إخلاء المسؤولية من المخاطر

بينما تم بذل كل جهد ممكن لضمان أن البيانات المتداولة والمستخدمة في البحث وراء هذه الوثيقة موثوقة، ليس هناك ما يضمن صحتها ولن يقبل بنك سويسكوت والشركات التابعة له تحمل أي مسؤولية من أي نوع فيما يتعلق بأي أخطاء أو سهو، أو فيما يتعلق بدقة أو اكتمال أو موثوقية المعلومات الواردة في هذه الوثيقة. لا متثل من بحث اقتصادي وليس الغرض هذه الوثيقة أي توصية لبيع و/ أو شراء أي منتجات مالية ولا تعتبر التماساً و/ أو عرضاً للدخول في أي تعاملات. تعتبر هذه الوثيقة جزءاً منها أن تشكل أي نصيحة استثمارية، أو التماس للتعامل بالأوراق المالية أو أي نوع آخر من الاستثمارات.

على الرغم من أن كل استثمار يتضمن درجة من المخاطرة إلى حد ما، إلا أن خطورة خسارة التداول في عقود صرف العملات الأجنبية يمكن أن تكون كبيرة. وبناء عليه إذا كنت مهتماً بالتداول في هذه السوق، يجب أن تكون واعياً ومدركاً للمخاطرة المتعلقة بهذا المنتج حتى تتمكن من اتخاذ القرار المستنير والصائب قبل الاستثمار. ينبغي عدم تفسير المادة المعروضة في هذه الوثيقة على أنها نصيحة أو استراتيجية تداول. يبذل بنك سويسكوت جهوداً كبيرة لاستخدام معلومات موثوقة وواسعة، ولكننا لا نقدم أي تعهد على دقتها أو اكتمالها. إضافة إلى ذلك، لن يكون علينا أي التزام لإبلاغكم عندما تتغير الآراء أو البيانات في هذه المادة. أي أسعار واردة في هذا التقرير مدرجة لأغراض المعلومات فقط ولا تمثل أي عمليات تقييم أو ضامنات فردية أو أي أدوات مالية.

هذا التقرير خاضع للتوزيع فقط تحت ظروف معينة وفقا لما يسمح به القانون المعمول به. لا شيء في هذا التقرير يمثل أو يشكل تعهداً بأن أي استراتيجية استثمارية أو توصية واردة في هذه الوثيقة مناسبة أو ملائمة للظروف الفردية الخاصة بالمتلقي أو تشكل خلاف ذلك توصية شخصية. هذه الوثيقة منشورة فقط وحصراً لأغراض المعلومات، ولا تشكل أي إعلان ولا ينبغي تفسيرها على أنها التماس أو عرض للشراء أو البيع لأي أوراق مالية أو أدوات مالية ذات صلة في أي ولاية قضائية. ليس هناك أي تعهد أو كفالة سواء صراحة أو ضمناً، واردة فيما يتعلق بدقة وكاملية وموثوقية المعلومات الواردة في هذه الوثيقة، باستثناء المعلومات المتعلقة ببنك سويسكوت، والشركات التابعة له والشركات الفرعية، كما أنها ليست بغرض أو بقصد أن تكون بياناً أو ملخصا كاملا للأوراق المالية أو الأسواق أو التطورات المشار إليها في هذه التقرير. لا يضمن بنك سويسكوت حصول المستثمرين على أرباح، كام أنه لا يضمن مشاركة المستثمرين أي أرباح استثمارية ولا يقبل بنك سويسكوت تحمل أي مسؤولية عن أي خسائر استثمارية.

تنطوي الاستثمارات على مخاطر ,ويتعين على المستثمرين توخي الحذر في اتخاذ قراراتهم الاستثمارية. لا ينبغي النظر إلى هذا التقرير من قبل المتلقي كبديل عن اتخاذ القرارات الخاصة بهم. أي آراء واردة في هذا التقرير هي لأغراض المعلومات فقط وهي خاضعة للتغيير والتعديل دون إشعار ويمكن أن تختلف أو تكون مخالفة للآراء المعرب سوف يقدم البحث أو يطور أو يوقف التغطية بقرار فردي ومطلق من مكتب الاستراتيجية في بنك سويسكوت. التحليلات الواردة في هذه الوثيقة قائمة على عدد هائل من الافتراضات. الافتراضات المختلفة من الممكن أن تؤدي إلى نتائج مختلفة بشكل ملموس. يمكن أن يتفاعل المحلل (المحللون) المسؤولون عن تحضري هذا التقرير مع الموظفين في مكتب التداول، وموظفي قسم المبيعات وأي دوائر أخرى وذلك بغرض جمع ومزامنة وتفسري معلومات السوق. لن يكون بنك سويسكوت ملزما بتحديث أو مواكبة المعلومات

يحظر بنك سويسكوت على وجه الخصوص إعادة توزيع هذه المادة كلياً أو جزيئاً دون الحصول على إذن خطي مسبق من بنك سويسكوت، ولا يقبل بنك سويسكوت تحمل الواردة في هذه الوثيقة ولن يكون مسؤولاً عن أي نتيجة أو ربح أو خسارة بناء على هذه المعلومات، كلياً أو جزئيا أي مسؤولية أياً كان نوعها حول أفعال وتصرفات الأطراف الثالثة في هذا الشأن. © بنك سويسكوت 2014 . جميع الحقوق محفوظة