

# INFORME DIARIO DE ANÁLISIS TÉCNICO

22 de marzo de 2017

EUR / USD

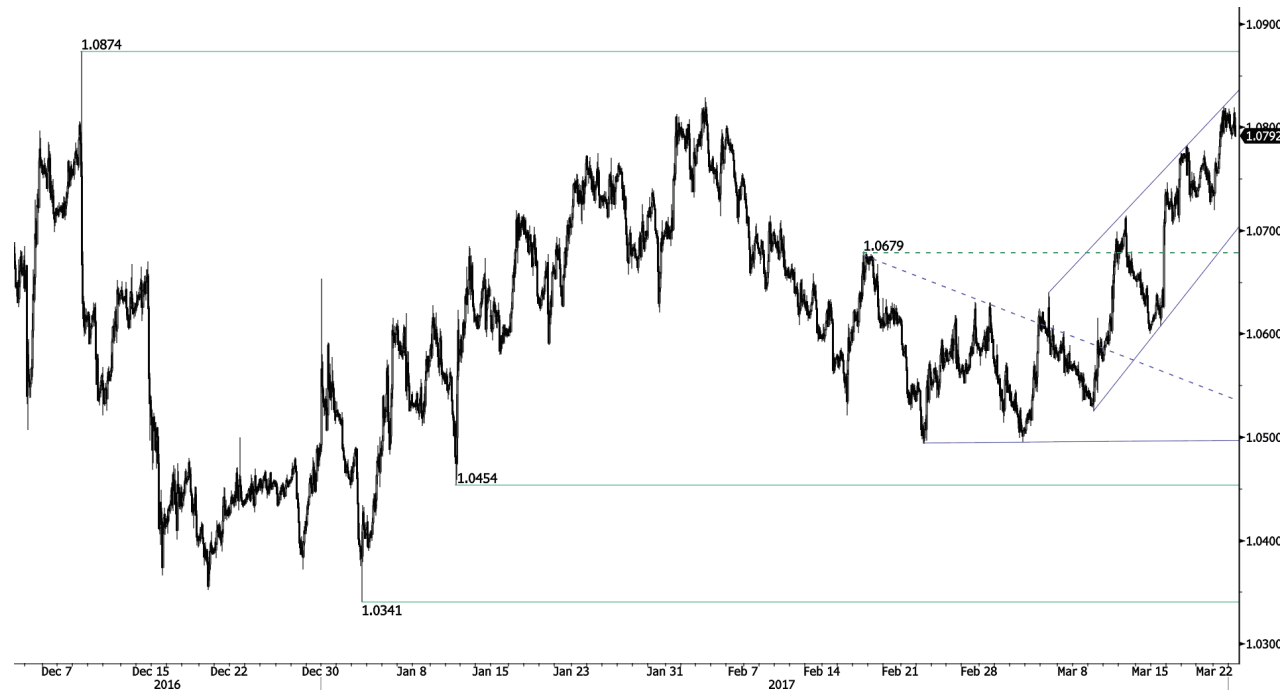

**Pausa sobre el 1.0800**

- El EUR/USD extiende su avance a pesar de que se ha frenado sobre el 1.0800. El quiebre de la resistencia del canal alcista indicaría la persistencia de la presión compradora. La resistencia clave yace sobre el aún distante 1.0874 (máximo del 08/12/2017). Su estructura técnica lo muestra proclive a apreciarse hacia esta última. El soporte clave se ubica en 1.0493 (mínimo del 22/02/2017).

- A largo plazo, el patrón de cruz de la muerte de fines de octubre continúa marcando un sesgo bajista, habiendo sido perforado en su momento el soporte clave de 1.0458 (mínimo del 16/03/2015). La resistencia clave se ubica en 1.1714 (máximo del 24/08/2015) y se contempla un retroceso hacia la zona de paridad.

Yann Queleonn | Market Strategist  
e-mail: yann.queleonn@swissquote.ch

GBP / USD



Quiebre alcista

- El GBP/USD ha quebrado las resistencias del canal bajista y del 1.2429, lo que lo deja expuesto a una mayor apreciación. La resistencia clave se ubica en 1.2570 (máximo del 24/02/2017), mientras que el soporte horario en 1.2324 (mínimo del 03/17/2017).
- A largo plazo, el patrón bajista se ha acentuado mucho más tras el voto del Brexit, lo cual lo deja expuesto a mayores declives. En esta escala de tiempo, un soporte objetivo razonable se ubica en 1.0520 (01/03/85). Esta tendencia quedaría anulada si se quebrase la resistencia del 1.5018 (24/06/2015). De todos modos, esto último es muy improbable por el momento.

Yann Quelelln | Market Strategist  
e-mail: yann.quelelln@swissquote.ch

**USD / JPY**



**Perforación de fuerte soporte**

- Tras no haber podido romper la resistencia clave del 115.62 (máximo del 19/01/2016), el USD/JPY confirmó en su momento la continuidad de la presión vendedora, al punto que ahora ha perforado el fuerte soporte del 111.36 (mínimo de 28/11/2016). La resistencia horaria se ubica en 113.57 (máximo del 16/03/2017).

- A largo plazo contemplamos un sesgo bajista. El soporte se encuentra en 96.57 (mínimo del 10/08/2013). Por el momento, es prácticamente improbable que realice un avance gradual hacia la resistencia clave del 135.15 (máximo del 01/02/2002). Su estructura técnica lo deja expuesto en esta escala de tiempo al soporte del 93.79 (mínimo 13/06/2013).

Yann Quelell | Market Strategist  
 e-mail: yann.quelell@swissquote.ch

USD / CHF

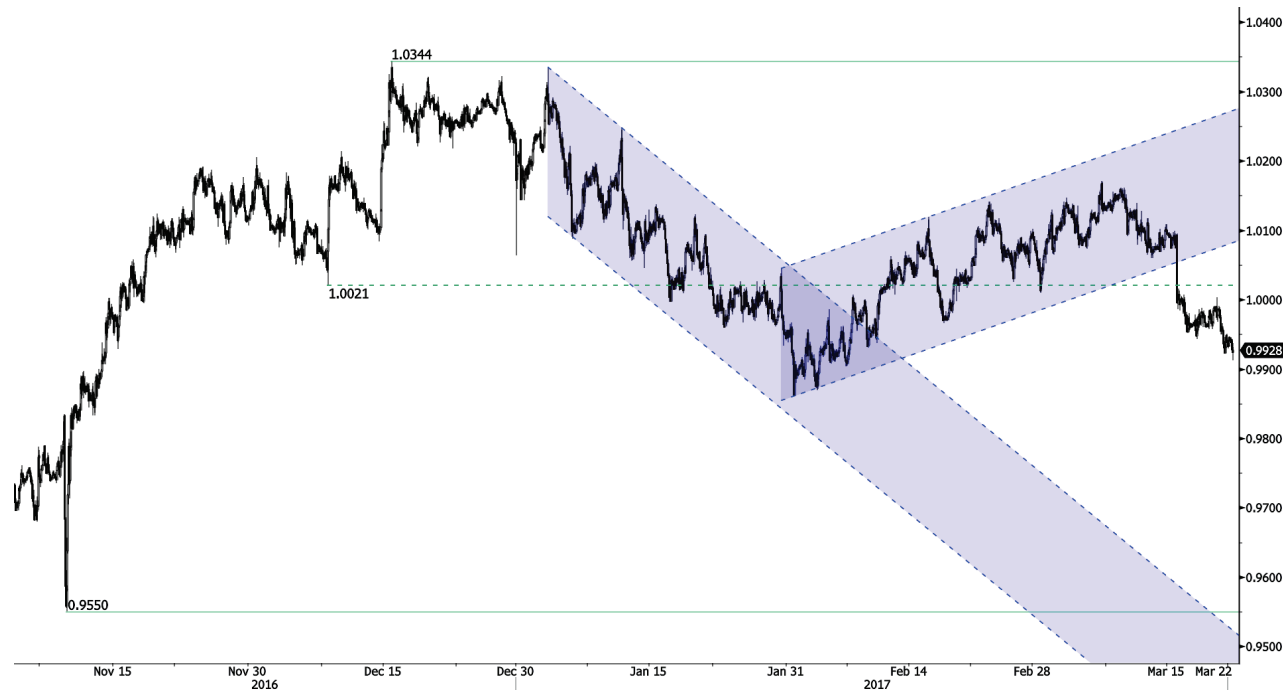

Extensión de declive

- El USD/CHF ha reanudado el declive mientras el mercado contempla que se acentúe. El soporte horario se ubica en 0.9862 (mínimo del 31/01/2017) y la resistencia clave en 1.0344 (máximo del 15/12/2016).
- A largo plazo, el cruce sigue negociándose dentro del rango formado desde 2011 a pesar de los sacudones surgidos cuando el BNS abandonó la flotación controlada del CHF. Un soporte clave se puede encontrar en 0.8986 (mínimo 30/01/2015). Sin embargo, la estructura técnica favorece una tendencia alcista a largo plazo, desde el cimbronazo en enero de 2015.

Yann Quelell | Market Strategist  
e-mail: yann.quelell@swissquote.ch

USD / CAD

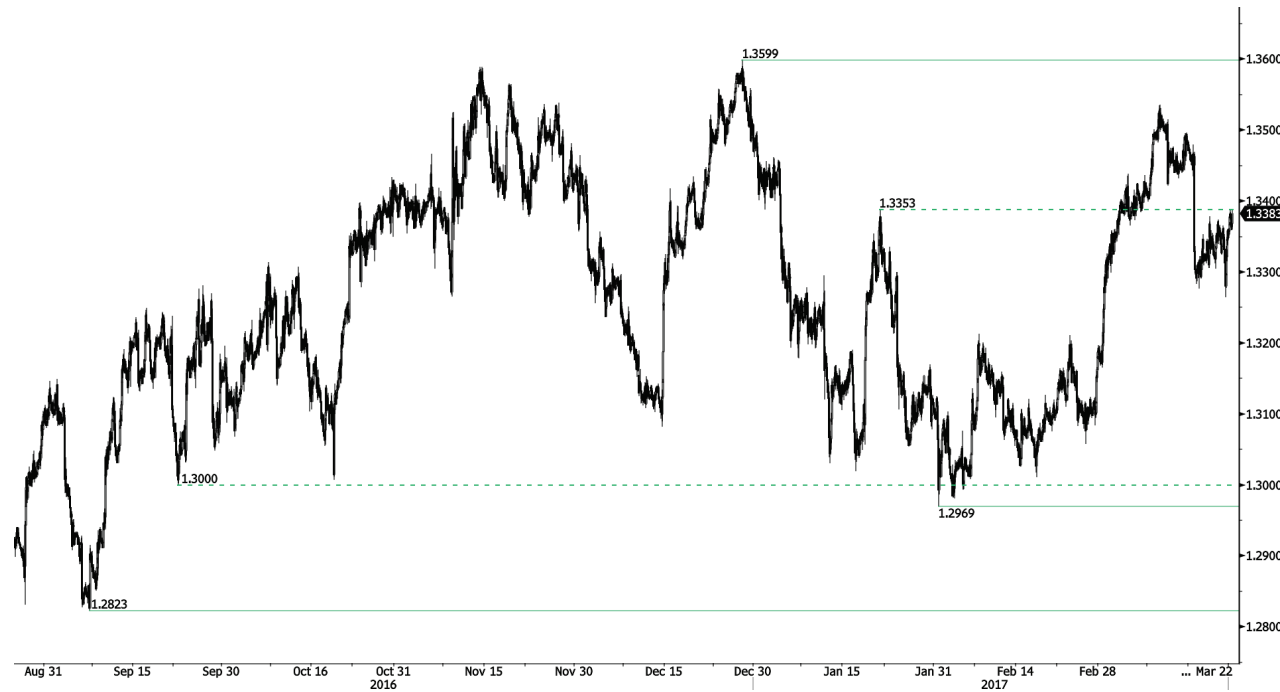

Estancándose por debajo del 1.3400

- El USDCAD mantiene su rebote. No obstante, para que la estructura bajista de corto plazo quede anulada, es necesario constatar el quiebre de la resistencia de la zona del 1.3400. Más allá de esto, la paridad continúa expuesta a caídas más amplias. El soporte clave se ubica en 1.2969 (mínimo del 31/01/2017).
- A más largo plazo, hay un cruce de oro de las Medias Móviles Diarias de 50 y 200 periodos, lo que indica mayores presiones alcistas. Una fuerte resistencia está dada en 1.4690 (máximo del 22/01/2016). Un soporte a largo plazo se encuentra en 1.2461 (mínimo del 16/03/2015).

Yann Quelell | Market Strategist  
e-mail: yann.quelell@swissquote.ch

AUD / USD



**Rechazo de la resistencia clave del 0.7778**

- El AUD/USD ha rechazado la resistencia clave del 0.7778 (máximo del 08/11/2016), al punto que ha iniciado un retroceso que lo ha llevado a perder el soporte horario del 0.7664 (máximo del 16/03/2017).
- A largo plazo, estamos a la espera de que aparezcan mayores indicios de una culminación de su tendencia bajista. El soporte clave se ubica en 0.6009 (mínimo 31/10/2008). Para anular estas perspectivas bajistas a largo plazo, es necesario constatar el quiebre de la resistencia clave de 0.8295 (máximo del 15/01/2015).

Yann Quelell | Market Strategist  
e-mail: yann.quelell@swissquote.ch

EUR / CHF



Reaparece la presión vendedora

- El EUR/CHF cotiza al alza y a la baja. A medio plazo, su estructura técnica marca la continuación de una presión vendedora hacia el soporte clave de 1.0623 (mínimo del 24/06/2016).
- A más largo plazo, la estructura técnica es mixta. La resistencia horaria se encuentra en 1.1200 (máximo del 04/02/2015). Aun así, es probable que el programa QE del BCE siga generando una presión vendedora sobre el euro, lo que afectaría al cruce. Los soportes se encuentran entre 1.0184 (mínimo del 28/01/2015) y 1.0082 (mínimo del 27/01/2015).

Yann Quelell | Market Strategist  
e-mail: yann.quelell@swissquote.ch



EUR / JPY

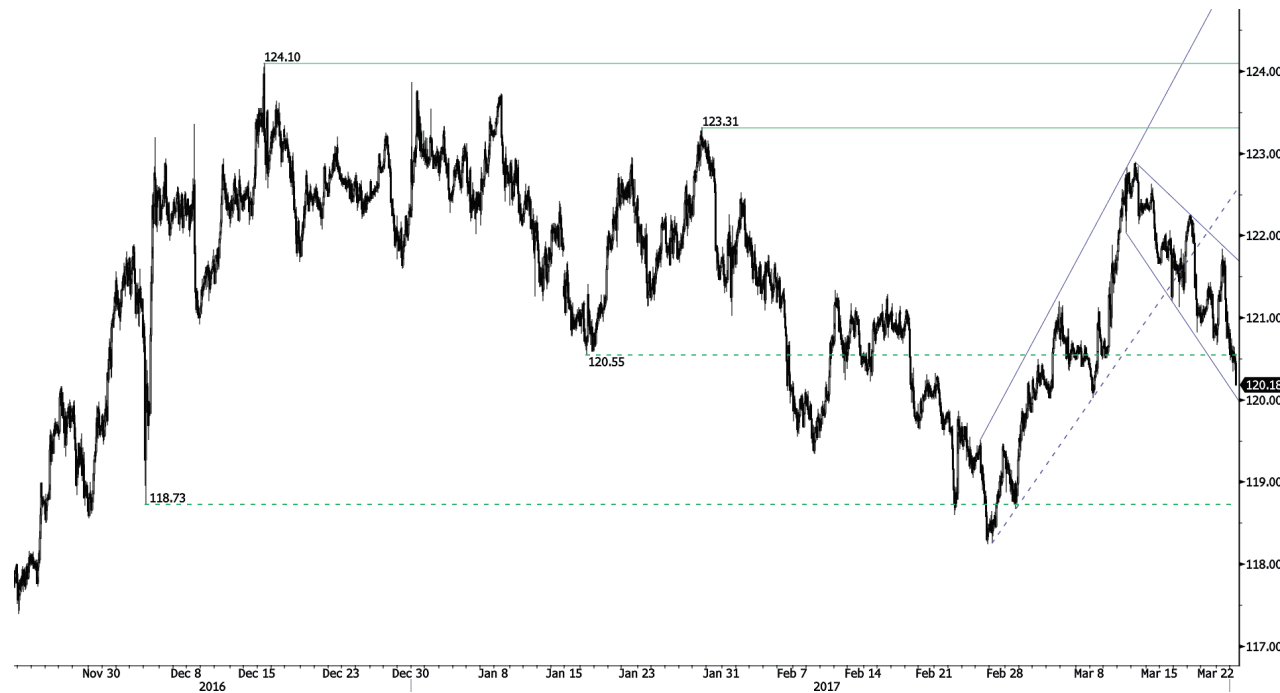

Negociándose nuevamente a la baja

- El rechazo en el EUR/JPY de la resistencia del 122.88 (máximo del 13/03/2017) ha generado una corrección. De todos modos, la volatilidad está muy presente en este mercado. El soporte horario del 120.55 (mínimo del 17/01/2017) ha sido perforado, lo que deja expuesto al siguiente en 120.09 (mínimo del 08/03/2017).
- A más largo plazo, la estructura técnica valida una sucesión de mínimos decrecientes y máximos ascendentes a medio plazo. Como resultado de ello, la resistencia horaria en 149.78 (máximo del 08/12/2014) posiblemente haya marcado el final de la apreciación iniciada en Julio de 2012. Sin embargo, el fuerte soporte en 94.12 (mínimo 24/07/2012) parece ser un objetivo aún bastante lejano.

Yann Quelell | Market Strategist  
e-mail: yann.quelell@swissquote.ch

EUR / GBP



Extiende caída, pero con reservas...

- El EURGBP continúa corrigiéndose a la baja a pesar de la formación de un patrón alcista de Bandera que sugiere un cambio de rumbo hacia el 0.9000. La primera resistencia se ubica en 0.8787 (máximo del 13/03/2017), a la cual le sigue la clave en 0.8854 (máximo del 15/01/2017). El soporte de referencia se ubica en 0.8645 (mínimo del 05/02/2017).
- A largo plazo, el cruce se ha recuperado con creces de los mínimos de 2015. Su estructura técnica sugiere un creciente momentum alcista mientras se negocia por encima de la Media Móvil Diaria de 200 períodos. La resistencia clave se ubica en el nivel psicológico de 0.9500.

Yann Queleñ | Market Strategist  
e-mail: yann.queleñ@swissquote.ch

**ORO (denominado en USD)**



**Extensión de avance**

- El oro se ha valorizado fuertemente anulando la estructura bajista de corto plazo. Asimismo parece haber recuperado el momentum alcista. La resistencia clave se ubica en 1263 (máximo del 27/02/2017), mientras que el soporte horario en 1224.10 (mínimo de 116/03/2017).
- A largo plazo, su estructura técnica muestra el desarrollo de un creciente momentum alcista, donde se necesita la superación del 1392 (17/03/2014) para confirmarla. El soporte clave se encuentra en 1045 (mínimo del 05/02/2010).

Yann Queleenn | Market Strategist  
 e-mail: [yann.queleenn@swissquote.ch](mailto:yann.queleenn@swissquote.ch)

## PLATA (denominada en USD)

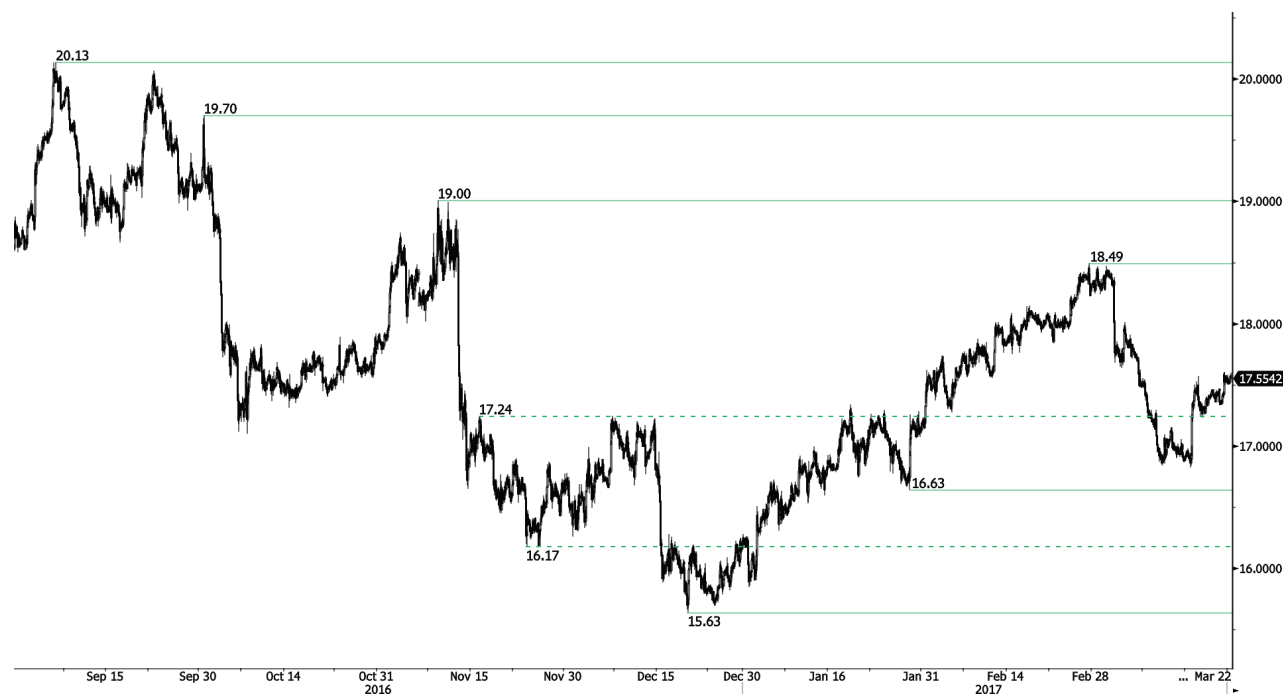

### Consolidando los beneficios del viernes

- El viernes pasado la plata marcó una fuerte apreciación, anulando así la estructura bajista que previamente había pausado. Este rebote todavía no ha atraído a nuevos vendedores, lo que la deja expuesta a un desafío de la resistencia del 17.56 (máximo del 16/03/2017). El soporte clave se ubica en 16.84 (mínimo de 127/01/2016).
- A largo plazo, el patrón de cruz de muerte marca una fuerte probabilidad de un retroceso. La resistencia se ubica en 25.11 (máximo del 28/08/2013). Un fuerte soporte se ubica en 11.75 (20/04/2009).

Yann Queleonn | Market Strategist  
e-mail: yann.queleonn@swissquote.ch

Crudo (denominado en USD)

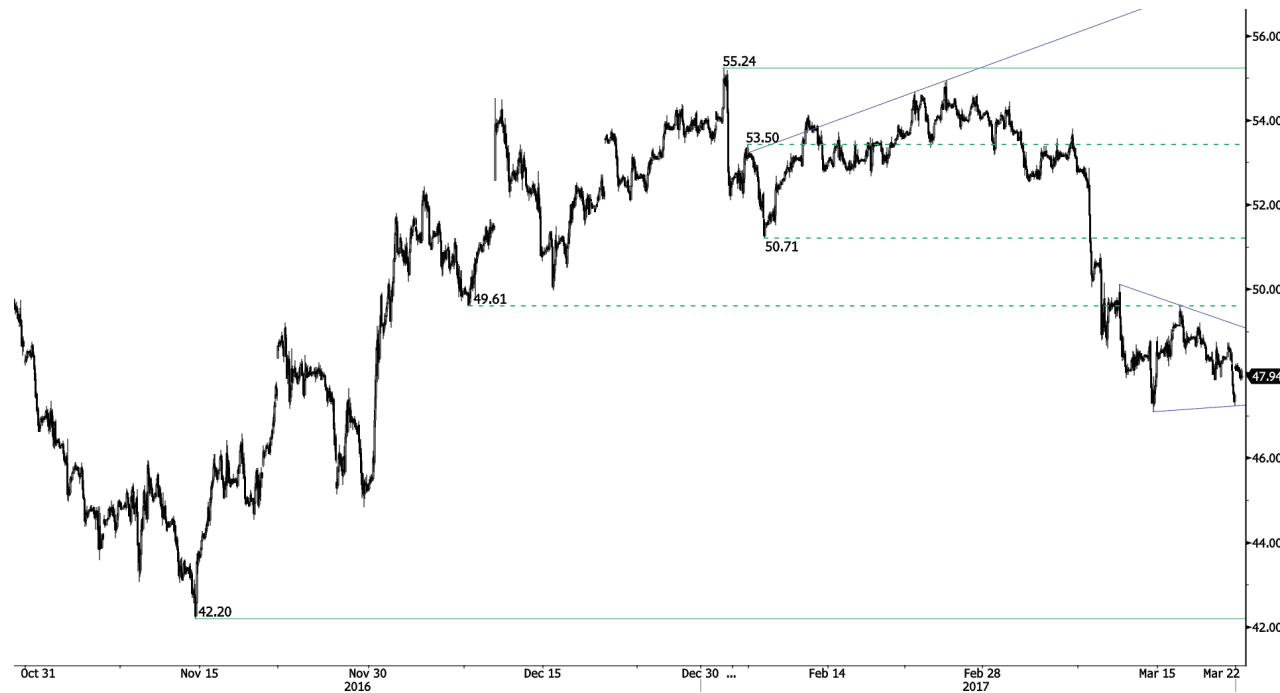

Marcando un momentum bajista

- El crudo continúa bajo presión a pesar de los intentos de estabilizarse a causa de la liquidación de posiciones cortas. Cabe recordar que el mercado no ha podido recuperar la resistencia del 49.61 (mínimo del 08/12/2017), lo cual lo deja expuesto a una mayor presión vendedora hacia el soporte horario del 47.09 (mínimo del 16/03/2017).

- A largo plazo, el crudo se ha recuperado del fuerte declive del año pasado. Sin embargo, consideramos que es posible una mayor vulnerabilidad. El soporte clave se ubica en 24.82 (mínimo del 13/11/2002) mientras que la resistencia se encuentra en 55.24 (máximo 03/01/2017).

Yann Queleonn | Market Strategist  
 e-mail: yann.queleonn@swissquote.ch

## DISCLAIMER

Si bien se ha realizado el máximo esfuerzo para asegurar que los datos proporcionados y utilizados para la investigación de este documento sean de la mejor calidad, no se puede garantizar que sea totalmente correcto y Swissquote Bank y sus empresas subsidiarias no pueden aceptar responsabilidad de ningún tipo con relación a errores u omisiones, o con relación a la exactitud total de la información aquí contenida. Este documento no constituye una recomendación para vender y/o comprar ningún tipo de producto financiero así como no constituye una oferta y/o solicitud de intervenir en una transacción. Este documento se refiere exclusivamente a una investigación económica y de ningún modo se debe interpretar como un asesoramiento de inversión.

Si bien todo tipo de inversión conlleva algún grado de riesgo, los riesgos de pérdida en transacciones en el mercado forex pueden ser sustanciales. Por lo tanto si usted está considerando operar en este mercado, debe tener conocimiento de los riesgos asociados a esta clase de inversión antes de concretarla. El material presentado aquí de ninguna manera intenta ser un asesoramiento para operar divisas ni tampoco de estrategia. Swissquote Bank realiza un gran esfuerzo para proveer la mejor calidad de información, pero no está en nuestras manos garantizar su total exactitud. Cualquier precio establecido en este informe es exclusivamente como información y no implica una evaluación para activos financieros individuales u otros instrumentos..

Este informe es para su distribución exclusivamente en los términos arriba mencionados y debe estar autorizado por la ley vigente. Ningún dato debe ser tomado como una estrategia de inversión o como recomendación en un asesoramiento personal. El único objetivo de esta publicación es una información de calidad y de ninguna forma debe ser valorado como incitación a comprar o vender cualquier tipo de activo financiero en ningún lugar. No representa ni garantiza sea de forma explícita o implícita la información contenida aquí, salvo en lo referido a los datos de Swissquote Bank, sus empresas subsidiarias y afiliadas. Tampoco pretende brindar un completo informe o resumen sobre activos financieros, mercados o emprendimientos aquí mencionados. Swissquote Bank no asegura que los inversores obtendrán ganancias, tampoco las compartirá en el caso que se concreten así como no asumirá ningún tipo de responsabilidad ante eventuales pérdidas. Las inversiones implican riesgos y quienes los toman deben ser prudentes al momento de tomar decisiones. Este informe no debe ser tomado por quienes lo reciben como un sustituto de su propio criterio. Cualquier opinión expresada en este informe tiene carácter exclusivamente informativo y está sujeto a cambios sin previo aviso; asimismo puede diferir o ser contrario a opiniones expresadas por otras áreas de negocios o grupos de Swissquote Bank como resultado de utilizar diferentes hipótesis o criterios. Swissquote Bank no tiene ninguna obligación o responsabilidad frente a cualquier transacción, resultado, ganancia o pérdida basadas en este informe, total o parcialmente.

La investigación se iniciará, actualizará y cesará únicamente según el criterio del Departamento de Estrategias de Swissquote Bank. Los análisis contenidos aquí están basados en diferentes teorías. Diferentes teorías pueden llevar a diferentes resultados. El (los) analista (s) responsable (s) de la preparación de este informe, pueden interactuar con el personal de sala de operaciones, personal de ventas y otras circunscripciones con el propósito de juntar, sintetizar e interpretar la información del mercado.

Swissquote Bank no tiene ninguna obligación de actualizar o mantener al día la información contenida aquí y no es responsable por ningún resultado, sea ganancia o pérdida basado parcial o totalmente en este informe. © Swissquote Bank 2014. Todos los derechos reservados.