

RAPPORT TECHNIQUE JOURNALIER

20 mars 2017

EUR / USD

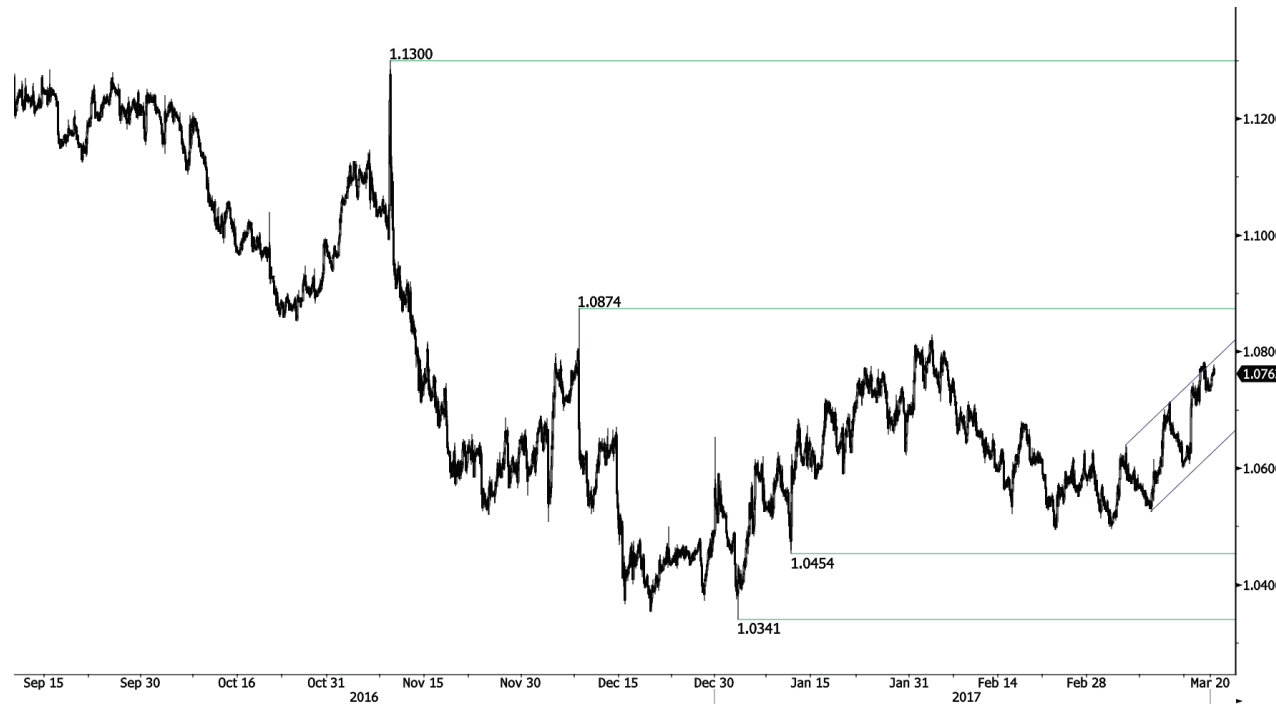

S'attaque au sommet du canal ascendant.

- L'EUR/USD s'attaque à la résistance impliquée par sa ligne de tendance ascendante (autour de 1,0795). Une cassure de cette limite supérieure indiquerait la persistance des pressions à l'achat. Une résistance clé est toujours fournie loin du niveau de 1,0874 (plus haut du 08/12/2017). Un support solide peut s'observer à 1,0493 (plus bas du 22/02/2017). La structure technique suggère une progression plus marquée en direction de la résistance à 1,0874.

- À long terme, la croix de la mort qui se dessine à la fin du mois d'octobre indique une nouvelle tendance baissière. La paire a cassé le support clé fourni à 1,0458 (plus bas du 16/03/2015). La résistance clé se maintient à 1,1714 (plus haut du 24/08/2015). Nous prévoyons une évolution en direction de la parité.

Peter Rosenstreich | Head of Market Strategy
e-mail: Peter.Rosenstreich@swissquote.ch

GBP / USD



S'attaque à la ligne de tendance descendante.

- Le GBP/USD a réussi à se maintenir au-dessus du support à 1,2110 et continue de rebondir plus haut. Une cassure de la résistance clé (à 1,2429) est nécessaire pour ouvrir la voie à un nouveau renforcement. Cependant, la paire continue de suivre clairement une ligne de tendance descendante, suggérant ainsi une correction à court terme. Une résistance clé est fournie à 1,2570 (plus haut du 24/02/2017). Un support horaire est fourni à 1,2324 (plus bas du 17/03/2017).

- Le modèle technique à long terme est encore plus négatif depuis que le vote sur le Brexit a ouvert la voie à une nouvelle contraction. Un support à long terme fourni à 1,0520 (01/03/85) représente une cible acceptable. Une résistance à long terme qui pourrait indiquer un renversement à long terme dans une tendance négative peut s'observer à 1,5018 (24/06/2015). Cela semble toutefois peu probable pour le moment.

Peter Rosenstreich | Head of Market Strategy
e-mail: Peter.Rosenstreich@swissquote.ch

USD / JPY



Évolue à la baisse au sein de son canal latéral.

- L'USD/JPY n'a pas réussi à casser la résistance clé de 115,62 (plus haut du 19/01/2016), confirmant la persistance de pressions vendeuses. La paire reste coincée dans un modèle d'évolution latérale entre 111,36 et 115,62. Un support horaire est fourni à 112,47 (plus bas du jour). Une résistance horaire est fournie à 113,57 (plus haut du 16/03/2017).

- Nous privilégions un biais baissier à long terme. Un support est à présent fourni à 96,57 (plus bas du 10/08/2013). Une montée progressive vers la résistance majeure à 135,15 (plus haut du 01/02/2002) semble absolument improbable. La paire devrait reculer davantage vers le support à 93,79 (plus bas du 13/06/2013).

Peter Rosenstreich | Head of Market Strategy
e-mail: Peter.Rosenstreich@swissquote.ch

USD / CHF

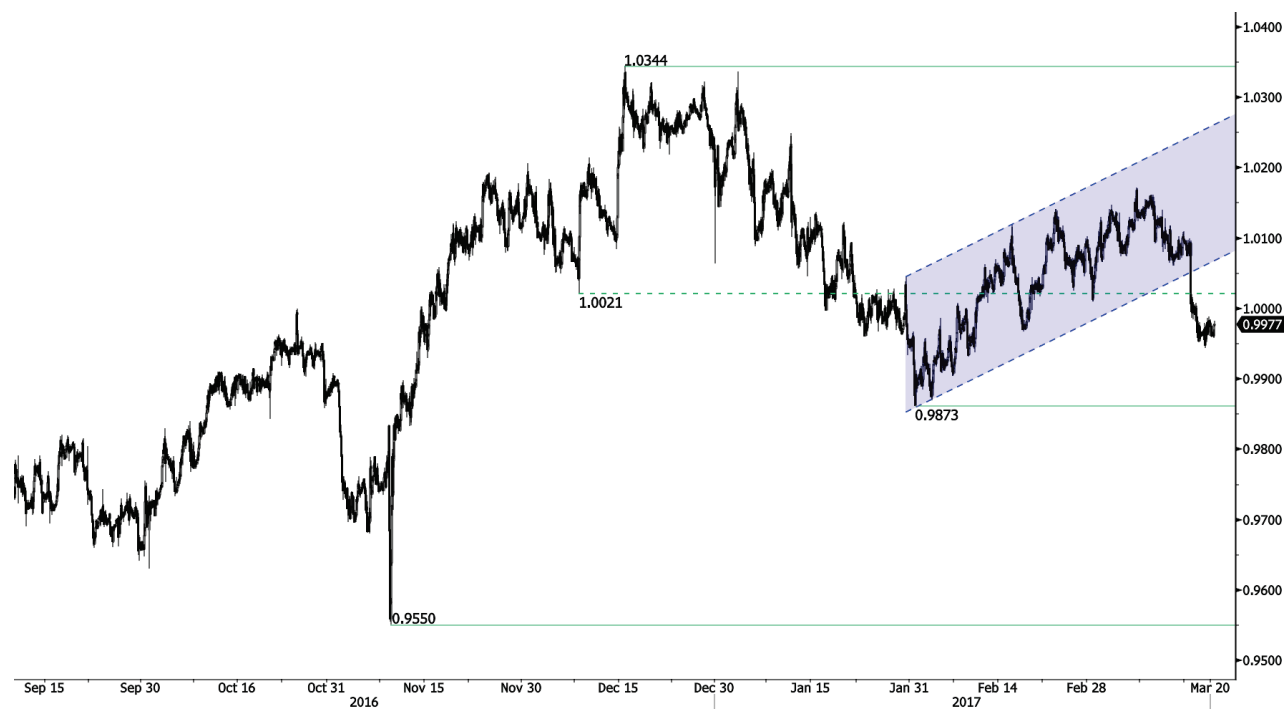

Pause baissière

- L'USD/CHF a marqué une pause après être brusquement sorti de son canal ascendant. Le support horaire fourni à 0,9862 (plus bas du 31/01/2017) a été cassé. Une résistance clé peut s'observer au loin à 1,0344 (plus haut du 15/12/2016). Nous prévoyons une phase de consolidation.

- À long terme, la paire s'échange toujours au sein d'une fourchette en place depuis 2011, malgré quelques difficultés rencontrées lorsque la BNS a supprimé la fixation du CHF. Un support clé peut s'observer à 0,8986 (plus bas du 30/01/2015). La structure technique privilégie un biais néanmoins haussier à long terme positionné depuis l'abandon de la fixation du franc suisse, en janvier 2015.

Peter Rosenstreich | Head of Market Strategy
e-mail: Peter.Rosenstreich@swissquote.ch

USD / CAD

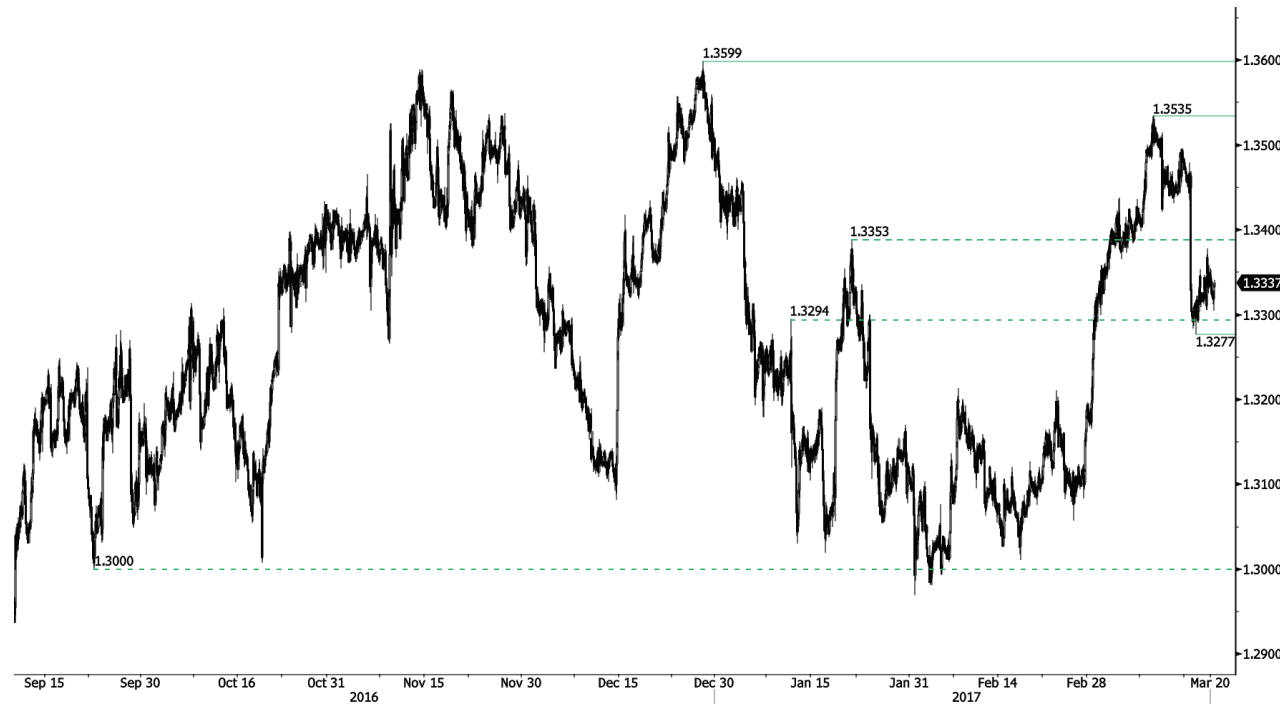

Essaie de rebondir.

- L'USD/CAD essaie de rebondir près du support à 1,3277. Cependant, une cassure de la résistance à 1,3353 est nécessaire pour invalider la structure technique baissière à court terme actuelle. La voie semble largement ouverte pour une correction plus importante. Un support clé se trouve à 1,2969 (plus bas du 31/01/2017).

- À long terme, l'on peut observer une croix dorée à l'intersection de la moyenne mobile de 50 jours avec celle de 200 jours, indiquant ainsi de nouvelles pressions haussières. Une résistance solide est fournie à 1,4690 (plus haut du 22/01/2016). Un support à long terme peut être observé à 1,2461 (plus bas du 16/03/2015).

Peter Rosenstreich | Head of Market Strategy
e-mail: Peter.Rosenstreich@swissquote.ch

AUD / USD

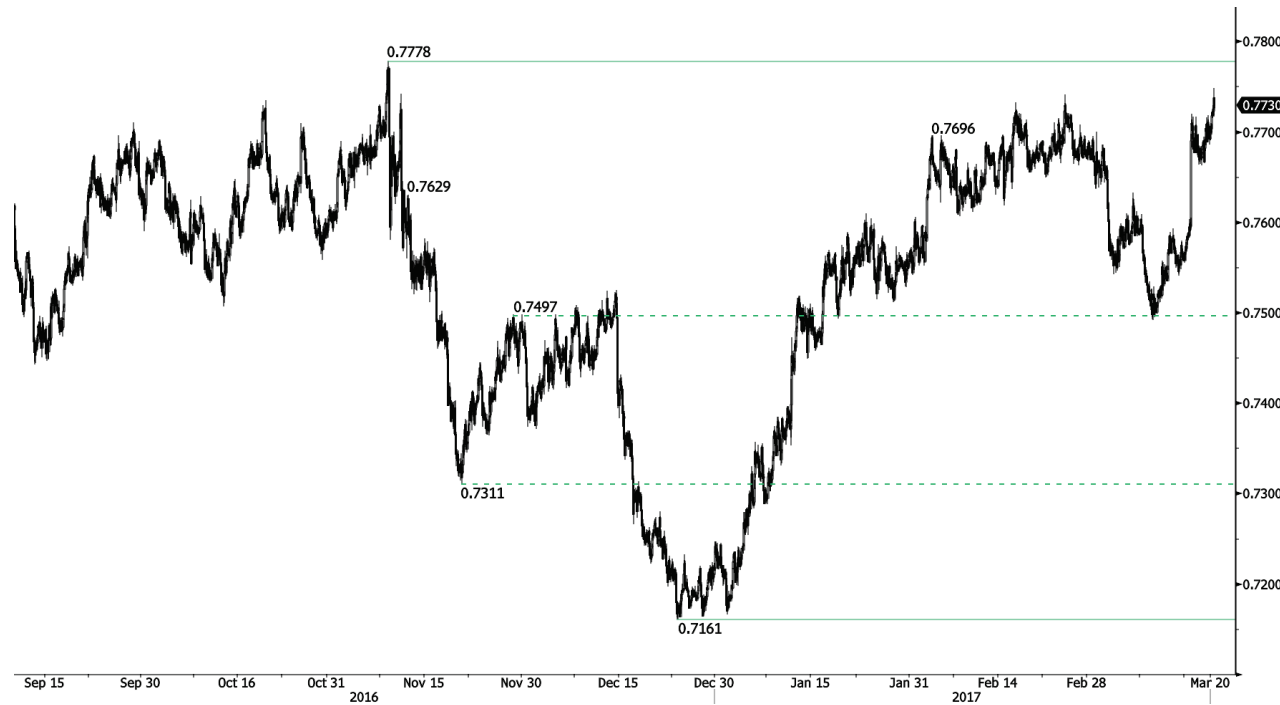

Surveillez la résistance clé à 0,7778.

- L'AUD/USD a réussi à se maintenir au-dessus du support à 0,7497. Une cassure de la résistance clé à 0,7778 (plus haut du 08/11/2016) est nécessaire pour ouvrir la voie à un nouveau renforcement. Un support horaire se situe à 0,7664 (plus bas du 16/03/2017).
- À long terme, nous attendons de nouveaux signes indiquant la fin de la tendance baissière actuelle. Des supports clés se situent à 0,6009 (plus bas du 31/10/2008). Une cassure de la résistance clé à 0,8295 (plus haut du 15/01/2015) est nécessaire pour invalider notre vision baissière à long terme.

Peter Rosenstreich | Head of Market Strategy
e-mail: Peter.Rosenstreich@swissquote.ch

EUR / CHF



Évolue latéralement de manière mouvementée.

- L'EUR/CHF continue de fluctuer activement entre 1,0678 et 1,0762. Le modèle à moyen terme nous laisse entrevoir des pressions baissières continues vers le support clé qui peut s'observer à 1,0623 (plus bas du 24/06/2016).
- À long terme, la structure technique est contrastée. Une résistance se trouve à 1,1200 (plus haut du 04/02/2015). Toutefois, le programme d'assouplissement quantitatif de la BCE est susceptible d'entraîner des pressions à la vente persistantes sur l'euro, ce qui devrait peser sur l'EUR/CHF. Des supports se trouvent à 1,0184 (plus bas du 28/01/2015) et 1,0082 (plus bas du 27/01/2015).

Peter Rosenstreich | Head of Market Strategy
e-mail: Peter.Rosenstreich@swissquote.ch

EUR / JPY



Reculé difficilement.

- Le rejet de l'EUR/JPY au niveau de 122,88 a déclenché un mouvement de correction. Cependant, la formation d'un drapeau haussier indique le renversement de la pression vendeuse actuelle. Des supports se situent à 120,55 (plus bas du 17/01/2017) et 120,09 (plus bas du 08/03/2017). Une résistance se tient à 122,88 (plus haut du 13/03/2017).
- À plus long terme, la structure technique valide une succession de sommets et de planchers moins élevés sur le moyen terme. En conséquence, la résistance à 149,78 (plus haut du 08/12/2014) a vraisemblablement marqué la fin de la hausse qui avait démarré en juillet 2012. Le support solide à 94,12 (plus bas du 24/07/2012) semble néanmoins éloigné.

Peter Rosenstreich | Head of Market Strategy
 e-mail: Peter.Rosenstreich@swissquote.ch

EUR / GBP



Formation d'un drapeau haussier.

- L'EUR/GBP corrige à la baisse, toutefois la formation d'un drapeau haussier suggère le renversement du mouvement de faiblesse actuel, en visant la barre des 0,9000. Une résistance clé est fournie à 0,8854 (plus haut du 15/01/2017). Un support se situe à 0,8645 (05/02/2017).
- À long terme, la paire s'est largement récupérée depuis les récents plus bas atteints en 2015. La structure technique suggère une dynamique haussière croissante. La paire s'échange au-dessus de sa moyenne mobile de 200 jours. Une résistance solide se trouve au niveau psychologique de 0,9500.

Peter Rosenstreich | Head of Market Strategy
e-mail: Peter.Rosenstreich@swissquote.ch

OR (en USD)



Solide rebond correctif.

- L'or a fortement augmenté, invalidant presque les perspectives baissières. La cassure de la résistance à 1246 ferait disparaître la structure technique haussière actuelle. Une résistance clé est fournie à 1263 (plus haut du 27/02/2017). Un support horaire se situe à 1224,10 (plus bas du 16/03/2017).

- À long terme, la structure technique suggère l'existence d'une dynamique haussière croissante. Une cassure du niveau de 1392 (17/03/2014) permettrait de le confirmer. On peut observer un support majeur à 1045 (plus bas du 05/02/2010).

Peter Rosenstreich | Head of Market Strategy
e-mail: Peter.Rosenstreich@swissquote.ch

ARGENT (en USD)

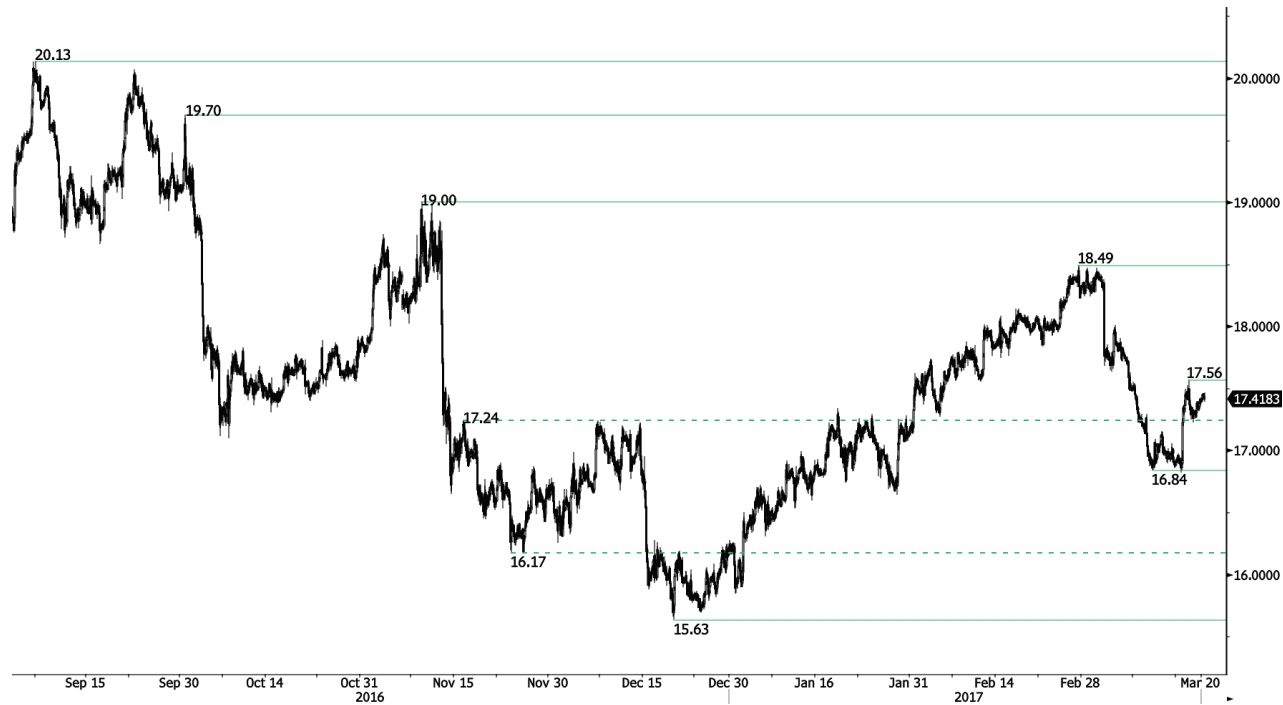

Nouvelle progression.

- L'argent a fortement progressé vendredi, invalidant les perspectives baissières induites par la pause baissière précédente. Le rebond de correction n'a pas trouvé de vendeurs indiquant un test de la résistance à 17,56 (plus haut du 16/03/2017). Un support solide est fourni à 16,84 (plus bas du 27/01/2016).
- À long terme, la croix de la mort indique la possibilité de nouveaux mouvements baissiers. Une résistance se situe à 25,11 (plus haut du 28/08/2013). Un support solide se trouve à 11,75 (20/04/2009).

Peter Rosenstreich | Head of Market Strategy
e-mail: Peter.Rosenstreich@swissquote.ch

Pétrole brut (en USD)

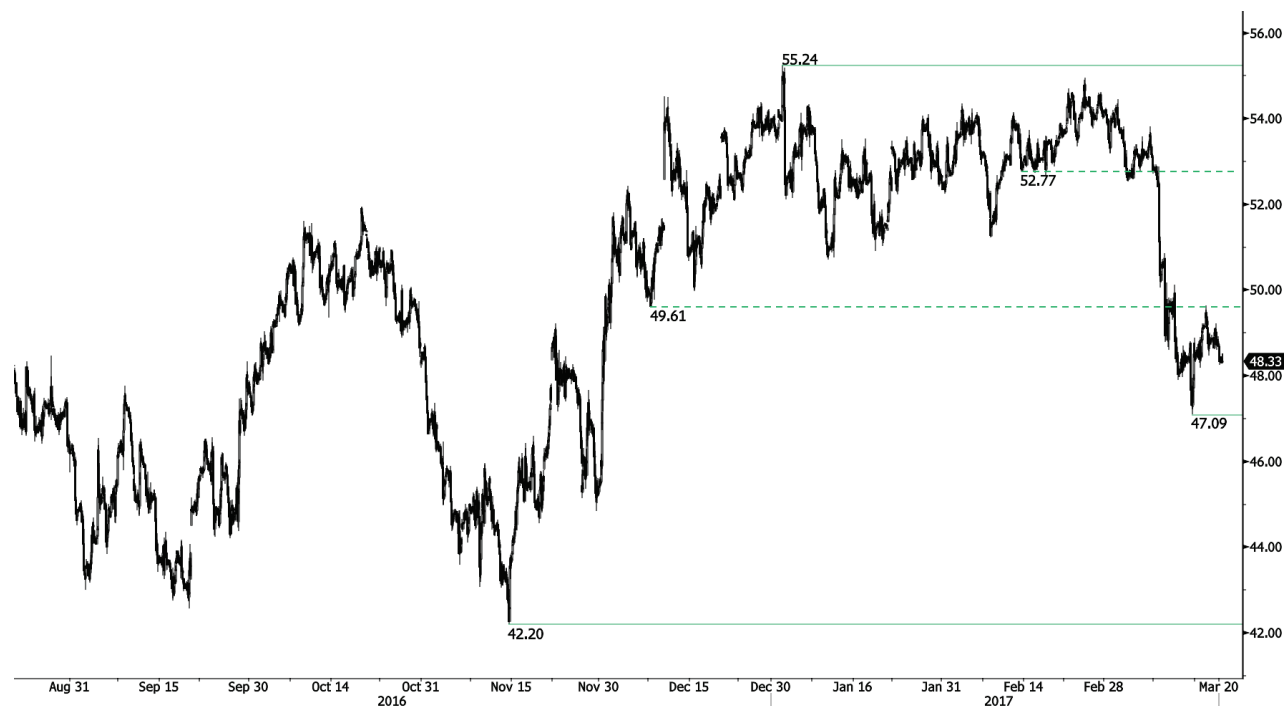

Faible rebond de correction.

- Les pressions baissières exercées sur le pétrole brut se poursuivent malgré le rebond de correction induit par un bref moment de stress. La matière première n'a pas réussi à mettre vraiment la résistance à 49,61 (plus bas du 08/12/2017) sous pression. Un support horaire est fourni à 47,09 (plus bas du 16/03/2017). Nous devrions observer des pressions à la vente plus accentuées.

- À long terme, le pétrole brut se récupère du déclin brutal enregistré l'année dernière. Cependant, nous considérons qu'il n'est pas à l'abri d'un nouvel accès de faiblesse. Un support solide se tient à 24,82 (13/11/2002) tandis que nous pouvons désormais observer une résistance à 55,24 (plus haut du 03/01/2017).

Peter Rosenstreich | Head of Market Strategy
e-mail: Peter.Rosenstreich@swissquote.ch

LIMITATION DE RESPONSABILITE

Bien que toutes les précautions aient été prises pour assurer la fiabilité des données mentionnées dans ce document et utilisées pour la recherche des sujets qui y sont traités, Swissquote Bank et ses filiales ne peuvent en garantir l'exactitude et déclinent toute responsabilité pour toute erreur ou omission, ou quant à l'exactitude, l'exhaustivité ou la fiabilité des informations qu'il contient. Ce document ne constitue pas une recommandation de vendre et/ou d'acheter des produits financiers et ne peut être interprété comme une sollicitation et/ou une offre d'effectuer des transactions. Ce document est un document de recherche et ne constitue en aucun cas un conseil d'investissement ou une sollicitation au trading de valeurs mobilières ou d'autres types d'investissements.

Bien que tout investissement implique un certain degré de risque, le risque du trading en devises étrangères hors échange peut être considérable. En conséquence, si vous envisagez de participer à ce marché, vous devez être conscients des risques inhérents à ce type de produit pour être à même de prendre des décisions d'investissement en connaissance de cause. La matière présentée dans ce document ne peut en aucun cas être considérée comme un conseil ou une stratégie de trading. Swissquote Bank s'efforce d'utiliser des informations fiables et variées mais n'en confirme ni l'exactitude ni l'exhaustivité. De plus nous n'avons aucune obligation de vous notifier les changements apportés aux opinions ou aux informations contenues dans ce document.

Ce rapport ne peut être distribué que lorsque les lois qui lui sont applicables le permettent. Rien dans ce rapport n'a pour but d'indiquer qu'une stratégie d'investissement ou une recommandation qui y est décrite soit adaptée ou appropriée aux circonstances individuelles de leur bénéficiaire ou, de manière plus générale, qu'elle constitue une recommandation personnelle. Le rapport n'est publié qu'à des fins d'information, il ne constitue pas une publicité et ne peut être interprété comme une sollicitation ou une offre d'acheter ou de vendre des valeurs mobilières ou des instruments financiers quels qu'ils soient, et ce dans quelque juridiction que ce soit. Aucune confirmation ou garantie, que ce soit expresse ou implicite, n'est fournie quant à l'exactitude, l'exhaustivité ou la fiabilité des informations contenues dans le document, à l'exception des informations concernant Swissquote Bank, ses filiales et ses sociétés apparentées. Le rapport n'est pas non plus censé être un traité exhaustif ou un résumé des valeurs mobilières, marchés ou développements qui y sont décrits. Swissquote Bank ne garantit pas la réalisation de profits par les investisseurs, ou qu'elle partagera les profits de ses investissements avec les investisseurs ; elle n'accepte non plus aucune responsabilité pour les pertes résultant d'investissements. Les investissements comportent des risques et les investisseurs doivent faire montre de prudence dans leurs décisions d'investissement. Le rapport ne doit pas être traité par ses bénéficiaires comme un substitut à leur propre jugement. Les avis exprimés dans ce rapport ne le sont qu'à des fins d'information et sont susceptibles de changement sans notification préalable et peuvent être différents ou contraires à d'autres avis exprimés par d'autres divisions ou groupes de Swissquote Bank, qui peuvent utiliser des critères ou des hypothèses de base différents. Swissquote Bank décline toute responsabilité pour toute transaction, résultat, gain ou perte, qui découleraient de ce rapport, en tout ou en partie.

Swissquote Bank Strategy Desk décide à sa seule discrétion de ce que la recherche doit couvrir, mettre à jour ou cesser de couvrir. Les analyses contenues dans ce document se basent sur de nombreuses hypothèses. Des hypothèses de base différentes peuvent aboutir à des résultats très différents. Les analystes responsables de la rédaction de ce rapport peuvent interagir avec le personnel du trading desk, le personnel de vente et d'autres entités afin de recueillir, synthétiser et interpréter les informations des marchés. Swissquote Bank n'a aucune obligation de mettre à jour les informations contenues dans le rapport et décline toute responsabilité pour tout résultat, gain ou perte, découlant, en tout ou en partie, sur cette information.

Swissquote Bank interdit spécifiquement la redistribution de ce document en tout ou en partie sans sa permission écrite et décline toute responsabilité. © Swissquote Bank 2014. Tous droits réservés.