

INFORME DIARIO DE ANÁLISIS TÉCNICO

15 de marzo de 2017

EUR / USD



Pronto para apreciarse

- El EUR/USD continúa apreciándose a pesar de la consolidación bajista de su tendencia general, habiendo roto la resistencia horaria del 1.0679 (máximo del 16/02/2017). El soporte horario se ubica en 1.0493 (mínimo del 22/02/2017). Su estructura técnica sugiere una fase de apreciación más acentuada hacia la resistencia del 1.0874 (máximo del 08/12/2017).
- A largo plazo, el patrón de cruz de la muerte de fines de octubre continúa marcando un sesgo bajista, habiendo sido perforado en su momento el soporte clave de 1.0458 (mínimo del 16/03/2015). La resistencia clave se ubica en 1.1714 (máximo del 24/08/2015) y se contempla un retroceso hacia la zona de paridad.

Yann Queleonn | Market Strategist
e-mail: yann.queleonn@swissquote.ch

GBP / USD



Vulnerabilidad que no se disipa

- El GBP/USD extiende su declive a pesar de ciertos intentos de estabilización tras haber perforado el soporte del 1.2254 (mínimo del 19/01/2017). Su estructura técnica lo muestra expuesto a caídas más amplias. La resistencia horaria se ubica en 1.2300 (máximo del 05/03/2017).
- A largo plazo, el patrón bajista se ha acentuado mucho más tras el voto del Brexit, lo cual lo deja expuesto a mayores declives. En esta escala de tiempo, un soporte objetivo razonable se ubica en 1.0520 (01/03/85). Esta tendencia quedaría anulada si se quebrase la resistencia del 1.5018 (24/06/2015). De todos modos, esto último es muy improbable por el momento.

Yann Quelell | Market Strategist
e-mail: yann.quelell@swissquote.ch

USD / JPY



Pausa por debajo de la resistencia del 115.62

- En el USD/JPY se aprecia hacia la resistencia clave del 115.62 (máximo del 19/01/2016). El soporte horario se ubica en 113.56 (mínimo del 06/03/2017). Su estructura técnica lo deja proclive a un mayor avance.

- A largo plazo contemplamos un sesgo bajista. El soporte se encuentra en 96.57 (mínimo del 10/08/2013). Por el momento, es prácticamente improbable que realice un avance gradual hacia la resistencia clave del 135.15 (máximo del 01/02/2002). Su estructura técnica lo deja expuesto en esta escala de tiempo al soporte del 93.79 (mínimo 13/06/2013).

Yann Quelell | Market Strategist
e-mail: yann.quelell@swissquote.ch

USD / CHF

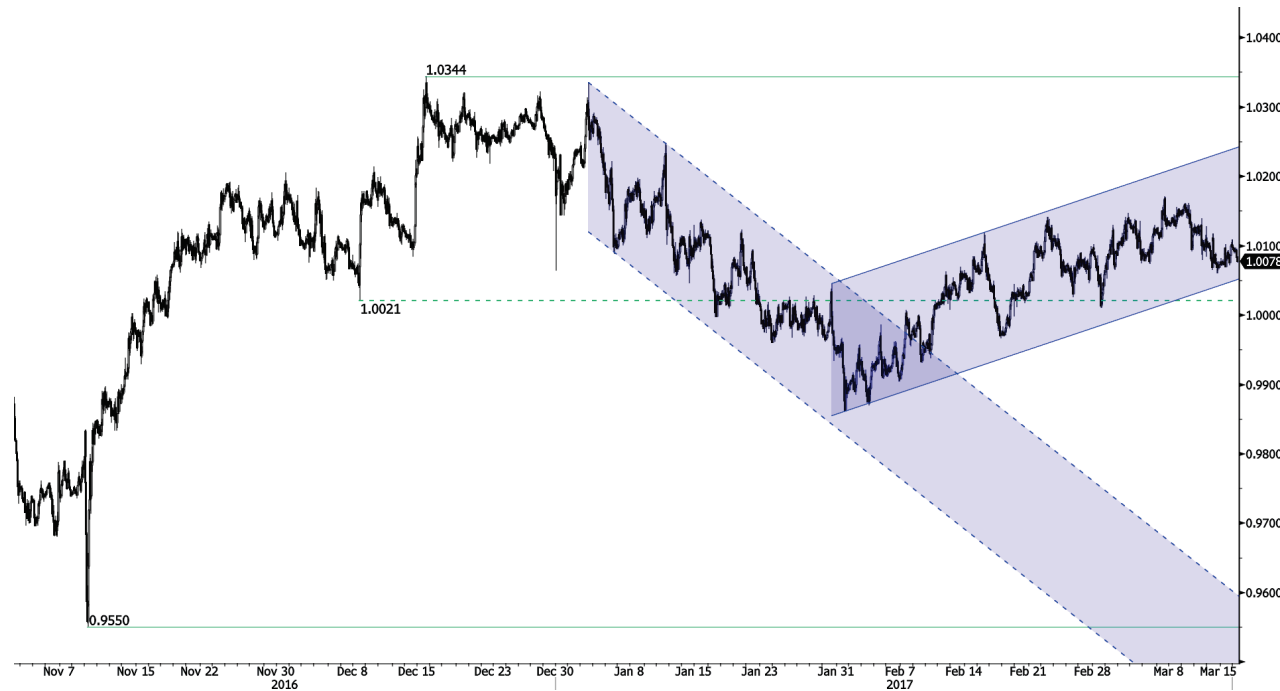

Aproximándose al soporte del canal ascendente

- Aunque el USD/CHF continúa negociándose dentro del canal ascendente horario, el mercado vigila su soporte. La resistencia clave se ubica en 1.0344 (máximo del 15/12/2016), mientras que el soporte horario se ubica en 1.0075 (mínimo del 13/03/2017). Su estructura técnica sugiere el desarrollo de una fase de consolidación.
- A largo plazo, el cruce sigue negociándose dentro del rango formado desde 2011 a pesar de los sacudones surgidos cuando el BNS abandonó la flotación controlada del CHF. Un soporte clave se puede encontrar en 0.8986 (mínimo 30/01/2015). Sin embargo, la estructura técnica favorece una tendencia alcista a largo plazo, desde el cimbronazo en enero de 2015.

Yann Quelell | Market Strategist
e-mail: yann.quelell@swissquote.ch

USD / CAD



Comportamiento oscilante

- La presión compradora ha vuelto a instalarse en el USDCAD tras el quiebre de la resistencia clave del 1.3353 (máximo del 20/01/2017). Dado que hasta antes de que este nivel fuera superado su potencial alcista era acotado, su estructura ahora lo muestra proclive a seguir apreciándose.
- A más largo plazo, hay un cruce de oro de las Medias Móviles Diarias de 50 y 200 periodos, lo que indica mayores presiones alcistas. Una fuerte resistencia está dada en 1.4690 (máximo del 22/01/2016). Un soporte a largo plazo se encuentra en 1.2461 (mínimo del 16/03/2015).

Yann Quelell | Market Strategist
e-mail: yann.quelell@swissquote.ch

AUD / USD

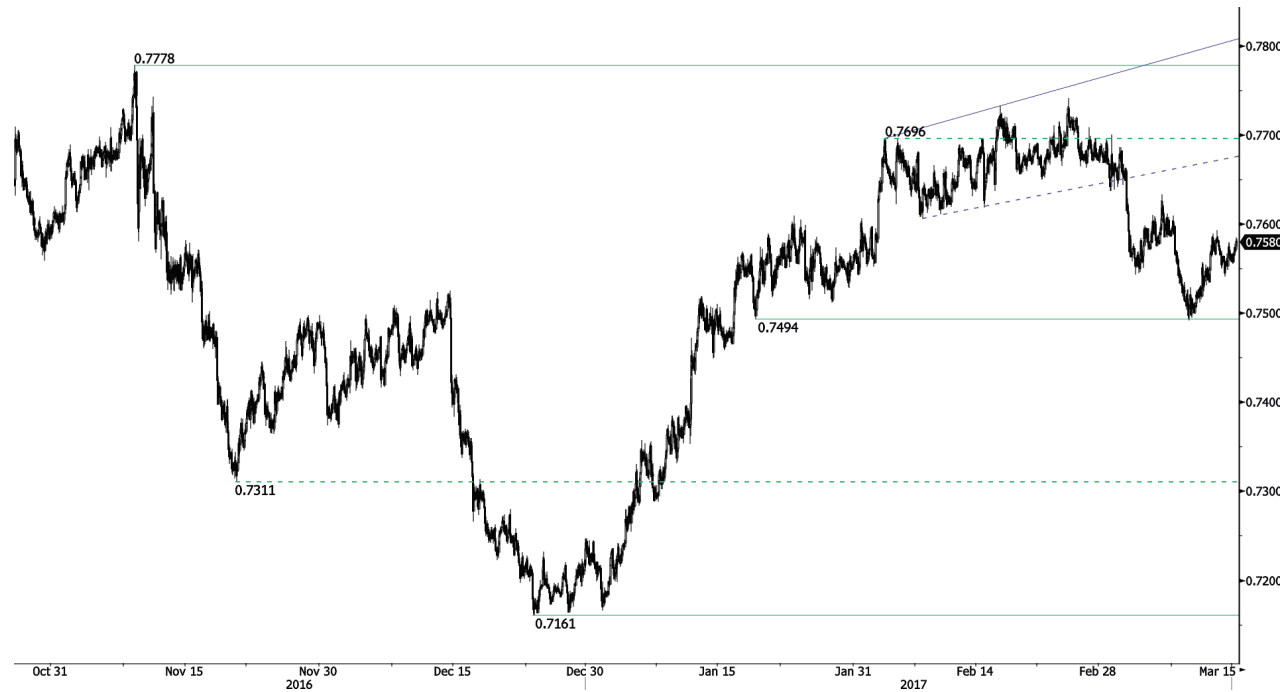

Decaimiento de la demanda a corto plazo

- El AUD/USD aún mantiene una estructura técnica bajista que lo deja expuesto al soporte del 0.7494 (máximo del 19/01/2017). La resistencia clave se ubica en 0.7778 (máximo del 08/11/2016), mientras que la horaria yace en 0.7592 (máximo del 13/03/2017).

- A largo plazo, estamos a la espera de que aparezcan mayores indicios de una culminación de su tendencia bajista. El soporte clave se ubica en 0.6009 (mínimo 31/10/2008). Para anular estas perspectivas bajistas a largo plazo, es necesario constatar el quiebre de la resistencia clave de 0.8295 (máximo del 15/01/2015).

Yann Queleonn | Market Strategist
e-mail: yann.queleonn@swissquote.ch

EUR / CHF



Continúa la presión vendedora

- La presión vendedora en el EUR/CHF continúa acentuándose mientras su estructura técnica sugiere un declive a medio plazo hacia el soporte clave de 1.0623 (mínimo del 24/06/2016). Cabe seguir observando que para el cruce ha pasado a ser normal pegar saltos súbitos dentro de la tendencia general.
- A más largo plazo, la estructura técnica es mixta. La resistencia horaria se encuentra en 1.1200 (máximo del 04/02/2015). Aun así, es probable que el programa QE del BCE siga generando una presión vendedora sobre el euro, lo que afectaría al cruce. Los soportes se encuentran entre 1.0184 (mínimo del 28/01/2015) y 1.0082 (mínimo del 27/01/2015).

Yann Quelell | Market Strategist
e-mail: yann.quelell@swissquote.ch

EUR / JPY



Extensión de avance

- En el EUR/JPY la demanda ha resurgido una vez más, lo que ha permitido romper la resistencia horaria del 121.34 (máximo del 10/02/2017); la resistencia clave yace bastante más distante en 123.31 (máximo del 27/01/2017). Su estructura técnica sugiere una mayor fase de apreciación.

- A más largo plazo, la estructura técnica valida una sucesión de mínimos decrecientes y máximos ascendentes a medio plazo. Como resultado de ello, la resistencia horaria en 149.78 (máximo del 08/12/2014) posiblemente haya marcado el final de la apreciación iniciada en Julio de 2012. Sin embargo, el fuerte soporte en 94.12 (mínimo 24/07/2012) parece ser un objetivo aún bastante lejano.

Yann Quelell | Market Strategist
e-mail: yann.quelell@swissquote.ch

EUR / GBP



En retroceso

- El EURGBP se negocia a la baja a medida que la presión vendedora se acentúa sobre el 0.8800. La resistencia clave se ubica en 0.8854 (máximo del 15/01/2017). Dado que no se encuentra ningún soporte cercano a los niveles actuales, el cruce queda vulnerable a caídas más amplias.
- A largo plazo, el cruce se ha recuperado con creces de los mínimos de 2015. Su estructura técnica sugiere un creciente momentum alcista mientras se negocia por encima de la Media Móvil Diaria de 200 periodos. La resistencia clave se ubica en el nivel psicológico de 0.9500.

Yann Quelell | Market Strategist
e-mail: yann.quelell@swissquote.ch

ORO (denominado en USD)



Pausa bajista

- El oro continúa bajo presión ratificando la fuerte caída de jornadas previas desde la resistencia del 1263 (máximo del 27/02/2017). La mira del mercado continúa sobre el fuerte soporte del 1177 (mínimo del 11/01/2017). De todos modos por el momento, el mercado se ha pausado alrededor del 1200.
- A largo plazo, su estructura técnica muestra el desarrollo de un creciente momentum alcista, donde se necesita la superación del 1392 (17/03/2014) para confirmarla. El soporte clave se encuentra en 1045 (mínimo del 05/02/2010).

Yann Queleenn | Market Strategist
 e-mail: yann.queleenn@swissquote.ch

PLATA (denominada en USD)



En fase de consolidación

- En la plata se observa aún una presión vendedora importante que deja expuesto al soporte horario ubicado en 16.63 (mínimo del 27/01/2017). En lo inmediato, el mercado contempla una reanudación del declive.
- A largo plazo, el patrón de cruz de muerte marca una fuerte probabilidad de un retroceso. La resistencia se ubica en 25.11 (máximo del 28/08/2013). Un fuerte soporte se ubica en 11.75 (20/04/2009).

Yann Quelell | Market Strategist
e-mail: yann.quelell@swissquote.ch

Crudo (denominado en USD)



Se atenúa la presión vendedora alrededor del \$48

- El crudo continúa bajo presión después de que el mercado no lograra romper la resistencia del 55.24 (máximo del 03/01/2017). Tras perder el soporte del 49.61 (08/12/2016), la materia prima queda expuesta a una mayor presión vendedora.
- A largo plazo, el crudo se ha recuperado del fuerte declive del año pasado. Sin embargo, consideramos que es posible una mayor vulnerabilidad. El soporte clave se ubica en 24.82 (mínimo del 13/11/2002) mientras que la resistencia se encuentra en 55.24 (máximo 03/01/2017).

Yann Queleonn | Market Strategist
e-mail: yann.queleonn@swissquote.ch

DISCLAIMER

Si bien se ha realizado el máximo esfuerzo para asegurar que los datos proporcionados y utilizados para la investigación de este documento sean de la mejor calidad, no se puede garantizar que sea totalmente correcto y Swissquote Bank y sus empresas subsidiarias no pueden aceptar responsabilidad de ningún tipo con relación a errores u omisiones, o con relación a la exactitud total de la información aquí contenida. Este documento no constituye una recomendación para vender y/o comprar ningún tipo de producto financiero así como no constituye una oferta y/o solicitud de intervenir en una transacción. Este documento se refiere exclusivamente a una investigación económica y de ningún modo se debe interpretar como un asesoramiento de inversión.

Si bien todo tipo de inversión conlleva algún grado de riesgo, los riesgos de pérdida en transacciones en el mercado forex pueden ser sustanciales. Por lo tanto si usted está considerando operar en este mercado, debe tener conocimiento de los riesgos asociados a esta clase de inversión antes de concretarla. El material presentado aquí de ninguna manera intenta ser un asesoramiento para operar divisas ni tampoco de estrategia. Swissquote Bank realiza un gran esfuerzo para proveer la mejor calidad de información, pero no está en nuestras manos garantizar su total exactitud. Cualquier precio establecido en este informe es exclusivamente como información y no implica una evaluación para activos financieros individuales u otros instrumentos..

Este informe es para su distribución exclusivamente en los términos arriba mencionados y debe estar autorizado por la ley vigente. Ningún dato debe ser tomado como una estrategia de inversión o como recomendación en un asesoramiento personal. El único objetivo de esta publicación es una información de calidad y de ninguna forma debe ser valorado como incitación a comprar o vender cualquier tipo de activo financiero en ningún lugar. No representa ni garantiza sea de forma explícita o implícita la información contenida aquí, salvo en lo referido a los datos de Swissquote Bank, sus empresas subsidiarias y afiliadas. Tampoco pretende brindar un completo informe o resumen sobre activos financieros, mercados o emprendimientos aquí mencionados. Swissquote Bank no asegura que los inversores obtendrán ganancias, tampoco las compartirá en el caso que se concreten así como no asumirá ningún tipo de responsabilidad ante eventuales pérdidas. Las inversiones implican riesgos y quienes los toman deben ser prudentes al momento de tomar decisiones. Este informe no debe ser tomado por quienes lo reciben como un sustituto de su propio criterio. Cualquier opinión expresada en este informe tiene carácter exclusivamente informativo y está sujeto a cambios sin previo aviso; asimismo puede diferir o ser contrario a opiniones expresadas por otras áreas de negocios o grupos de Swissquote Bank como resultado de utilizar diferentes hipótesis o criterios. Swissquote Bank no tiene ninguna obligación o responsabilidad frente a cualquier transacción, resultado, ganancia o pérdida basadas en este informe, total o parcialmente.

La investigación se iniciará, actualizará y cesará únicamente según el criterio del Departamento de Estrategias de Swissquote Bank. Los análisis contenidos aquí están basados en diferentes teorías. Diferentes teorías pueden llevar a diferentes resultados. El (los) analista (s) responsable (s) de la preparación de este informe, pueden interactuar con el personal de sala de operaciones, personal de ventas y otras circunscripciones con el propósito de juntar, sintetizar e interpretar la información del mercado.

Swissquote Bank no tiene ninguna obligación de actualizar o mantener al día la información contenida aquí y no es responsable por ningún resultado, sea ganancia o pérdida basado parcial o totalmente en este informe. © Swissquote Bank 2014. Todos los derechos reservados.