

# INFORME DIARIO DE ANÁLISIS TÉCNICO

8 de marzo de 2017

EUR / USD



Operativa bajista

- El EUR/USD continúa cotizando a la baja. El mercado sigue operando entre la resistencia horaria del 1.0679 (máximo del 16/02/2017) y el soporte horario del 1.0521 (mínimo del 15/02/2017), cuyo quiebre no ha sido confirmado aún. Su estructura técnica sugiere una fase de consolidación más profunda hacia el 1.0500.
- A largo plazo, el patrón de cruz de la muerte de fines de octubre continúa marcando un sesgo bajista, habiendo sido perforado en su momento el soporte clave de 1.0458 (mínimo del 16/03/2015). La resistencia clave se ubica en 1.1714 (máximo del 24/08/2015) y se contempla un retroceso hacia la zona de paridad.

Yann Queleonn | Market Strategist  
e-mail: yann.queleonn@swissquote.ch

GBP / USD

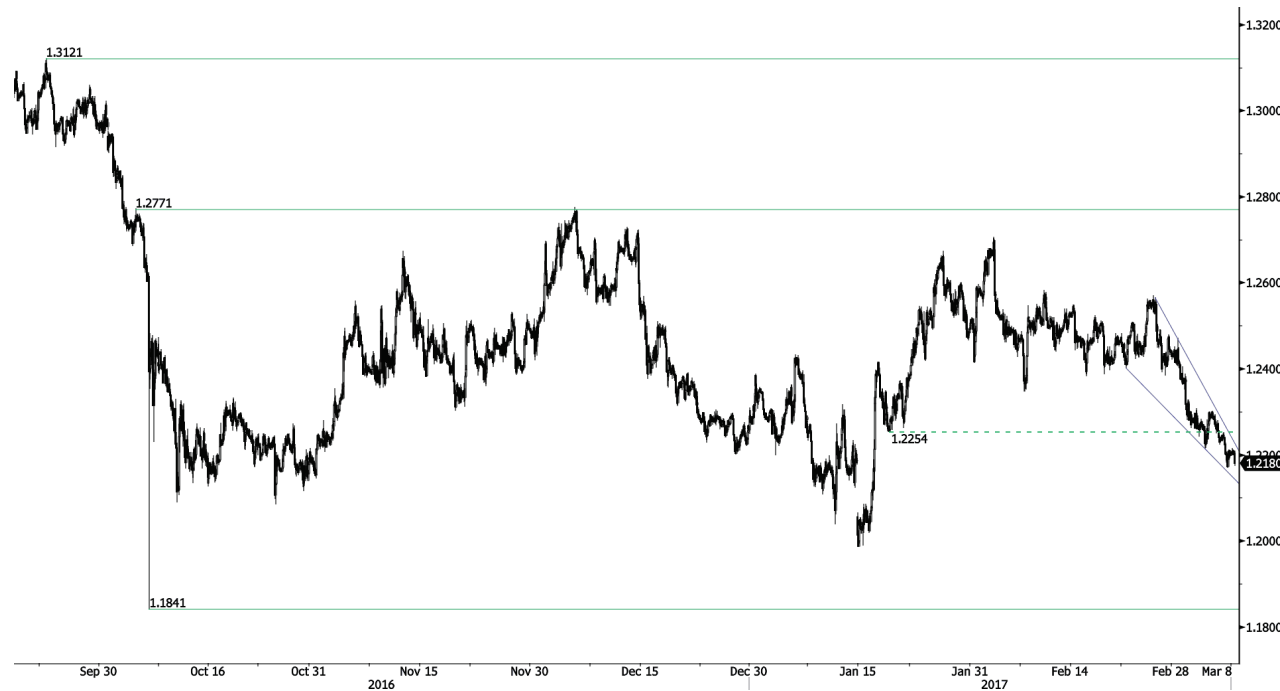

Extensión de declive

- El GBP/USD ha perforado el soporte del 1.2254 (mínimo del 19/01/2017). Su estructura técnica lo muestra expuesto a caídas más amplias. La nueva resistencia horaria se ubica en 1.2214 (máximo intradiario).
- A largo plazo, el patrón bajista se ha acentuado mucho más tras el voto del Brexit, lo cual lo deja expuesto a mayores declives. En esta escala de tiempo, un soporte objetivo razonable se ubica en 1.0520 (01/03/85). Esta tendencia quedaría anulada si se quebrase la resistencia del 1.5018 (24/06/2015). De todos modos, esto último es muy improbable por el momento.

Yann Quelell | Market Strategist  
e-mail: yann.quelell@swissquote.ch

USD / JPY



Tenue demanda

- En el USD/JPY continúa constatándose una presión compradora bastante limitada a corto plazo tras rebotar de los mínimos recientemente registrados. La resistencia clave se ubica en 115.62 (máximo del 19/01/2016). Su estructura técnica sugiere un mayor retroceso hacia el 112.00.
- A largo plazo contemplamos un sesgo bajista. El soporte se encuentra en 96.57 (mínimo del 10/08/2013). Por el momento, es prácticamente improbable que realice un avance gradual hacia la resistencia clave del 135.15 (máximo del 01/02/2002). Se espera que retroceda aún más hacia el soporte en 93.79 (mínimo 13/06/2013).

Yann Queleonn | Market Strategist  
e-mail: yann.queleonn@swissquote.ch

USD / CHF



Extensión de avance

- El USD/CHF continúa apreciándose tras haber desafiado el soporte del 1.0021. El mercado opera con la resistencia horaria fijada por la parte superior del canal ascendente y la resistencia clave del 1.0344 (máximo del 15/12/2016). Su estructura técnica sugiere una mayor apreciación.
- A largo plazo, el cruce sigue negociándose dentro del rango formado desde 2011 a pesar de los sacudones surgidos cuando el BNS abandonó la flotación controlada del CHF. Un soporte clave se puede encontrar en 0.8986 (mínimo 30/01/2015). Sin embargo, la estructura técnica favorece una tendencia alcista a largo plazo, desde el cimbronazo en enero de 2015.

Yann Quelell | Market Strategist  
e-mail: yann.quelell@swissquote.ch

**USD / CAD**

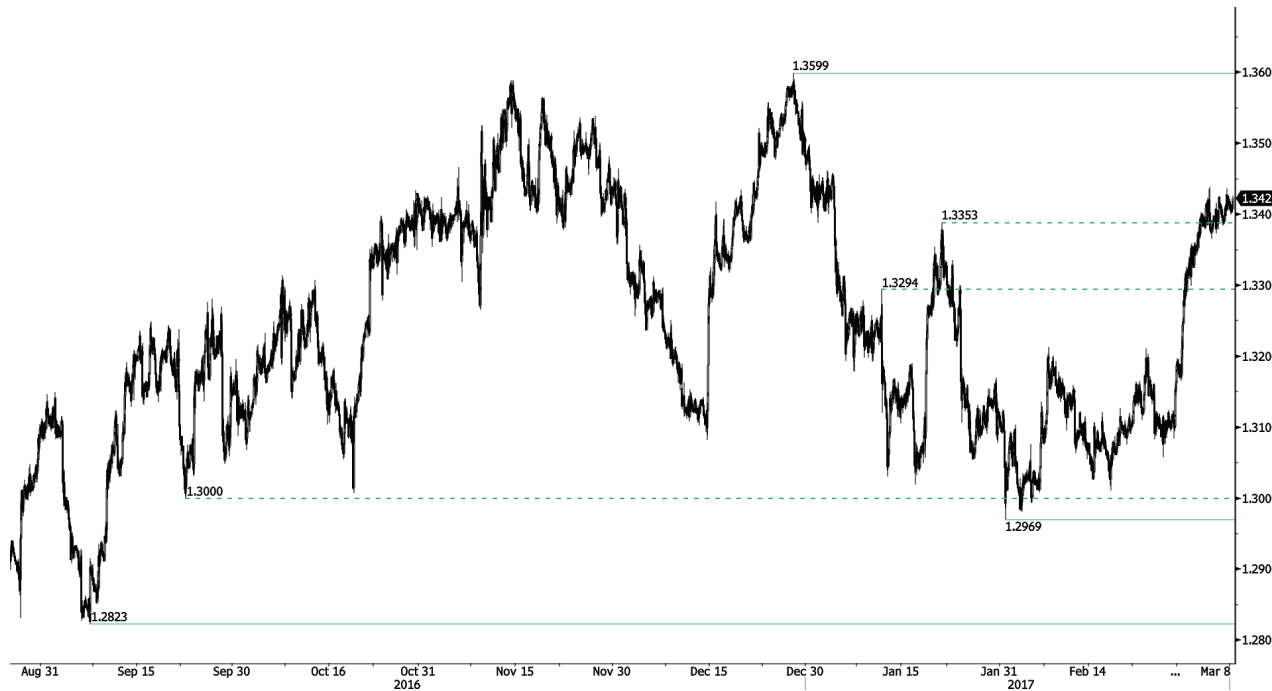

**Consolidándose alrededor del 1.3400**

- El USDCAD se consolida tras romper la resistencia clave del 1.3353 (máximo del 20/01/2017). Siempre y cuando este quiebre no sea confirmado y por ende prevalezca dicho nivel, el potencial alcista del mercado es acotado. De todos modos en lo inmediato, su estructura lo muestra proclive a seguir apreciándose.
- A más largo plazo, hay un cruce de oro de las Medias Móviles Diarias de 50 y 200 períodos, lo que indica mayores presiones alcistas. Una fuerte resistencia está dada en 1.4690 (máximo del 22/01/2016). Un soporte a largo plazo se encuentra en 1.2461 (mínimo del 16/03/2015).

Yann Quelelln | Market Strategist  
 e-mail: yann.quelelln@swissquote.ch

AUD / USD

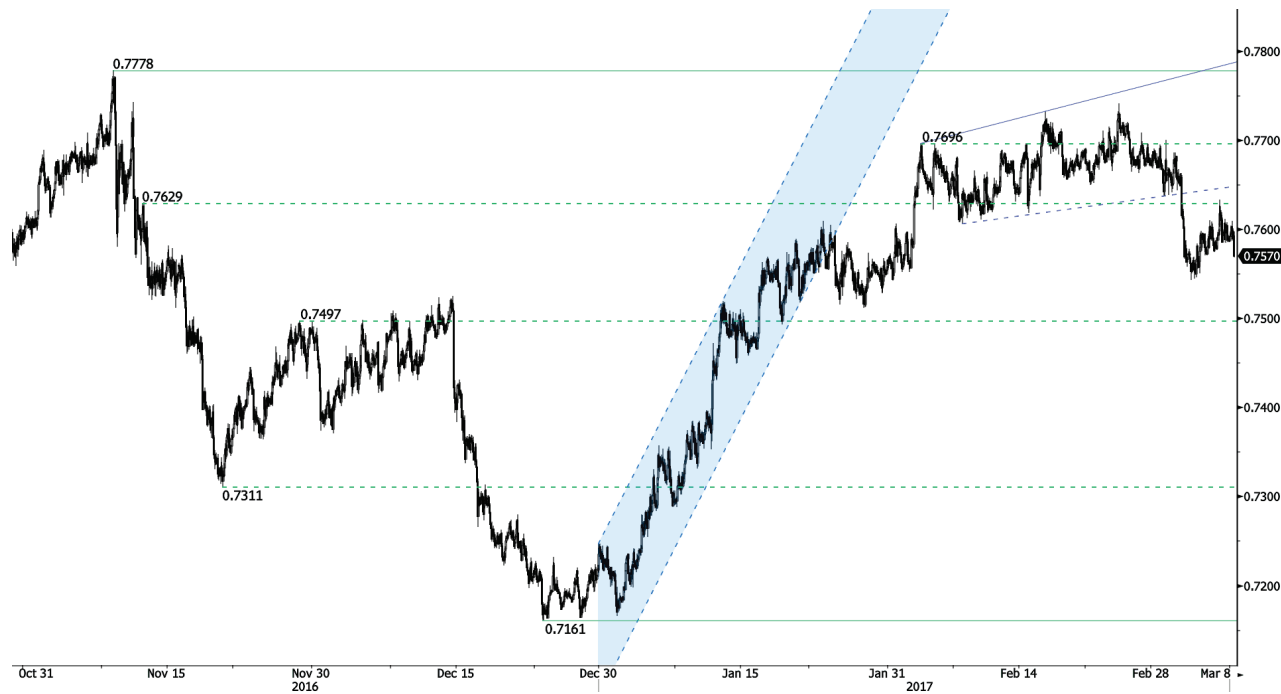

Negociándose a la baja

- El AUD/USD ha caído y roto el soporte del canal ascendente. A pesar de ciertos intentos de estabilización, su estructura técnica lo muestra proclive a una mayor caída. La resistencia clave se ubica en 0.7778 (máximo del 08/11/2016).
- A largo plazo, estamos a la espera de que aparezcan mayores indicios de una culminación de su tendencia bajista. El soporte clave se ubica en 0.6009 (mínimo 31/10/2008). Para anular estas perspectivas bajistas a largo plazo, es necesario constatar el quiebre de la resistencia clave de 0.8295 (máximo del 15/01/2015).

Yann Queleonn | Market Strategist  
e-mail: yann.queleonn@swissquote.ch

EUR / CHF



Extensión de avance

- La presión compradora sobre el EUR/CHF ha reaparecido con fuerza. Dado lo probable que este salto sea temporal, el mercado continúa distante de la fuerte resistencia del 1.0762 (máximo del 27/12/2016). De todos modos a medio plazo, su estructura técnica sugiere la continuación de un patrón bajista hacia el soporte clave de 1.0623 (mínimo del 24/06/2016).
- A más largo plazo, la estructura técnica es mixta. La resistencia horaria se encuentra en 1.1200 (máximo del 04/02/2015). Aun así, es probable que el programa QE del BCE siga generando una presión vendedora sobre el euro, lo que afectaría al cruce. Los soportes se encuentran entre 1.0184 (mínimo del 28/01/2015) y 1.0082 (mínimo del 27/01/2015).

Yann Quelell | Market Strategist  
e-mail: yann.quelell@swissquote.ch



EUR / JPY



Comenzando a retraerse

- En el EUR/JPY se observa un nuevo decaimiento de la demanda tras haber alcanzado la zona del 121.00. Su estructura técnica lo muestra proclive a realizar un nuevo retroceso. La resistencia horaria se ubica en 121.34 (máximo del 10/02/2017) y la clave bastante más distante en 123.31 (máximo del 27/01/2017).

- A más largo plazo, la estructura técnica valida una sucesión de mínimos decrecientes y máximos ascendentes a medio plazo. Como resultado de ello, la resistencia horaria en 149.78 (máximo del 08/12/2014) posiblemente haya marcado el final de la apreciación iniciada en Julio de 2012. Sin embargo, el fuerte soporte en 94.12 (mínimo 24/07/2012) parece ser un objetivo aún bastante lejano.

Yann Quelell | Market Strategist  
e-mail: yann.quelell@swissquote.ch

EUR / GBP



Con la mira en la resistencia del 0.8707

- El EURGBP continúa extendiendo su avance con el mercado contemplando la fuerte resistencia del 0.8707 (máximo del 18/01/2017). De todos modos por debajo de ella, no se descarta que pegue una pausa. Tras el quiebre de la resistencia clave del 0.8645, descartamos el retroceso planteado previamente hacia los soportes de 0.8450 (mínimo del 03/01/2016) y 0.8304 (05/12/2016).

- A largo plazo, el cruce se ha recuperado con creces de los mínimos de 2015. Su estructura técnica sugiere un creciente momentum alcista mientras se negocia por encima de la Media Móvil Diaria de 200 periodos. La resistencia clave se ubica en el nivel psicológico de 0.9500.

Yann Quelelln | Market Strategist  
e-mail: yann.quelelln@swissquote.ch

**ORO (denominado en USD)**



**Continúa acentuándose la presión vendedora**

- El oro no muestra ningún indicio de revertir su reciente caída a pesar de sus últimos rebotes. A su vez a medio plazo, se ha quebrado su patrón alcista, lo que hace que por el momento sea improbable que desafíe nuevamente la resistencia del 1263 (máximo del 27/02/2017).
- A largo plazo, su estructura técnica muestra el desarrollo de un creciente momentum alcista, donde se necesita la superación del 1392 (17/03/2014) para confirmarla. El soporte clave se encuentra en 1045 (mínimo del 05/02/2010).

Yann Queleenn | Market Strategist  
 e-mail: [yann.queleenn@swissquote.ch](mailto:yann.queleenn@swissquote.ch)

PLATA (denominada en USD)



**Desaparece el impulso alcista de corto plazo**

- En la plata se observa una creciente presión vendedora tras haber perdido el soporte del canal ascendente y posteriormente el soporte horario de 17.75 (mínimo del 14/02/2017), lo que deja expuesto al siguiente ubicado en 16.63 (mínimo del 27/01/2017). En lo inmediato, es de esperar una mayor presión bajista.
- A largo plazo, el patrón de cruz de muerte marca una fuerte probabilidad de un retroceso. La resistencia se ubica en 25.11 (máximo del 28/08/2013). Un fuerte soporte se ubica en 11.75 (20/04/2009).

Yann Queleonn | Market Strategist  
e-mail: yann.queleonn@swissquote.ch

**Crudo (denominado en USD)**



**Se mantiene el momentum alcista a pesar de cierta presión vendedora**

- El crudo continúa con oscilaciones alcistas sin poder desafiar con fuerza la resistencia del 55.24 (máximo del 03/01/2017). El mercado descarta la posibilidad de que se corrija a corto plazo hacia la zona del 49.61 (08/12/2016). Por el momento, se espera que siga acentuándose la presión compradora.
- A largo plazo, el crudo se ha recuperado del fuerte declive del año pasado. Sin embargo, consideramos que es posible una mayor vulnerabilidad. El soporte clave se ubica en 24.82 (mínimo del 13/11/2002) mientras que la resistencia se encuentra en 55.24 (máximo 03/01/2017).

Yann Queleonn | Market Strategist  
 e-mail: yann.queleonn@swissquote.ch

## DISCLAIMER

Si bien se ha realizado el máximo esfuerzo para asegurar que los datos proporcionados y utilizados para la investigación de este documento sean de la mejor calidad, no se puede garantizar que sea totalmente correcto y Swissquote Bank y sus empresas subsidiarias no pueden aceptar responsabilidad de ningún tipo con relación a errores u omisiones, o con relación a la exactitud total de la información aquí contenida. Este documento no constituye una recomendación para vender y/o comprar ningún tipo de producto financiero así como no constituye una oferta y/o solicitud de intervenir en una transacción. Este documento se refiere exclusivamente a una investigación económica y de ningún modo se debe interpretar como un asesoramiento de inversión.

Si bien todo tipo de inversión conlleva algún grado de riesgo, los riesgos de pérdida en transacciones en el mercado forex pueden ser sustanciales. Por lo tanto si usted está considerando operar en este mercado, debe tener conocimiento de los riesgos asociados a esta clase de inversión antes de concretarla. El material presentado aquí de ninguna manera intenta ser un asesoramiento para operar divisas ni tampoco de estrategia. Swissquote Bank realiza un gran esfuerzo para proveer la mejor calidad de información, pero no está en nuestras manos garantizar su total exactitud. Cualquier precio establecido en este informe es exclusivamente como información y no implica una evaluación para activos financieros individuales u otros instrumentos.

Este informe es para su distribución exclusivamente en los términos arriba mencionados y debe estar autorizado por la ley vigente. Ningún dato debe ser tomado como una estrategia de inversión o como recomendación en un asesoramiento personal. El único objetivo de esta publicación es una información de calidad y de ninguna forma debe ser valorado como incitación a comprar o vender cualquier tipo de activo financiero en ningún lugar. No representa ni garantiza sea de forma explícita o implícita la información contenida aquí, salvo en lo referido a los datos de Swissquote Bank, sus empresas subsidiarias y afiliadas. Tampoco pretende brindar un completo informe o resumen sobre activos financieros, mercados o emprendimientos aquí mencionados. Swissquote Bank no asegura que los inversores obtendrán ganancias, tampoco las compartirá en el caso que se concreten así como no asumirá ningún tipo de responsabilidad ante eventuales pérdidas. Las inversiones implican riesgos y quienes los toman deben ser prudentes al momento de tomar decisiones. Este informe no debe ser tomado por quienes lo reciben como un sustituto de su propio criterio. Cualquier opinión expresada en este informe tiene carácter exclusivamente informativo y está sujeto a cambios sin previo aviso; asimismo puede diferir o ser contrario a opiniones expresadas por otras áreas de negocios o grupos de Swissquote Bank como resultado de utilizar diferentes hipótesis o criterios. Swissquote Bank no tiene ninguna obligación o responsabilidad frente a cualquier transacción, resultado, ganancia o pérdida basadas en este informe, total o parcialmente.

La investigación se iniciará, actualizará y cesará únicamente según el criterio del Departamento de Estrategias de Swissquote Bank. Los análisis contenidos aquí están basados en diferentes teorías. Diferentes teorías pueden llevar a diferentes resultados. El (los) analista (s) responsable (s) de la preparación de este informe, pueden interactuar con el personal de sala de operaciones, personal de ventas y otras circunscripciones con el propósito de juntar, sintetizar e interpretar la información del mercado.

Swissquote Bank no tiene ninguna obligación de actualizar o mantener al día la información contenida aquí y no es responsable por ningún resultado, sea ganancia o pérdida basado parcial o totalmente en este informe. © Swissquote Bank 2014. Todos los derechos reservados.