

# INFORME DIARIO DE ANÁLISIS TÉCNICO

1° de marzo de 2017

EUR / USD



**Operativa bajista dentro de rango**

- El EUR/USD continúa atrapado dentro de un rango por debajo del 1.0600. El mercado continúa operando entre la resistencia del 1.0679 (máximo del 16/02/2017) y el soporte del 1.0521 (mínimo del 15/02/2017). Su estructura técnica sugiere una fase de consolidación más profunda.
- A largo plazo, el patrón de cruz de la muerte de fines de octubre continúa marcando un sesgo bajista, habiendo sido perforado en su momento el soporte clave de 1.0458 (mínimo del 16/03/2015). La resistencia clave se ubica en 1.1714 (máximo del 24/08/2015) y se contempla un retroceso hacia la zona de paridad.

Peter Rosenstreich | Head of Market Strategy  
e-mail: Peter.Rosenstreich@swissquote.ch

GBP / USD



Negociándose a la baja

- El GBP/USD ha perforado el área de soporte fijada por el 1.2426 (mínimo del 17/02/2017). La resistencia horaria se ubica en 1.2582 (máximo del 09/02/2017) y el primer soporte yace sobre la zona del 1.2400, al cual le sigue el clave en 1.2347 (mínimo del 07/02/2017). Asimismo permanece por debajo de la fuerte resistencia del 1.2771 (máximo del 05/10/2016).

- A largo plazo, el patrón bajista se ha acentuado mucho más tras el voto del Brexit, lo cual lo deja expuesto a mayores declives. En esta escala de tiempo, un soporte objetivo razonable se ubica en 1.0520 (01/03/85). Esta tendencia quedaría anulada si se quebrase la resistencia del 1.5018 (24/06/2015). De todos modos, esto último es muy improbable por el momento.

Peter Rosenstreich | Head of Market Strategy  
e-mail: Peter.Rosenstreich@swissquote.ch

USD / JPY

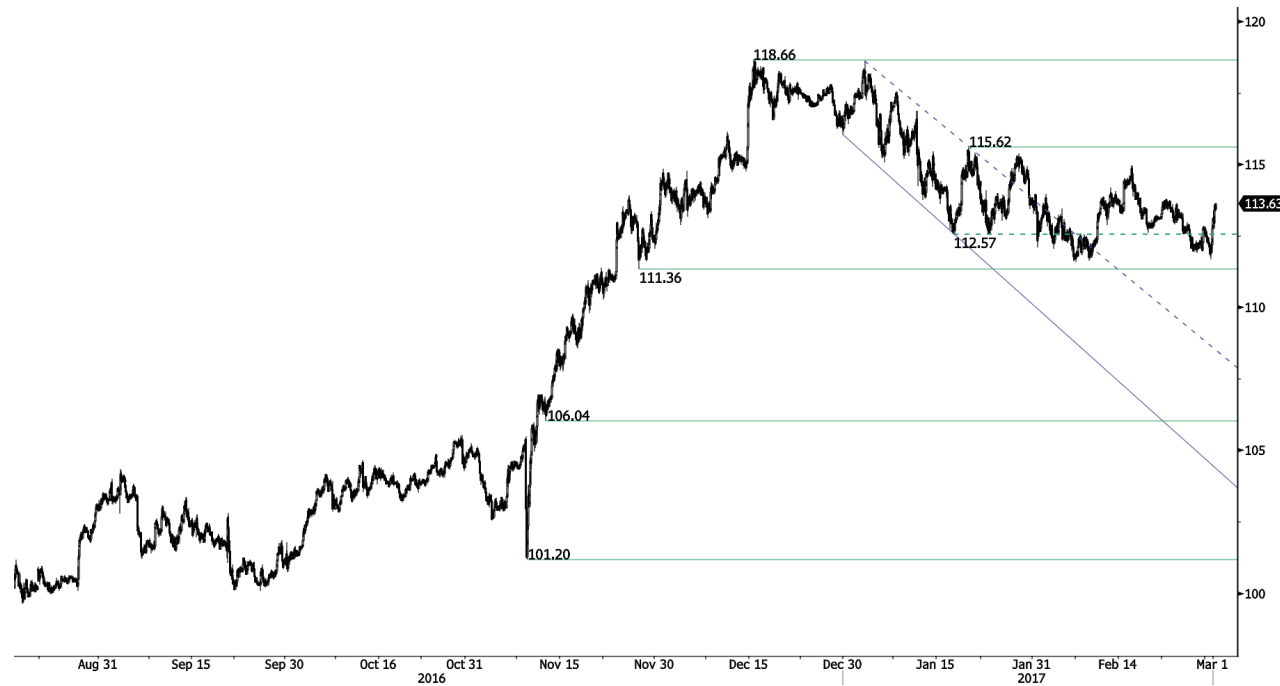

Rebote de recuperación

- En el USD/JPY se observa cierta presión compradora a corto plazo tras rebotar de los mínimos recientemente registrados. La resistencia clave se ubica en 115.62 (máximo del 19/01/2016). Su estructura técnica sugiere un mayor retroceso hacia el soporte del 111.36 (mínimo del 28/11/2016).
- A largo plazo contemplamos un sesgo bajista. El soporte se encuentra en 96.57 (mínimo del 10/08/2013). Por el momento, es prácticamente improbable que realice un avance gradual hacia la resistencia clave del 135.15 (máximo del 01/02/2002). Se espera que retroceda aún más hacia el soporte en 93.79 (mínimo 13/06/2013).

Peter Rosenstreich | Head of Market Strategy  
e-mail: Peter.Rosenstreich@swissquote.ch

USD / CHF



**Rebote alcista**

- El USD/CHF continúa apreciándose tras haber desafiado el soporte del 1.0021. El mercado opera con la resistencia horaria fijada por la parte superior del canal ascendente y la resistencia clave del 1.0344 (máximo del 15/12/2016). Su estructura técnica sugiere una mayor apreciación.
- A largo plazo, el cruce sigue negociándose dentro del rango formado desde 2011 a pesar de los sacudones surgidos cuando el BNS abandonó la flotación controlada del CHF. Un soporte clave se puede encontrar en 0.8986 (mínimo 30/01/2015). Sin embargo, la estructura técnica favorece una tendencia alcista a largo plazo, desde el cimbronazo en enero de 2015.

Peter Rosenstreich | Head of Market Strategy  
e-mail: Peter.Rosenstreich@swissquote.ch

USD / CAD



**Fuerte valorización**

- El USDCAD ha roto la resistencia clave que delimitaba el rango horizontal alrededor del 1.3294. Asimismo el mercado opera con la otra resistencia clave ubicada en 1.3353 (máximo del 20/01/2017). Siempre y cuando esta resistencia no sea quebrada, el potencial alcista del mercado es acotado. De todos modos en lo inmediato, se observa el registro de unos mínimos ascendentes que confirman el proceso subyacente.

- A más largo plazo, hay un cruce de oro de las Medias Móviles Diarias de 50 y 200 períodos, lo que indica mayores presiones alcistas. Una fuerte resistencia está dada en 1.4690 (máximo del 22/01/2016). Un soporte a largo plazo se encuentra en 1.2461 (mínimo del 16/03/2015).

Peter Rosenstreich | Head of Market Strategy  
 e-mail: Peter.Rosenstreich@swissquote.ch

AUD / USD

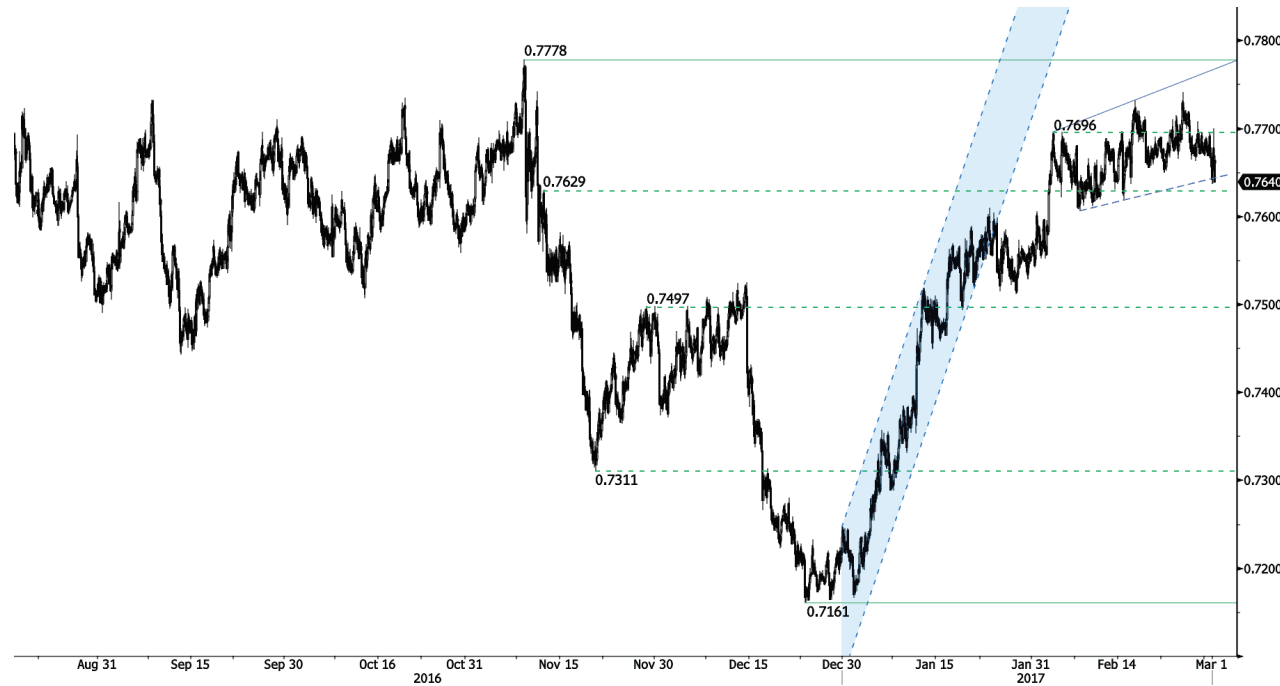

Rebote acotado

- El AUD/USD rebota por estas horas a pesar de que su demanda aún es limitada. El mercado opera contemplando un comportamiento oscilante. La resistencia clave se ubica en 0.7778 (máximo del 08/11/2016) y la siguiente en 0.7835 (máximo del 21/04/2016).
- A largo plazo, estamos a la espera de que aparezcan mayores indicios de una culminación de su tendencia bajista. El soporte clave se ubica en 0.6009 (mínimo 31/10/2008). Para anular estas perspectivas bajistas a largo plazo, es necesario constatar el quiebre de la resistencia clave de 0.8295 (máximo del 15/01/2015).

Peter Rosenreich | Head of Market Strategy  
e-mail: Peter.Rosenreich@swissquote.ch

EUR / CHF



**Fuerte presión bajista**

- Continúa la presión bajista sobre el EUR/CHF a pesar de la demanda constatada a corto plazo. De este modo continúa prevaleciendo la fuerte resistencia del 1.0762 (máximo del 27/12/2016). Su estructura técnica a medio plazo sugiere la continuación de este patrón bajista hacia el soporte clave de 1.0623 (mínimo del 24/06/2016). De todos modos en el ínterin, no se descarta un salto temporal.

- A más largo plazo, la estructura técnica es mixta. La resistencia horaria se encuentra en 1.1200 (máximo del 04/02/2015). Aun así, es probable que el programa QE del BCE siga generando una presión vendedora sobre el euro, lo que afectaría al cruce. Los soportes se encuentran entre 1.0184 (mínimo del 28/01/2015) y 1.0082 (mínimo del 27/01/2015).

Peter Rosenstreich | Head of Market Strategy  
e-mail: Peter.Rosenstreich@swissquote.ch



**EUR / JPY**

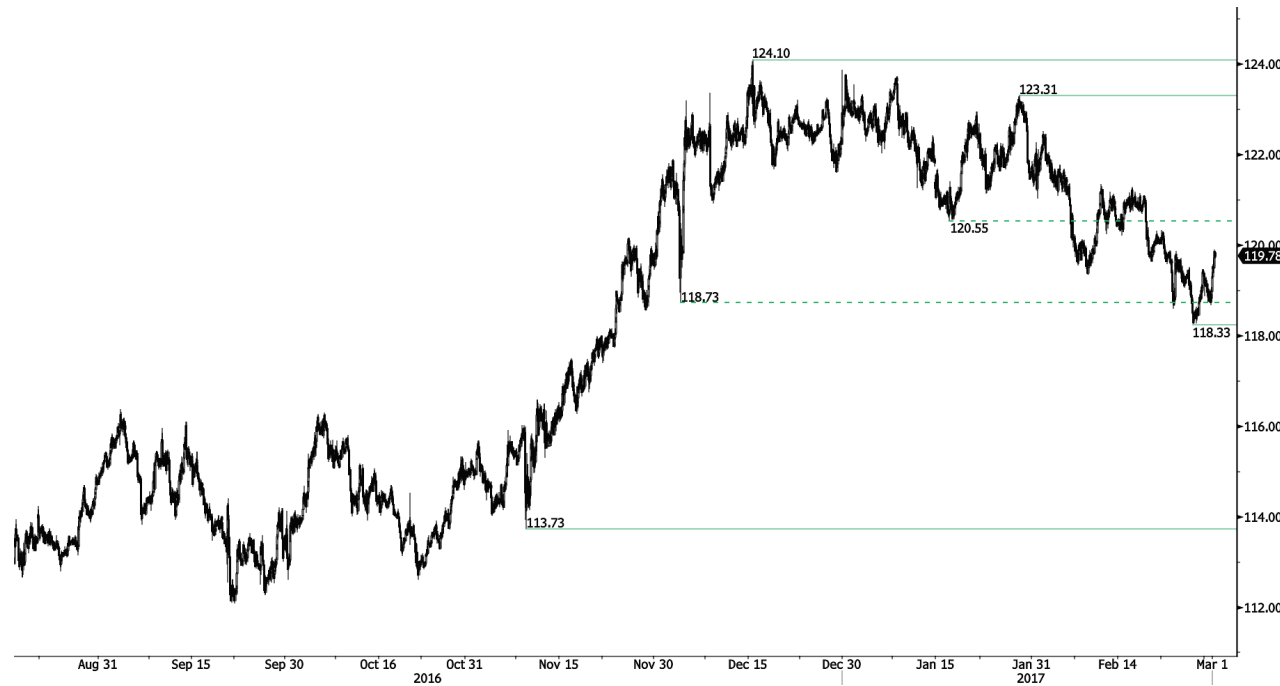

**Rebote alcista que no convence**

- El EUR/JPY extiende su rebote tras desafiar el soporte del 118.73 (mínimo del 05/12/2016). La resistencia horaria se ubica en 120.55 (mínimo del 17/01/2017) y la clave en 123.31 (máximo del 27/01/2017). Su estructura técnica sugiere el inicio de una nueva fase bajista.
- A más largo plazo, la estructura técnica valida una sucesión de mínimos decrecientes y máximos ascendentes a medio plazo. Como resultado de ello, la resistencia horaria en 149.78 (máximo del 08/12/2014) posiblemente haya marcado el final de la apreciación iniciada en Julio de 2012. Sin embargo, el fuerte soporte en 94.12 (mínimo 24/07/2012) parece ser un objetivo aún bastante lejano.

Peter Rosenstreich | Head of Market Strategy  
 e-mail: Peter.Rosenstreich@swissquote.ch

EUR / GBP



Negociándose al alza

- El EURGBP ha extendido su avance para desafiar la resistencia del canal bajista en 0.8549. Mientras prevalezca la resistencia clave del 0.8645, no descartamos un mayor retroceso hacia los soportes de 0.8450 (mínimo del 03/01/2016) y 0.8304 (05/12/2016).
- A largo plazo, el cruce se ha recuperado con creces de los mínimos de 2015. Su estructura técnica sugiere un creciente momentum alcista mientras se negocia por encima de la Media Móvil Diaria de 200 periodos. La resistencia clave se ubica en el nivel psicológico de 0.9500.

Peter Rosenstreich | Head of Market Strategy  
e-mail: Peter.Rosenstreich@swissquote.ch

**ORO (denominado en USD)**

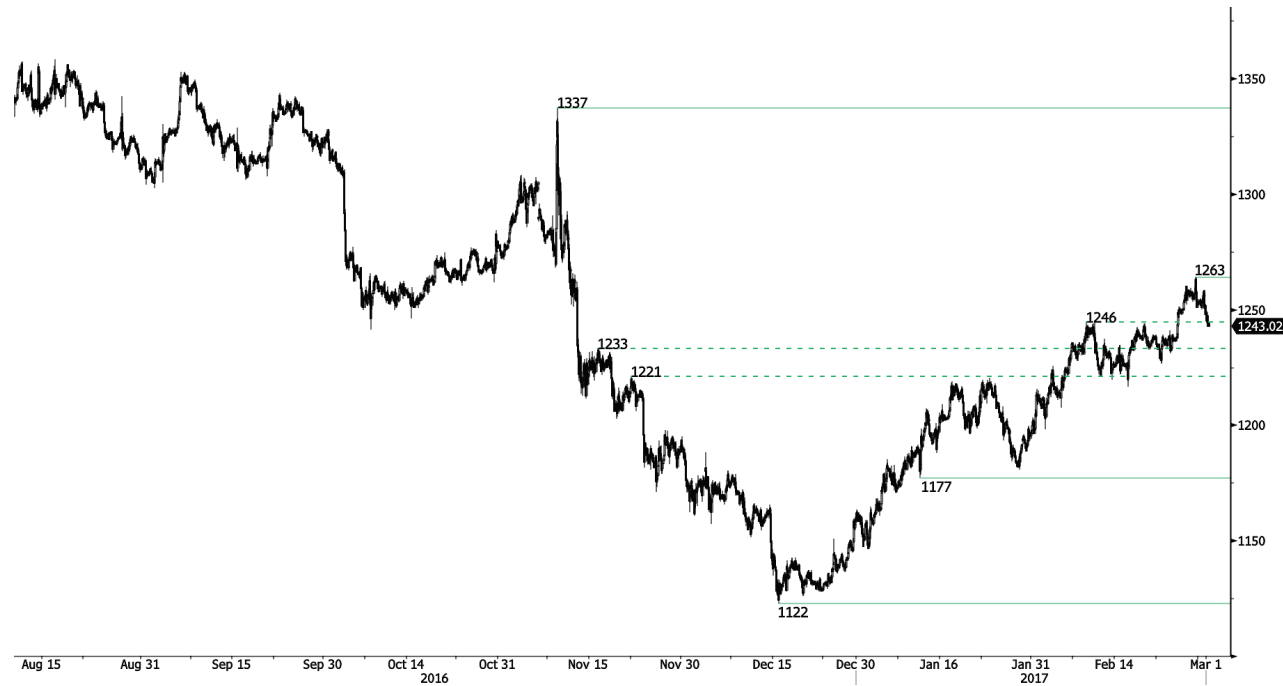

**Cambio de dirección a la baja**

- El oro no muestra ningún indicio de revertir el retroceso iniciado ayer. El soporte horario se ubica en 1246 (mínimo del 08/02/2017), al cual le sigue ubicado en 1233 (mínimo del 21/02/2016). Su estructura técnica muestra a medio plazo un rumbo claramente en ascenso con la posibilidad de un nuevo desafío a la resistencia del 1263.
- A largo plazo, su estructura técnica muestra el desarrollo de un creciente momentum alcista, donde se necesita la superación del 1392 (17/03/2014) para confirmarla. El soporte clave se encuentra en 1045 (mínimo del 05/02/2010).

Peter Rosenstreich | Head of Market Strategy  
 e-mail: Peter.Rosenstreich@swissquote.ch

**PLATA (denominada en USD)**



**Manteniendo su pausa**

- La plata finalmente ha salido de la zona de peligro donde se generaban fuertes presiones bajistas. De este modo vuelve a recuperar su momentum alcista alejándose de los soportes horarios ubicados en 17.75 (mínimo del 14/02/2017) y 16.63 (mínimo del 27/01/2017). A medio plazo, el mercado contempla el objetivo del 19.00.
- A largo plazo, el patrón de cruz de muerte marca una fuerte probabilidad de un retroceso. La resistencia se ubica en 25.11 (máximo del 28/08/2013). Un fuerte soporte se ubica en 11.75 (20/04/2009).

Peter Rosenstreich | Head of Market Strategy  
 e-mail: Peter.Rosenstreich@swissquote.ch

Crudo (denominado en USD)



Se mantiene el comportamiento oscilante

- El crudo continúa vacilando sin poder desafiar con fuerza la resistencia del 55.24 (máximo del 03/01/2017). El mercado descarta la posibilidad de que se corrija a corto plazo hacia la zona del 49.61 (08/12/2016). Por el momento, se espera una presión compradora más acentuada.
- A largo plazo, el crudo se ha recuperado del fuerte declive del año pasado. Sin embargo, consideramos que es posible una mayor vulnerabilidad. El soporte clave se ubica en 24.82 (mínimo del 13/11/2002) mientras que la resistencia se encuentra en 55.24 (máximo 03/01/2017).

Peter Rosenstreich | Head of Market Strategy  
e-mail: Peter.Rosenstreich@swissquote.ch

## DISCLAIMER

Si bien se ha realizado el máximo esfuerzo para asegurar que los datos proporcionados y utilizados para la investigación de este documento sean de la mejor calidad, no se puede garantizar que sea totalmente correcto y Swissquote Bank y sus empresas subsidiarias no pueden aceptar responsabilidad de ningún tipo con relación a errores u omisiones, o con relación a la exactitud total de la información aquí contenida. Este documento no constituye una recomendación para vender y/o comprar ningún tipo de producto financiero así como no constituye una oferta y/o solicitud de intervenir en una transacción. Este documento se refiere exclusivamente a una investigación económica y de ningún modo se debe interpretar como un asesoramiento de inversión.

Si bien todo tipo de inversión conlleva algún grado de riesgo, los riesgos de pérdida en transacciones en el mercado forex pueden ser sustanciales. Por lo tanto si usted está considerando operar en este mercado, debe tener conocimiento de los riesgos asociados a esta clase de inversión antes de concretarla. El material presentado aquí de ninguna manera intenta ser un asesoramiento para operar divisas ni tampoco de estrategia. Swissquote Bank realiza un gran esfuerzo para proveer la mejor calidad de información, pero no está en nuestras manos garantizar su total exactitud. Cualquier precio establecido en este informe es exclusivamente como información y no implica una evaluación para activos financieros individuales u otros instrumentos.

Este informe es para su distribución exclusivamente en los términos arriba mencionados y debe estar autorizado por la ley vigente. Ningún dato debe ser tomado como una estrategia de inversión o como recomendación en un asesoramiento personal. El único objetivo de esta publicación es una información de calidad y de ninguna forma debe ser valorado como incitación a comprar o vender cualquier tipo de activo financiero en ningún lugar. No representa ni garantiza sea de forma explícita o implícita la información contenida aquí, salvo en lo referido a los datos de Swissquote Bank, sus empresas subsidiarias y afiliadas. Tampoco pretende brindar un completo informe o resumen sobre activos financieros, mercados o emprendimientos aquí mencionados. Swissquote Bank no asegura que los inversores obtendrán ganancias, tampoco las compartirá en el caso que se concreten así como no asumirá ningún tipo de responsabilidad ante eventuales pérdidas. Las inversiones implican riesgos y quienes los toman deben ser prudentes al momento de tomar decisiones. Este informe no debe ser tomado por quienes lo reciben como un sustituto de su propio criterio. Cualquier opinión expresada en este informe tiene carácter exclusivamente informativo y está sujeto a cambios sin previo aviso; asimismo puede diferir o ser contrario a opiniones expresadas por otras áreas de negocios o grupos de Swissquote Bank como resultado de utilizar diferentes hipótesis o criterios. Swissquote Bank no tiene ninguna obligación o responsabilidad frente a cualquier transacción, resultado, ganancia o pérdida basadas en este informe, total o parcialmente.

La investigación se iniciará, actualizará y cesará únicamente según el criterio del Departamento de Estrategias de Swissquote Bank. Los análisis contenidos aquí están basados en diferentes teorías. Diferentes teorías pueden llevar a diferentes resultados. El (los) analista (s) responsable (s) de la preparación de este informe, pueden interactuar con el personal de sala de operaciones, personal de ventas y otras circunscripciones con el propósito de juntar, sintetizar e interpretar la información del mercado.

Swissquote Bank no tiene ninguna obligación de actualizar o mantener al día la información contenida aquí y no es responsable por ningún resultado, sea ganancia o pérdida basado parcial o totalmente en este informe. © Swissquote Bank 2014. Todos los derechos reservados.