

INFORME DIARIO DE ANÁLISIS TÉCNICO

27 de enero de 2017

EUR / USD



En fase de consolidación.

- El momentum del EUR/USD todavía es generalmente positivo a pesar de la consolidación bajista. La resistencia horaria está implícita por el límite superior del canal alcista en torno a 1.0800. El soporte horario se ubica en 1.0590 (mínimo 19/01/2016) y 1.0341 (mínimo 03/01/2017). Se espera una continua apreciación hacia el nivel de 1.0800.
- A largo plazo, el patrón de cruz de la muerte de fines de octubre continúa marcando un sesgo bajista, habiendo sido perforado en su momento el soporte clave de 1.0458 (mínimo del 16/03/2015). La resistencia clave se ubica en 1.1714 (máximo del 24/08/2015) y se contempla un retroceso hacia la zona de paridad.

Yann Quelell | Market Strategist
e-mail: yann.quelell@swissquote.ch

GBP / USD



Camino allanado hacia la resistencia en 1.2771.

- La demanda del GBP/USD se ha acrecentado ampliamente hacia 1.2771 y se desvanece en torno a 1.2550. La estructura técnica parece mostrar todavía un potencial positivo. El soporte horario está dado en 1.2254 (mínimo 19/01/2016). Se espera otro movimiento alcista.
- A largo plazo, el patrón bajista se ha acentuado mucho más tras el voto del Brexit, lo cual lo deja expuesto a mayores declives. En esta escala de tiempo, un soporte objetivo razonable se ubica en 1.0520 (01/03/85). Esta tendencia quedaría anulada si se quebrase la resistencia del 1.5018 (24/06/15). De todos modos, esto último es muy improbable por el momento.

Yann Quelell | Market Strategist
e-mail: yann.quelell@swissquote.ch

USD / JPY



Quiebre alcista.

- El USD/JPY ha salido sorpresivamente del canal bajista luego de alcanzar la resistencia implícita por el límite superior. La resistencia horaria está ubicada en 115.62 (máximo 19/01/2016) mientras el soporte está dado en 111.36 (mínimo 28/11/2016). Se espera ver más movimientos bajistas.

- A largo plazo contemplamos un sesgo bajista. El soporte se encuentra en 96.57 (mínimo del 10/08/2013). Por el momento, es prácticamente improbable que realice un avance gradual hacia la resistencia clave del 135.15 (máximo del 01/02/2002). Se espera que retroceda aún más hacia el soporte en 93.79 (mínimo 13/06/2013).

Yann Quelell | Market Strategist
e-mail: yann.quelell@swissquote.ch

USD / CHF



Opera en torno al nivel de paridad.

- El momentum del USD/CHF es claramente bajista. El par ha perforado la zona de paridad. Una resistencia clave está dada lejos en 1.0344 (máximo 15/12/2016). El camino está allanado para un mayor declive.
- A largo plazo, el cruce sigue negociándose dentro del rango formado desde 2011 a pesar de los sacudones surgidos cuando el BNS abandonó la flotación controlada del CHF. Un soporte clave se puede encontrar en 0.8986 (mínimo 30/01/2015). Sin embargo, la estructura técnica favorece una tendencia alcista a largo plazo, desde el cimbronazo en enero de 2015.

Yann Quelell | Market Strategist
e-mail: yann.quelell@swissquote.ch

USD / CAD

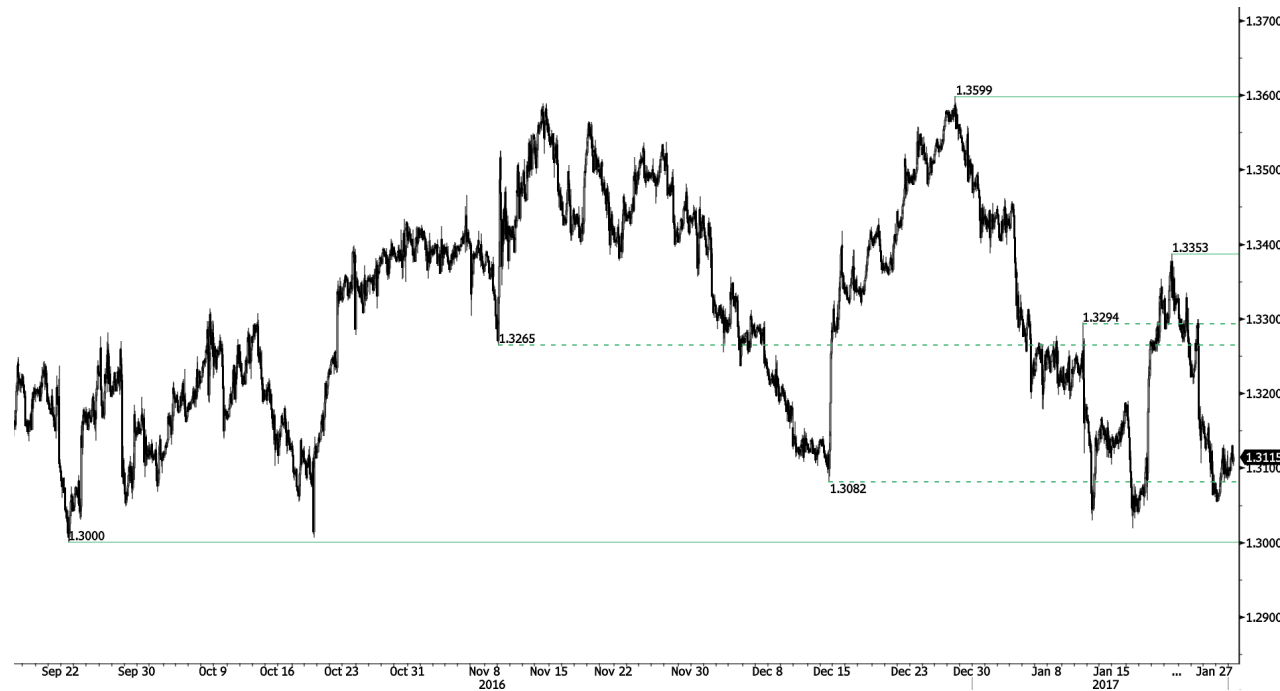

Rebota al alza en la zona de soporte fuerte.

- El USD/CAD opera a la baja. La volatilidad ha disminuido. El par definitivamente está orientado a la baja. El soporte clave se ubica en 1.3000 (mínimo 22/09/2016). Una resistencia horaria se encuentra lejana en 1.3388 (máximo 20/01/2017). Se espera que siga depreciándose.
- A más largo plazo, hay un cruce de oro de medias de 50 y 200 días, lo que indica mayores presiones alcistas. Una fuerte resistencia está dada en 1.4690 (máximo 22/01/2016). Un soporte a largo plazo se encuentra en 1.2461 (mínimo 16/03/2015).

Yann Quelell | Market Strategist
e-mail: yann.quelell@swissquote.ch

AUD / USD



Vulnerable.

- Se desvanece la demanda del AUD/USD dada la actual consolidación. El par opera entre 0.7520 y 0.7600. La resistencia horaria se ubica en 0.7609 (máximo 24/01/2017). Una resistencia fuerte se pueden encontrar en 0.7835 (máximo 21/04/2016). Se espera ver una consolidación continua.
- A largo plazo, estamos a la espera de que aparezcan mayores indicios de una culminación de su tendencia bajista. El soporte clave se ubica en 0.6009 (mínimo 31/10/2008). Para anular estas perspectivas bajistas a largo plazo, es necesario constatar el quiebre de la resistencia clave de 0.8295 (máximo del 15/01/2015).

Yann Quelell | Market Strategist
e-mail: yann.quelell@swissquote.ch

EUR / CHF



Las presiones vendedoras aumentan en torno a 1.0750.

- Las presiones vendedoras del EUR/CHF han aumentado fuertemente. La resistencia horaria está dada en 1.0762 (máximo 27/12/2016) mientras se ha perforado el soporte horario en 1.0678 (mínimo 21/12/2016). El patrón a medio plazo sugiere continuas presiones bajistas hacia el soporte clave en 1.0623 (mínimo 24/06/2016).
- A más largo plazo, la estructura técnica se mantiene positiva. La resistencia horaria se encuentra en 1.1200 (máximo del 04/02/2015). Aun así, es probable que el programa QE del BCE siga generando una presión vendedora sobre el euro, lo que afectaría al cruce. Los soportes se encuentran entre 1.0184 (mínimo del 28/01/2015) y 1.0082 (mínimo del 27/01/2015).

Yann Quelelln | Market Strategist
e-mail: yann.quelelln@swissquote.ch

EUR / JPY



Se aprecia.

- Crece la demanda del EUR/JPY. Se ha perforado la resistencia horaria ubicada en 122.95 (máximo 20/01/2017) entre el soporte horario en 120.55 (mínimo 17/01/2017) y la resistencia en 122.95 (máximo 20/01/2017). Su estructura técnica sugiere un quiebre del momentum bajista.
- A más largo plazo, la estructura técnica valida una sucesión de mínimos decrecientes y máximos ascendentes a medio plazo. Como resultado de ello, la resistencia horaria en 149.78 (máximo del 08/12/2014) posiblemente haya marcado el final de la apreciación iniciada en Julio de 2012. Sin embargo, un soporte en 94.12 (mínimo 24/07/2012) parece estar lejos.

Yann Quelell | Market Strategist
e-mail: yann.quelell@swissquote.ch

EUR / GBP



Presiona a la baja.

- El EUR/GBP vuelve a estar dentro del canal de tendencia alcista anterior. La resistencia horaria está dada por 0.8854 (máximo 15/01/2017). El quiebre del nivel de 0.8600 indica una ampliación del momentum bajista. El camino está allanado hacia el soporte en 0.8304 (05/12/2016).

- A largo plazo, el cruce se recupera de los mínimos recientes de 2015. Su estructura técnica sugiere un creciente momentum alcista mientras se negocia bien por encima de la Media Móvil Diaria de 200 períodos. La resistencia clave se ubica en el nivel psicológico de 0.9500.

Yann Quelell | Market Strategist
e-mail: yann.quelell@swissquote.ch

ORO (denominado en USD)



Vulnerable.

- El oro vuelve a estar en una fase bajista. La resistencia horaria está dada en 1221 (máximo 22/11/2016). El soporte se ubica en 1196 (mínimo 19/01/2017). El soporte clave se ubica en 1122 (mínimo 15/12/2016).
- A largo plazo, su estructura técnica muestra el desarrollo de un creciente momentum alcista, donde se necesita la superación del 1392 (17/03/2014) para confirmarla. El soporte clave se encuentra en 1045 (mínimo del 05/02/2010).

Yann Quelelln | Market Strategist
e-mail: yann.quelelln@swissquote.ch

PLATA (denominada en USD)



Cae la demanda.

- La plata ha alcanzado un nivel donde las presiones bajistas parecen ser importantes. Aún así, la materia prima está saliendo del momentum alcista. El soporte horario se puede encontrar en 16.34 (mínimo 06/01/2017) y luego en 15.63 (20/12/2016).
- A largo plazo, la cruz de la muerte indica posibles movimientos bajistas. La resistencia se ubica en 25.11 (máxima del 28/08/2013). Un soporte fuerte se puede encontrar en 11.75 (20/04/2009).

Yann Quelell | Market Strategist
e-mail: yann.quelell@swissquote.ch

Barril de crudo (denominado en USD)



Aumento de la demanda en el corto plazo.

- El crudo finalmente ha escapado la zona de resistencia en torno a 53/53.50 (máximo 03/01/2017). La materia prima debe romper la resistencia en 55.24 (máximo 03/01/2017) para confirmar presiones compradoras más fuertes. Además, su estructura técnica sugiere una corrección en el corto plazo a 49.61 (08/12/2016) si se rompe el soporte en 50.71 (mínimo 10/01/2017).
- A largo plazo, el crudo se ha recuperado del fuerte declive del año pasado. Sin embargo, consideramos que es posible una mayor vulnerabilidad. El soporte clave se ubica en 24.82 (mínimo del 13/11/2002) mientras que la resistencia se encuentra en 55.24 (máximo 03/01/2017).

Yann Quelelln | Market Strategist
e-mail: yann.quelelln@swissquote.ch

DISCLAIMER

Si bien se ha realizado el máximo esfuerzo para asegurar que los datos proporcionados y utilizados para la investigación de este documento sean de la mejor calidad, no se puede garantizar que sea totalmente correcto y Swissquote Bank y sus empresas subsidiarias no pueden aceptar responsabilidad de ningún tipo con relación a errores u omisiones, o con relación a la exactitud total de la información aquí contenida. Este documento no constituye una recomendación para vender y/o comprar ningún tipo de producto financiero así como no constituye una oferta y/o solicitud de intervenir en una transacción. Este documento se refiere exclusivamente a una investigación económica y de ningún modo se debe interpretar como un asesoramiento de inversión.

Si bien todo tipo de inversión conlleva algún grado de riesgo, los riesgos de pérdida en transacciones en el mercado forex pueden ser sustanciales. Por lo tanto si usted está considerando operar en este mercado, debe tener conocimiento de los riesgos asociados a esta clase de inversión antes de concretarla. El material presentado aquí de ninguna manera intenta ser un asesoramiento para operar divisas ni tampoco de estrategia. Swissquote Bank realiza un gran esfuerzo para proveer la mejor calidad de información, pero no está en nuestras manos garantizar su total exactitud. Cualquier precio establecido en este informe es exclusivamente como información y no implica una evaluación para activos financieros individuales u otros instrumentos.

Este informe es para su distribución exclusivamente en los términos arriba mencionados y debe estar autorizado por la ley vigente. Ningún dato debe ser tomado como una estrategia de inversión o como recomendación en un asesoramiento personal. El único objetivo de esta publicación es una información de calidad y de ninguna forma debe ser valorado como incitación a comprar o vender cualquier tipo de activo financiero en ningún lugar. No representa ni garantiza sea de forma explícita o implícita la información contenida aquí, salvo en lo referido a los datos de Swissquote Bank, sus empresas subsidiarias y afiliadas. Tampoco pretende brindar un completo informe o resumen sobre activos financieros, mercados o emprendimientos aquí mencionados. Swissquote Bank no asegura que los inversores obtendrán ganancias, tampoco las compartirá en el caso que se concreten así como no asumirá ningún tipo de responsabilidad ante eventuales pérdidas. Las inversiones implican riesgos y quienes los toman deben ser prudentes al momento de tomar decisiones. Este informe no debe ser tomado por quienes lo reciben como un sustituto de su propio criterio. Cualquier opinión expresada en este informe tiene carácter exclusivamente informativo y está sujeto a cambios sin previo aviso; asimismo puede diferir o ser contrario a opiniones expresadas por otras áreas de negocios o grupos de Swissquote Bank como resultado de utilizar diferentes hipótesis o criterios. Swissquote Bank no tiene ninguna obligación o responsabilidad frente a cualquier transacción, resultado, ganancia o pérdida basadas en este informe, total o parcialmente.

La investigación se iniciará, actualizará y cesará únicamente según el criterio del Departamento de Estrategias de Swissquote Bank. Los análisis contenidos aquí están basados en diferentes teorías. Diferentes teorías pueden llevar a diferentes resultados. El (los) analista (s) responsable (s) de la preparación de este informe, pueden interactuar con el personal de sala de operaciones, personal de ventas y otras circunscripciones con el propósito de juntar, sintetizar e interpretar la información del mercado.

Swissquote Bank no tiene ninguna obligación de actualizar o mantener al día la información contenida aquí y no es responsable por ningún resultado, sea ganancia o pérdida basado parcial o totalmente en este informe. © Swissquote Bank 2014. Todos los derechos reservados.