

# INFORME DIARIO DE ANÁLISIS TÉCNICO

23 de enero de 2017

EUR / USD



En alza.

- El momentum del EUR/USD todavía es generalmente positivo a pesar de la consolidación. La resistencia horaria está implícita por el límite superior del canal alcista en torno a 1.0750. El soporte horario se ubica en 1.0590 (mínimo 19/01/2016) y 1.0341 (mínimo 03/01/2017). Se espera una continua apreciación.
- A más largo plazo, la cruz de la muerte de finales de octubre indicó una tendencia bajista. El par ha perforado el soporte clave en 1.0458 (mínimo 16/03/2015). Una resistencia clave se mantiene en 1.1714 (máximo 24/08/2015). Se espera que se dirija hacia la paridad.

Yann Quelell | Market Strategist  
e-mail: yann.quelell@swissquote.ch

GBP / USD



**Apreciación continua.**

- El GBP/USD alcanzó el nivel de 1.2400 antes de rebotar a la baja. La estructura técnica parece mostrar un potencial positivo. Una resistencia horaria está dada en 1.2416 (máximo 17/01/2016) mientras que el soporte horario está dado en 1.2254 (mínimo 19/01/2016). Se espera que siga apreciándose hacia el nivel de 1.2500.
- El patrón técnico a largo plazo es aún más negativo desde la votación de la Brexit que ha allanado el camino para un mayor declive. El soporte a largo plazo que se localiza en 1.0520 (01/03/85) representa un objetivo decente. Una resistencia a largo plazo se ubica en 1.5018 (24/06/2015) e indicaría una reversión a largo plazo en la tendencia negativa. Sin embargo, es muy poco probable que suceda en este momento.

Yann Quelell | Market Strategist  
e-mail: yann.quelell@swissquote.ch

USD / JPY



Falta de impulso pos-quebre.

- El USD/JPY ha quebrado la resistencia implícita por el límite superior del canal bajista antes de rebotar a la baja, lo que confirma las presiones bajistas subyacentes. El camino parece estar allanado hacia un soporte horario ubicado en 112.58 (mínimo 17/01/2017). Una resistencia horaria está dada en 115.62 (máximo 19/01/2016). Se espera ver más movimientos bajistas.
- Estamos a favor de una tendencia bajista a largo plazo. Un soporte ahora se ubica en 96.57 (mínimo 10/08/2013). Parece totalmente improbable que se verifique un aumento gradual hacia la principal resistencia en 135.15 (máximo 01/02/2002). Se espera que retroceda aún más hacia el soporte en 93.79 (mínimo 13/06/2013).

Yann Queleonn | Market Strategist  
e-mail: yann.queleonn@swissquote.ch

USD / CHF



Se dirige a la baja.

- El momentum del USD/CHF es claramente bajista. El par ha perforado la paridad. Una resistencia clave está dada lejos en 1.0344 (máximo 15/12/2016). El camino está allanado para un mayor declive.
- A largo plazo, el cruce sigue negociándose dentro del rango formado desde 2011 a pesar de los sacudones surgidos cuando el BNS abandonó la flotación controlada del CHF. Un soporte clave se puede encontrar en 0.8986 (mínimo 30/01/2015). Sin embargo, la estructura técnica favorece una tendencia alcista a largo plazo, desde el cimbronazo en enero de 2015.

Yann Quelell | Market Strategist  
e-mail: yann.quelell@swissquote.ch

**USD / CAD**



**Consolidación bajista.**

- El USD/CAD opera mixto y la volatilidad parece importante. El soporte clave se ubica en 1.3000 (mínimo 22/09/2016). Una resistencia horaria se encuentra en 1.3388 (máximo 20/01/2017). Se espera que siga operando lateralmente.
- A más largo plazo, hay un cruce de oro de medias de 50 y 200 días, lo que indica mayores presiones alcistas. Una fuerte resistencia está dada en 1.4690 (máximo 22/01/2016). Un soporte a largo plazo se encuentra en 1.2461 (mínimo 16/03/2015).

Yann Quelell | Market Strategist  
e-mail: yann.quelell@swissquote.ch

AUD / USD



**Se estanca por debajo de 0.7600.**

- Crece la demanda del AUD/USD a pesar de la actual consolidación. El par se encuentra en un momentum alcista de muy corto plazo desde que alcanzó el soporte ubicado en 0.7145 (mínimo 24/05/2016). Una resistencia fuerte se pueden encontrar en 0.7835 (máximo 21/04/2016). Se espera ver otros movimientos alcistas.

- A largo plazo, estamos a la espera de que aparezcan mayores indicios de una culminación de su tendencia bajista. El soporte clave se ubica en 0.6009 (mínimo 31/10/2008). Para anular estas perspectivas bajistas a largo plazo, es necesario constatar el quiebre de la resistencia clave de 0.8295 (máximo del 15/01/2015).

Yann Quelell | Market Strategist  
e-mail: yann.quelell@swissquote.ch

EUR / CHF



Opera mixto...

- El EUR/CHF sigue moviéndose lateralmente en un patrón de operativa volátil. Aun así, la tendencia alcista ha aumentado ligeramente con mínimos más altos. La resistencia horaria está dada en 1.0762 (máximo 27/12/2016) mientras el soporte horario se puede encontrar en 1.0678 (mínimo 21/12/2016). El patrón a medio plazo sugiere continuas presiones bajistas hacia el soporte clave en 1.0623 (mínimo 24/06/2016).

- A más largo plazo, la estructura técnica se mantiene positiva. La resistencia horaria se encuentra en 1.1200 (máximo del 04/02/2015). Aun así, es probable que el programa QE del BCE siga generando una presión vendedora sobre el euro, lo que afectaría al cruce. Los soportes se encuentran entre 1.0184 (mínimo del 28/01/2015) y 1.0082 (mínimo del 27/01/2015).

Yann Quelell | Market Strategist  
e-mail: yann.quelell@swissquote.ch



EUR / JPY



**Presiones vendedoras.**

- El EUR/JPY opera a la baja. El quiebre del nivel de 122.42 no ha confirmado las presiones alcistas subyacentes. En torno al nivel de 123.00, no hay claras presiones bajistas.
- A más largo plazo, la estructura técnica valida una sucesión de mínimos decrecientes y máximos ascendentes a medio plazo. Como resultado de ello, la resistencia horaria en 149.78 (máximo del 08/12/2014) posiblemente haya marcado el final de la apreciación iniciada en Julio de 2012. Sin embargo, un soporte en 94.12 (mínimo 24/07/2012) parece estar lejos.

Yann Quelell | Market Strategist  
e-mail: yann.quelell@swissquote.ch

EUR / GBP



**Se consolida por encima de 0.8600.**

- El EUR/GBP vuelve a estar dentro del canal de tendencia alcista anterior. La resistencia horaria está dada por 0.8854 (máximo 15/01/2017). El quiebre del nivel de 0.8600 indicaría una ampliación del momentum bajista. Su estructura técnica sugiere que las presiones alcistas deberían continuar. Se espera ver renovadas presiones alcistas.
- A largo plazo, el cruce se recupera de mínimos recientes de 2015. Su estructura técnica sugiere un creciente momentum alcista mientras se negocia bien por encima de la Media Móvil Diaria de 200 períodos. La resistencia clave se ubica en el nivel psicológico de 0.9500.

Yann Quelell | Market Strategist  
e-mail: yann.quelell@swissquote.ch

**ORO (denominado en USD)**



**Con la mira en la resistencia en \$1221.**

- Se desvanece la recuperación del oro. El metal ahora se encuentra claramente en una fase de consolidación. Una resistencia horaria está dada en 1221 (máximo 22/11/2016). El soporte se ubica en 1196 (mínimo 19/01/2017). El soporte clave se ubica en 1122 (mínimo 15/12/2016).
- A largo plazo, su estructura técnica muestra el desarrollo de un creciente momentum alcista, donde se necesita la superación del 1392 (17/03/2014) para confirmarla. El soporte clave se encuentra en 1045 (mínimo del 05/02/2010).

Yann Quelell | Market Strategist  
e-mail: [yann.quelell@swissquote.ch](mailto:yann.quelell@swissquote.ch)

## PLATA (denominada en USD)



### Momentum alcista.

- La plata ha alcanzado un nivel donde las presiones bajistas parecen ser importantes. Aún así, la materia prima se encuentra en un momentum alcista. El metal ha quebrado la resistencia dada en 17.24 (máximo del 16/11/2016 y del 07/12/2017), aunque no ha podido mantenerse por encima de este nivel. El soporte se puede encontrar en 16.34 (mínimo 06/01/2017) y luego en 15.63 (20/12/2016).
- A largo plazo, la cruz de la muerte indica posibles movimientos bajistas. La resistencia se ubica en 25.11 (máxima del 28/08/2013). Un soporte fuerte se puede encontrar en 11.75 (20/04/2009).

Yann Quelell | Market Strategist  
e-mail: yann.quelell@swissquote.ch

## Barril de crudo (denominado en USD)

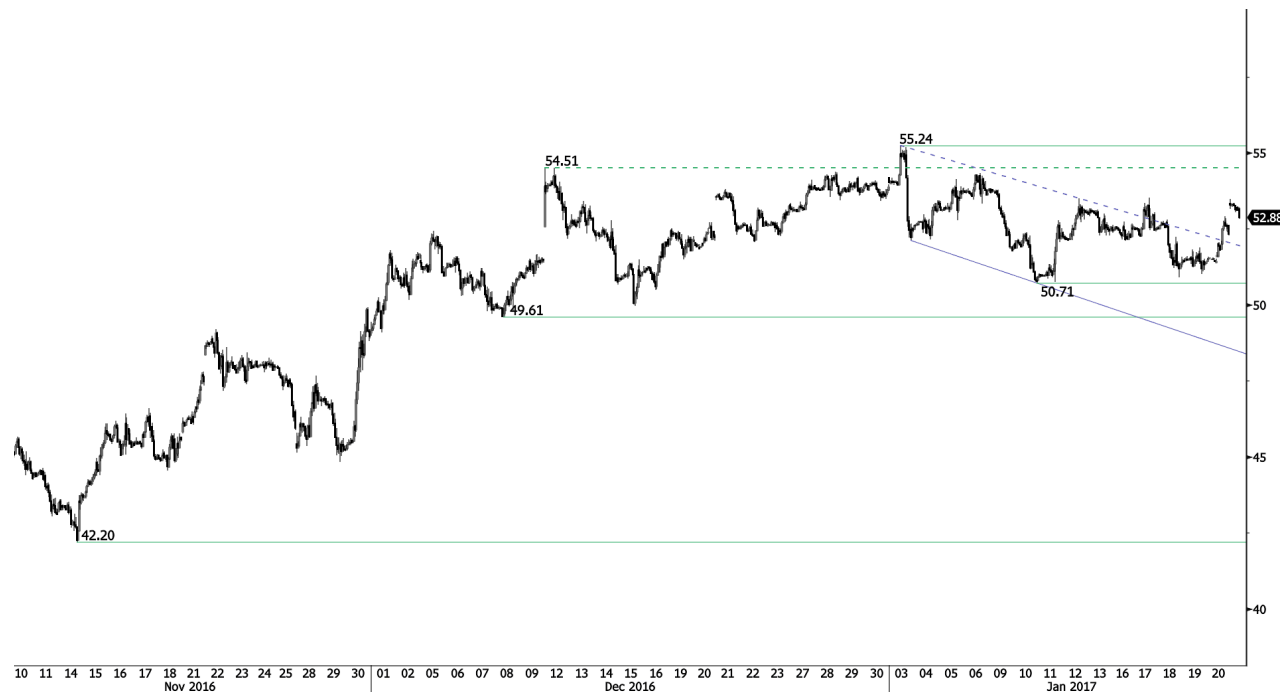

**Se consolida por encima de \$51.**

- La reversión de corto plazo del crudo parece haberse estancado por debajo de la zona de resistencia en torno a 53/53.50 (máximo 03/01/2017). La estructura técnica sugiere una corrección de corto plazo a 49.61 (08/12/2016). Se espera que siga mostrando continuas presiones bajistas en el corto plazo.

- A largo plazo, el crudo se ha recuperado del fuerte declive del año pasado. Sin embargo, consideramos que es posible una mayor vulnerabilidad. El soporte clave se ubica en 24.82 (mínimo del 13/11/2002) mientras que la resistencia se encuentra en 55.24 (máximo 03/01/2017).

Yann Queleonn | Market Strategist  
e-mail: [yann.queleonn@swissquote.ch](mailto:yann.queleonn@swissquote.ch)

## DISCLAIMER

Si bien se ha realizado el máximo esfuerzo para asegurar que los datos proporcionados y utilizados para la investigación de este documento sean de la mejor calidad, no se puede garantizar que sea totalmente correcto y Swissquote Bank y sus empresas subsidiarias no pueden aceptar responsabilidad de ningún tipo con relación a errores u omisiones, o con relación a la exactitud total de la información aquí contenida. Este documento no constituye una recomendación para vender y/o comprar ningún tipo de producto financiero así como no constituye una oferta y/o solicitud de intervenir en una transacción. Este documento se refiere exclusivamente a una investigación económica y de ningún modo se debe interpretar como un asesoramiento de inversión.

Si bien todo tipo de inversión conlleva algún grado de riesgo, los riesgos de pérdida en transacciones en el mercado forex pueden ser sustanciales. Por lo tanto si usted está considerando operar en este mercado, debe tener conocimiento de los riesgos asociados a esta clase de inversión antes de concretarla. El material presentado aquí de ninguna manera intenta ser un asesoramiento para operar divisas ni tampoco de estrategia. Swissquote Bank realiza un gran esfuerzo para proveer la mejor calidad de información, pero no está en nuestras manos garantizar su total exactitud. Cualquier precio establecido en este informe es exclusivamente como información y no implica una evaluación para activos financieros individuales u otros instrumentos.

Este informe es para su distribución exclusivamente en los términos arriba mencionados y debe estar autorizado por la ley vigente. Ningún dato debe ser tomado como una estrategia de inversión o como recomendación en un asesoramiento personal. El único objetivo de esta publicación es una información de calidad y de ninguna forma debe ser valorado como incitación a comprar o vender cualquier tipo de activo financiero en ningún lugar. No representa ni garantiza sea de forma explícita o implícita la información contenida aquí, salvo en lo referido a los datos de Swissquote Bank, sus empresas subsidiarias y afiliadas. Tampoco pretende brindar un completo informe o resumen sobre activos financieros, mercados o emprendimientos aquí mencionados. Swissquote Bank no asegura que los inversores obtendrán ganancias, tampoco las compartirá en el caso que se concreten así como no asumirá ningún tipo de responsabilidad ante eventuales pérdidas. Las inversiones implican riesgos y quienes los toman deben ser prudentes al momento de tomar decisiones. Este informe no debe ser tomado por quienes lo reciben como un sustituto de su propio criterio. Cualquier opinión expresada en este informe tiene carácter exclusivamente informativo y está sujeto a cambios sin previo aviso; asimismo puede diferir o ser contrario a opiniones expresadas por otras áreas de negocios o grupos de Swissquote Bank como resultado de utilizar diferentes hipótesis o criterios. Swissquote Bank no tiene ninguna obligación o responsabilidad frente a cualquier transacción, resultado, ganancia o pérdida basadas en este informe, total o parcialmente.

La investigación se iniciará, actualizará y cesará únicamente según el criterio del Departamento de Estrategias de Swissquote Bank. Los análisis contenidos aquí están basados en diferentes teorías. Diferentes teorías pueden llevar a diferentes resultados. El (los) analista (s) responsable (s) de la preparación de este informe, pueden interactuar con el personal de sala de operaciones, personal de ventas y otras circunscripciones con el propósito de juntar, sintetizar e interpretar la información del mercado.

Swissquote Bank no tiene ninguna obligación de actualizar o mantener al día la información contenida aquí y no es responsable por ningún resultado, sea ganancia o pérdida basado parcial o totalmente en este informe. © Swissquote Bank 2014. Todos los derechos reservados.