

DENNÍ TECHNICKÁ ANALÝZA

23. ledna 2017

EUR / USD

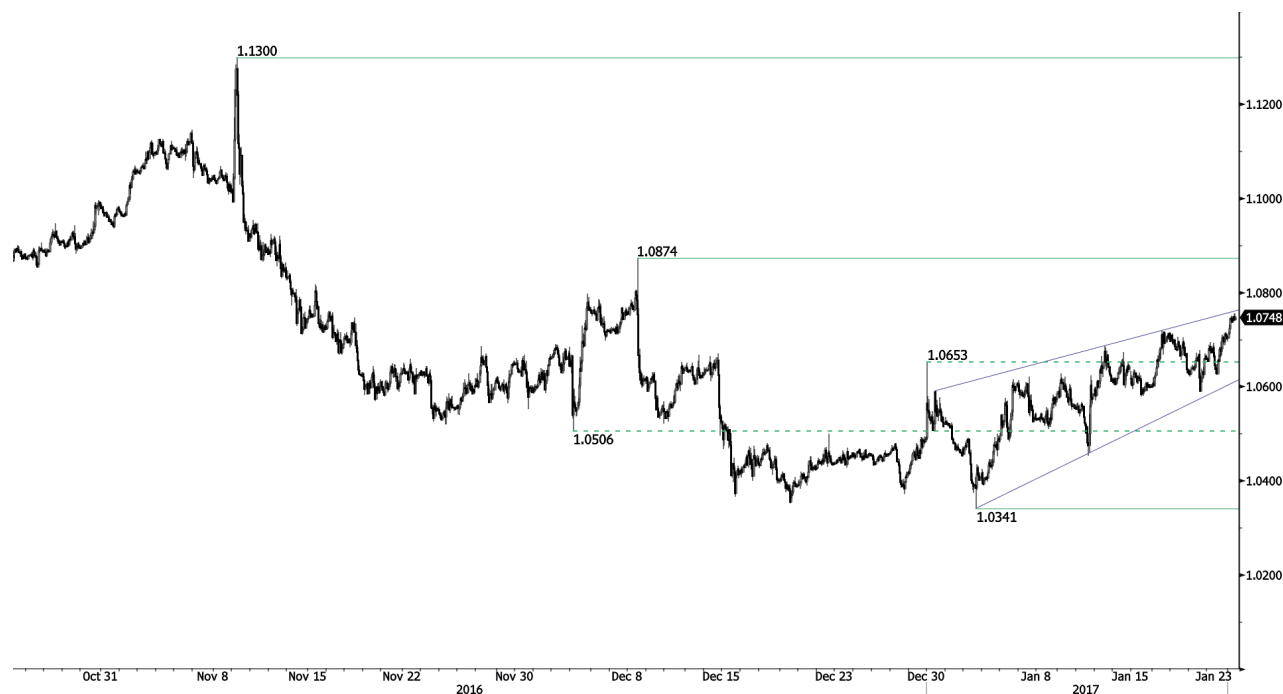

Pokračuje výš.

- EUR/USD- momentum je i přes konsolidaci převážně pozitivní. Hodinová rezistence je daná horní linií vzestupného kanálu kolem 1,0750. Hodinový support se nachází na 1.0590 (min 19/01/2016) a 1.0341 (min 03/01/2017). Očekává se další vzestup.

- Z dlouhodobého pohledu naznačuje technická formace z konce října medvědí směr. Pár prolomil klíčový support na a 1.0458 (min 16/03/2015). Klíčová rezistence se drží na 1.1714 max). Očekává se další vrchol směrem k paritě.

Yann Quelell | Market Strategist
e-mail: yann.quelell@swissquote.ch

GBP / USD



Pokračující vzestup.

- GBP/USD dosáhl 1.2400 a odrazil se zpátky. Technická formace naznačuje pozitivní potenciál. Hodinovou rezistenci najdete na 1.2416 (max 17/01/2016), hodinový support se nachází na 1.2254 (min 19/01/2016). Očekává se další vzestup k 1,2500.
- Dlouhodobá technická formace vypadá po hlasování o brexitu ještě negativněji a dláždí cestu k dalšímu poklesu. Dlouhodobý support na 1.0520 (01/03/85) představuje slušný cíl. Dlouhodobou rezistenci najdete na 1.5018 (24/06/2015) a naznačí dlouhodobý zvrát v negativním trendu. Ten je ale momentálně velmi nepravděpodobný.

Yann Quelell | Market Strategist
e-mail: yann.quelell@swissquote.ch

USD / JPY



Nedostatečné dotazení.

- USD/JPY prolomil rezistenci danou horní linií sestupného trendového kanálu a odrazil se zpátky, což potvrzuje převažující medvědí tlaky. Cesta zůstává doširoka otevřena k hodinovému supportu na 112.58 (min 17/01/2017). Hodinová rezistence se nachází na 115.62 (1max 9/01/2016), Očekává se další pohyb dolů.

- Očekáváme dlouhodobý medvědí směr. Support se nyní nachází na 96,57 (min 10/08/2013). Pozvolný vzestup k hlavní rezistenci na 135.15 (max 01/02/2002) je nyní zcela nepravděpodobný. Očekává se pokles k supportu na 93.79 (min 13/06/2013).

Yann Quelell | Market Strategist
e-mail: yann.quelell@swissquote.ch

USD / CHF



Míří níž.

- USD/CHF - momentum je jasně medvědí. Pár prolomil paritu. Klíčovou rezistenci najdete na 1.0344 (max 15/12/2016). Klíčový support je dany paritou. Cesta je doširoka otevřena dalšímu poklesu.

- Z dlouhodobého pohledu se pár od roku 2011 stále obchoduje v pásmu, i přes bouři po zásahu SNB, když zrušila spodní hranici CHF. Klíčový support se nachází na 0.8986 (min 30/01/2015). Technická formace přesto naznačuje od uvolnění v lednu 2015 dlouhodobý byčí směr.

Yann Queleonn | Market Strategist
e-mail: yann.queleonn@swissquote.ch

USD / CAD



Medvědí konsolidace.

- USD/CAD se obchoduje smíšeně a volatilita se zdá důležitá. Klíčový support se nachází na 1.3000 (min 22/09/2016). Hodinová rezistence se nachází na 1.3388 (max 20/01/2017). Očekává se další obchodování do boku.
- Z dlouhodobého pohledu se objevil zlatý kříž 50 denního klouzavého průměru a 200 denního klouzavého průměru. Silná rezistence se nachází na 1.4690 (max 22/01/2016). Dlouhodobý support se nachází na 1.2461 (min 16/03/2015).

Yann Quelell | Market Strategist
e-mail: yann.quelell@swissquote.ch

AUD / USD



Váhá pod 0.7600.

- AUD/USD - poptávka i přes konsolidaci roste. Pár je velmi krátkodobým byčím momentu a dosáhl supportu na 0.7145 (min 24/05/2016). Silná rezistence se nachází na 0.7835 (max 21/04/2016). Očekává se další pohyb vzhůru.
- Z dlouhodobé perspektivy očekáváme náznaky ukončení současného klesajícího trendu. Klíčový support se nachází na 0.6009 (min 31/10/2008). Ke zvrácení dlouhodobého medvědího výhledu je nutné prolomení klíčové rezistence na 0.8295 (max 15/01/2015).

Yann Quelell | Market Strategist
e-mail: yann.quelell@swissquote.ch

EUR / CHF

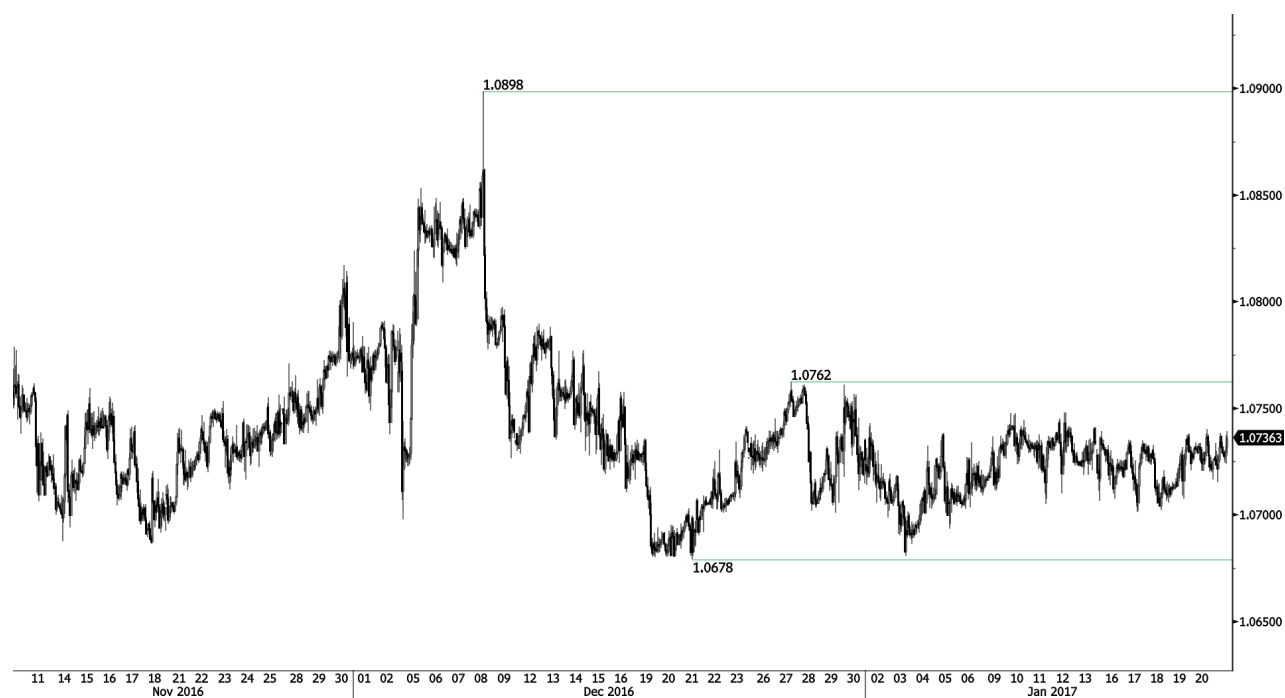

Obchoduje se smíšeně...

- EUR/CHF se stále pohybuje do boku v neklidné obchodní formaci. Získal ale mírný byčí trend s vyššími minimy. Hodinová rezistence se nachází na 1.0762 (max 27/12/2016). Hodinový support najdete na 1.0678 (min 21/12/2016). Střednědobá technická formace naznačuje pokračování medvědí tlaků k ke klíčovému supportu na 1.0623 (min 24/06/2016).
- Dlouhodobě zůstane technická formace pozitivní. Rezistence se nachází na 1.1200 (max 04/02/2015). Program kvantitativního uvolňování ECB bude zřejmě důvodem přetrvávajících prodejních tlaků na euro, což by ho mohlo pár EUR/CHF zatěžovat. Supporty se nacházejí na 1.0184 (min 28/01/2015) a 1.0082 (min 27/01/2015).

Yann Quelell | Market Strategist
e-mail: yann.quelell@swissquote.ch

EUR / JPY



Prodejní tlaky.

- EUR/JPY se obchoduje níž. Prolomení úrovně 122,42 potvrdilo převažující vzestupné tlaky. Jasně sestupné tlaky jsou kolem 123,00.
- Z dlouhodobého pohledu potvrzuje technická formace střednědobou sérii nižších maxim a nižších minim. Rezistence na 149.78 (max 08/12/2014) představuje zřejmě konec vzestupu, který začal v červenci 2012. Silný support na 94.12 (min 24/07/2012) se ale zdá být daleko.

Yann Quelell | Market Strategist
e-mail: yann.quelell@swissquote.ch

EUR / GBP



Konsoliduje nad 0.8600.

- EUR/GBP je zpátky v předchozím vzestupném trendovém kanálu. Hodinová rezistence se nachází na 0.8854 (max 15/01/2017). Prolomení 0.8600 by naznačilo další momentum. Technická formace ale naznačuje, že býčí tlaky budou pokračovat. Očekává se obnovení býčích tlaků.
- Z dlouhodobého hlediska se pár vzpamatovává z minim v roce 2015. Technická formace naznačuje rostoucí vzestupné momentum. Pár se obchoduje nad 200 DKP. Silná rezistence se nachází na 0.9500, což je psychologická hranice.

Yann Quelell | Market Strategist
e-mail: yann.quelell@swissquote.ch

ZLATO (v USD)



Testuje rezistenci na 1221 \$.

- Zlato - oživení se vytrácí. Komodita se nachází v konsolidační fázi. Hodinová rezistence se nachází na 1221 (max 22/11/2017). Hodinový support se nachází na 1196 (19/01/2017). Silný support se nachází na 1122 (min 15/12/2016).
- Z dlouhodobého pohledu technická formace naznačuje rostoucí vzestupné momentum. K potvrzení je nutné prolomení na 1392 (17/03/2014), Hlavní support najdete na 1045 (min 05/02/2010).

Yann Queleenn | Market Strategist
e-mail: yann.queleenn@swissquote.ch

STŘÍBRO (v USD)



Býčí momentum.

- Stříbro dosáhlo úrovně, kde jsou medvědí tlaky podstatné. Pár se nachází v býčím momentu. Pár prolomil rezistenci na 17.24 (max 16/11/2016 & 07/12/2017). Komoditě se ale nepodařilo udržet nad ní. Hodinový support se nachází na 16.34 (min 06/01/2017), potom na 15.63 (20/12/2016).

- Z dlouhodobého hlediska je kov nyní ve vzestupném trendu. Rezistence se nachází na 25.11 (max 28/08/2013). Silný support najdete na 11.75 (20/04/2009.).

Yann Quelell | Market Strategist
e-mail: yann.quelell@swissquote.ch

Ropa (v USD)

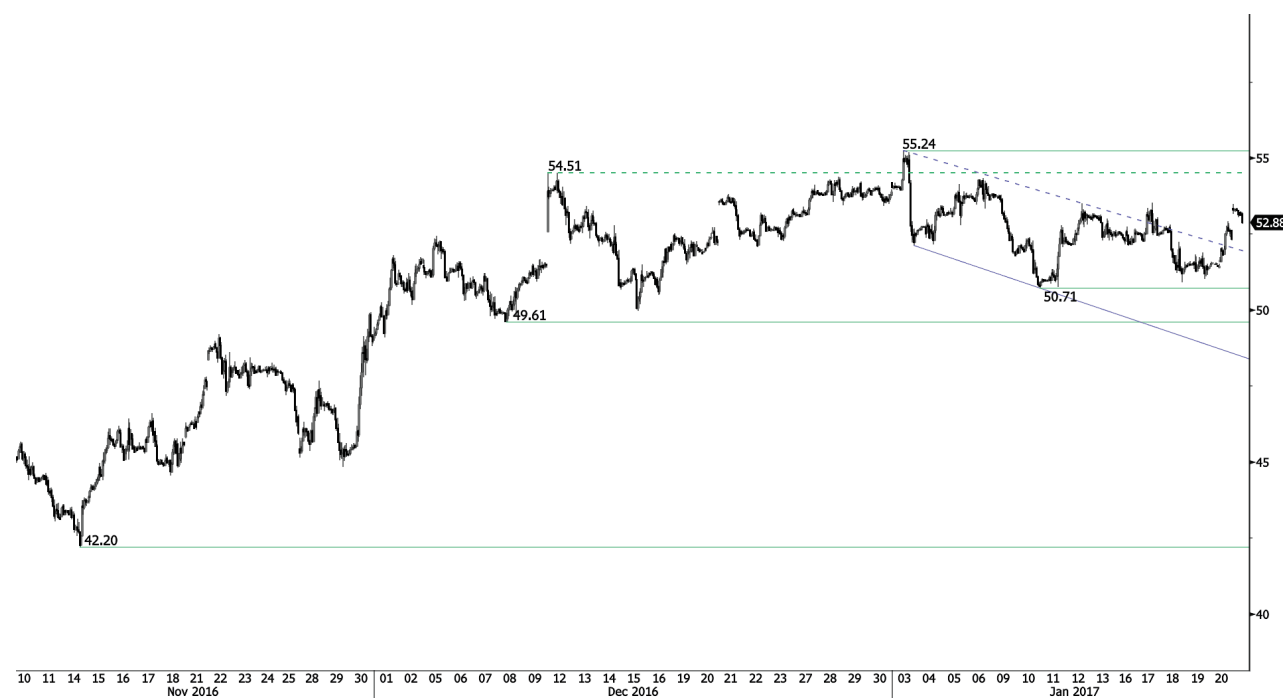

Konsoliduje na 51 \$.

- Ropa - zdá se, že krátkodobý zvrát se zastavil pod oblastí rezistence kolem 53/53,50 (max 03/01/2017). Technická formace naznačuje brzkou korekci na 49.61 (08/12/2016). Očekává se krátkodobé obnovení medvědíh tlaků.

- Z dlouhodobého pohledu se ropa vzpamatovává z loňského prudkého poklesu. Myslíme si, že je pravděpodobný další pokles. Silný support se nachází na 24.82 (13/11/2002), rezistence se nyní nachází na 55.24 (max 03/01/2017).

Yann Queleonn | Market Strategist
e-mail: yann.queleonn@swissquote.ch

DISCLAIMER

UPOZORNĚNÍ

Přes veskerou snahu zajistit, aby citované údaje a analyzovaná data, z nichž tento dokument vychází, byly spolehlivé, není možné garantovat jejich správnost a společnost Swissquote Bank ani její dceřiné společnosti neodpovídají za případné chyby nebo opominutí, ani za správnost, celistvost nebo spolehlivost uváděných informací. Tento dokument nezakládá podstatou doporučení pro prodej a/ nebo nákup jakýchkoli finančních produktů a nelze jej považovat za návrh a/nebo nabídku ke vstupu do jakékoli transakce. Tento materiál je ekonomickou analýzou a není míněn jako investiční doporučení, návrh na obchod s cennými papíry nebo jakoukoli jinou investici.

Každá investice zahrnuje určitou míru rizika, ale riziko ztráty při obchodování na mimoburzovních finančních trzích (Forex) je podstatné. Pokud uvažujete o obchodování na těchto trzích, měli byste si být tohoto rizika vědomi, abyste se před investováním dokázali kvalifikovaně rozhodnout. Předkládaný materiál nemá sloužit jako obchodní doporučení nebo strategie. Swissquote Bank se snaží pracovat se spolehlivými a ucelenými informacemi, ale netvrdíme, že jsou zcela přesné a kompletní. Není naší povinností informovat vás, pokud se názory nebo údaje uváděné v tomto materiálu mění. Ceny uváděné v této analýze slouží jen jako orientační informace a nepředstavují odhadovanou cenu cenných papírů nebo jiných finančních instrumentů.

Tuto analýzu lze distribuovat jen za podmínek povolených platnou legislativou. Nic v této analýze nezakládá tvrzení, že kterákoli z obchodních strategií nebo doporučení odpovídají individuálním podmínkám příjemce a nejsou ani jinak míněny jako osobní doporučení. Tato analýza je zveřejněna výhradně k informačním účelům, nejedná se o reklamu a není míněna jako návod nebo nabídka ke koupi nebo prodeji jakýchkoli cenných papírů nebo jiných finančních instrumentů v rámci jakékoli jurisdikce..

V souvislosti se spolehlivostí, úplností nebo přesností informací uváděných v tomto materiálu se neposkytují žádné záruky, s výjimkou informací týkajících se Swissquote Bank, jejich dceřiných společností a poboček. Totéž se týká informací a přehledu o cenných papírech, trzích nebo vývoji uváděném v analýze. Swissquote Bank nezaručuje investorům zisk, nebude se podílet na zisku a nepřijímá zodpovědnost za případné ztráty. Investice zahrnují riziko a investoři by měli svá rozhodnutí činit prozřívě a uvážlivě. Příjemci této analýzy by ji v žádném případě neměli zaměňovat za uplatnění vlastního rozhodnutí. Všechny názory vyjádřené v této analýze slouží výhradně k informačním účelům, je možné je bez upozornění změnit a mohou se lišit od názorů jiných součástí Swissquote Bank nebo s nimi být v rozporu, pokud se liší v předpokladech a kritériích. Swissquote Bank neručí a nezodpovídá za žádné transakce, výsledky, zisky nebo ztráty vzniklé na základě této analýzy nebo jejích částí.

Analytický tým uvádí, aktualizuje nebo stahuje zprávy výhradně podle uvážení Strategy Desk Swissquote Bank. Předkládaná analýza vychází z mnoha předpokladů. Různé předpoklady a východiska mohou vést k odlišným závěrům. Analytici zodpovědní za přípravu tohoto materiálu mohou čerpat podklady od pracovníků trading desk, sales a dalších oddělení za účelem shromáždění, syntézy a interpretace informací o dění na trzích. Swissquote Bank není povinna aktualizovat informace obsažené v analýze a nezodpovídá za žádné důsledky, zisky nebo ztráty vycházející z těchto informací jako celku nebo jejích částí.

Swisquote Bank výslovně zakazuje jakoukoli redistribuci tohoto materiálu jako celku nebo jeho částí bez písemného souhlasu Swissquote Bank a nepřijímá žádnou odpovědnost za jakékoli jednání třetích stran konané v tomto ohledu. © Swissquote Bank 2014. Všechna práva vyhrazena.