

DENNÍ TECHNICKÁ ANALÝZA

9. ledna 2017

EUR / USD



Další prodej.

- EUR/USD nedokázal otestovat rezistenci na 1.0653, což vedlo ke střednědobé korekci k supportu na 1.0506. Další hodinový support se nachází na 1.0341 (min 03/01/2017). Hodinovou rezistenci najdete na 1.0653 (reakč. max 30/12/2016), dále na 1.0670 (max 14/12/2016). Očekává se krátkodobé pokračování pohybu cen do boku.

- Z dlouhodobého pohledu naznačuje technická formace z konce října medvědí směr. Pár prolomil klíčový support na 1.0458 (min 16/03/2015). Klíčová rezistence se drží na 1.1714 (max). Očekává se další vrchol směrem k paritě.

Peter Rosenstreich | Head of Market Strategy
e-mail: Peter.Rosenstreich@swissquote.ch

GBP / USD

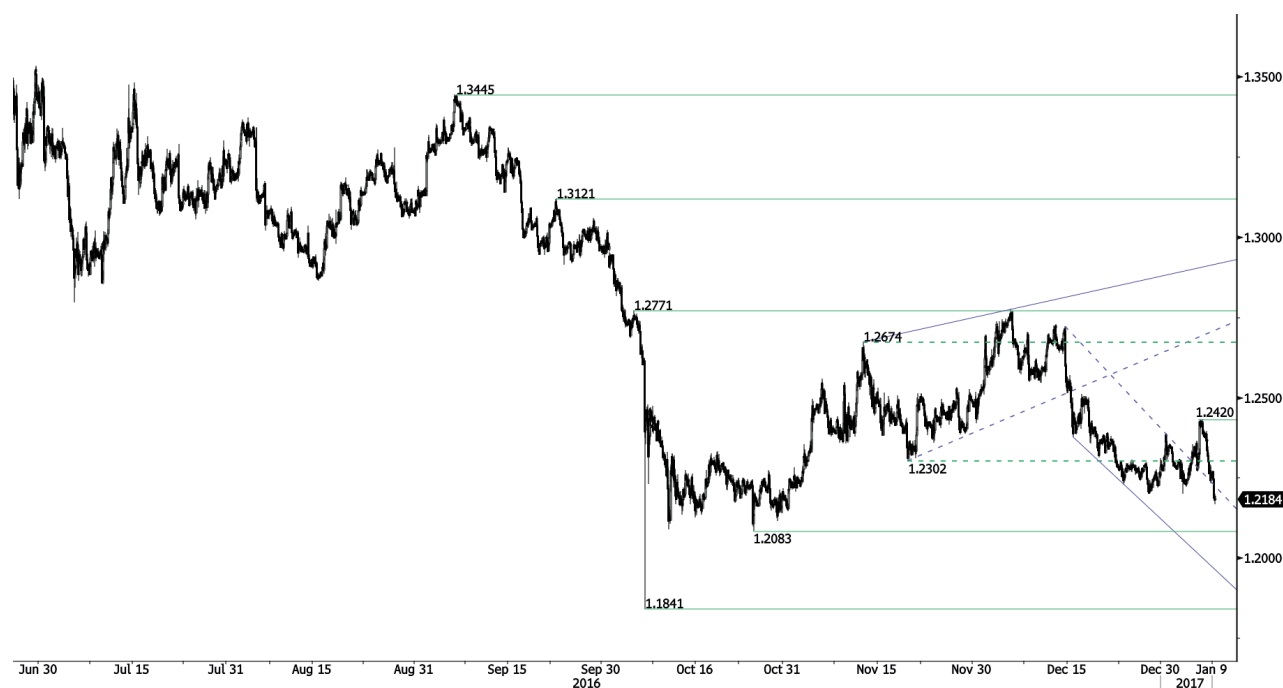

Prudký zvrát.

- GBP/USD se po falešném prolomení sestupného kanálu otočil. Hodinový support se nachází na 1.2083 (min 25/10/2016), hodinovou rezistenci najdete na 1.2268 (intradenní maximum). Technická formace naznačuje další pohyb dolů.
- Dlouhodobá technická formace vypadá po hlasování o brexitu ještě negativněji a dláždí cestu k dalšímu poklesu. Dlouhodobý support na 1.0520 (01/03/85) představuje slušný cíl. Dlouhodobou rezistenci najdete na 1.5018 (24/06/2015) a naznačí dlouhodobý zvrát v negativním trendu. Ten je ale momentálně velmi nepravděpodobný.

Peter Rosenstreich | Head of Market Strategy
e-mail: Peter.Rosenstreich@swissquote.ch

USD / JPY



Býčí odraz.

- USD/JPY se odrazil poblíž supportu na 114.83 a dostal se do současného pásma mezi 116.12 a 118.66. Neschopnost prolomit ani jedni linii pásma naznačuje další konsolidaci. Další support najdete na 114.74 (min 12/12/2016). Očekává se další pohyb v pásmu.

- Očekáváme dlouhodobý medvědí směr. Support se nyní nachází na 96,57 (min 10/08/2013). Pozvolný vzestup k hlavní rezistenci na 135.15 (max 01/02/2002) je nyní zcela nepravděpodobný. Očekává se pokles k supportu na 93.79 (min 13/06/2013).

Peter Rosenstreich | Head of Market Strategy
e-mail: Peter.Rosenstreich@swissquote.ch

USD / CHF



Zastávky výprodeje v pásmu.

- USD/CHF se pohybuje do boku mezi hodinovou rezistencí na 1.0344 (max 15/12/2016) a 1.0021 (min 08/12/2016). Klíčový support je daný paritou. Očekává se konsolidace nad 1,0200.

- Z dlouhodobého pohledu se pár od roku 2011 stále obchoduje v pásmu, i přes bouři po zásahu SNB, když zrušila spodní hranici CHF. Klíčový support se nachází na 0.8986 (min 30/01/2015). Technická formace přesto naznačuje od uvolnění v lednu 2015 dlouhodobý byčí směr.

Peter Rosenstreich | Head of Market Strategy
e-mail: Peter.Rosenstreich@swissquote.ch

USD / CAD

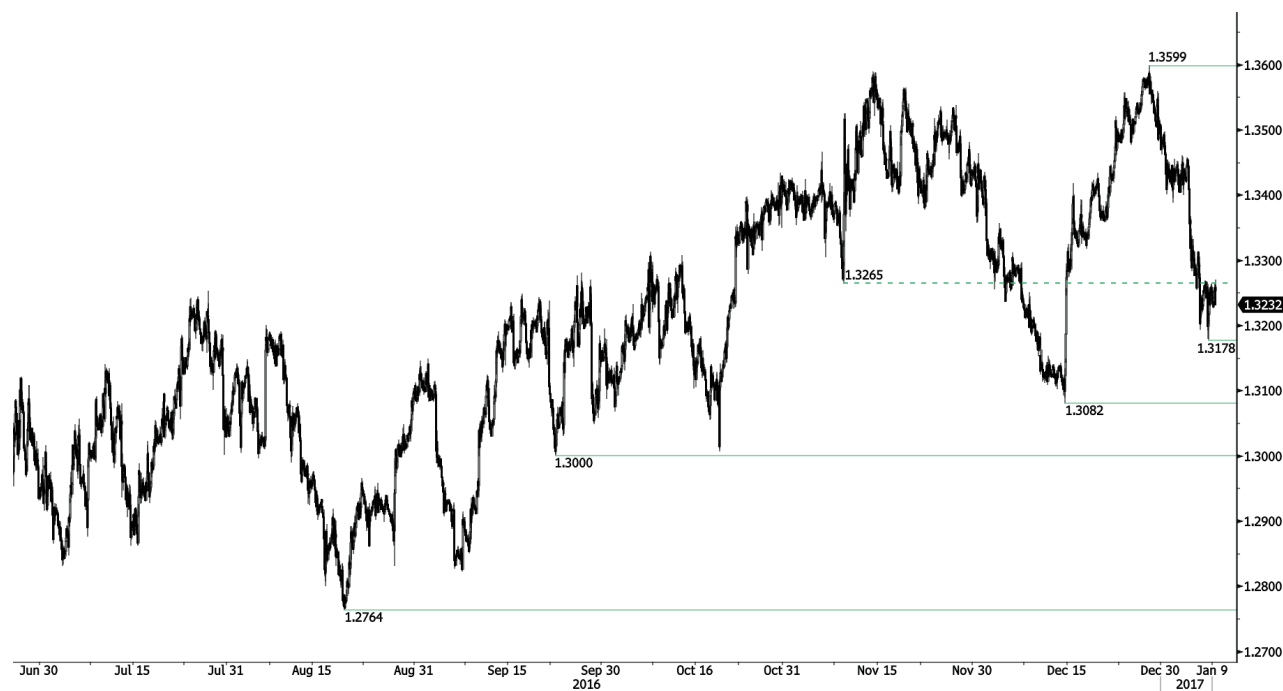

Rezistenci na 1.3265 udržuje pohyb vzhůru.

- USD/CAD - oživující odraz se zastavil na 1.3265 a posunul pár do konsolidační fáze pod úroveň rezistence. Klíčová rezistence leží na 1.3599 (max 14/11/2016). Hodinový support se nachází na 1.3178 (min 06/01/2017). Klíčový support se nachází na 1.3006 (1min 9/10/2016). Očekává se další pokles.

- Z dlouhodobého pohledu se objevil zlatý kříž 50 denního klouzavého průměru a 200 denního klouzavého průměru. Silná rezistence se nachází na 1.4690 (max 22/01/2016). Dlouhodobý support se nachází na 1.2461 (min 16/03/2015).

Peter Rosenstreich | Head of Market Strategy
e-mail: Peter.Rosenstreich@swissquote.ch

AUD / USD

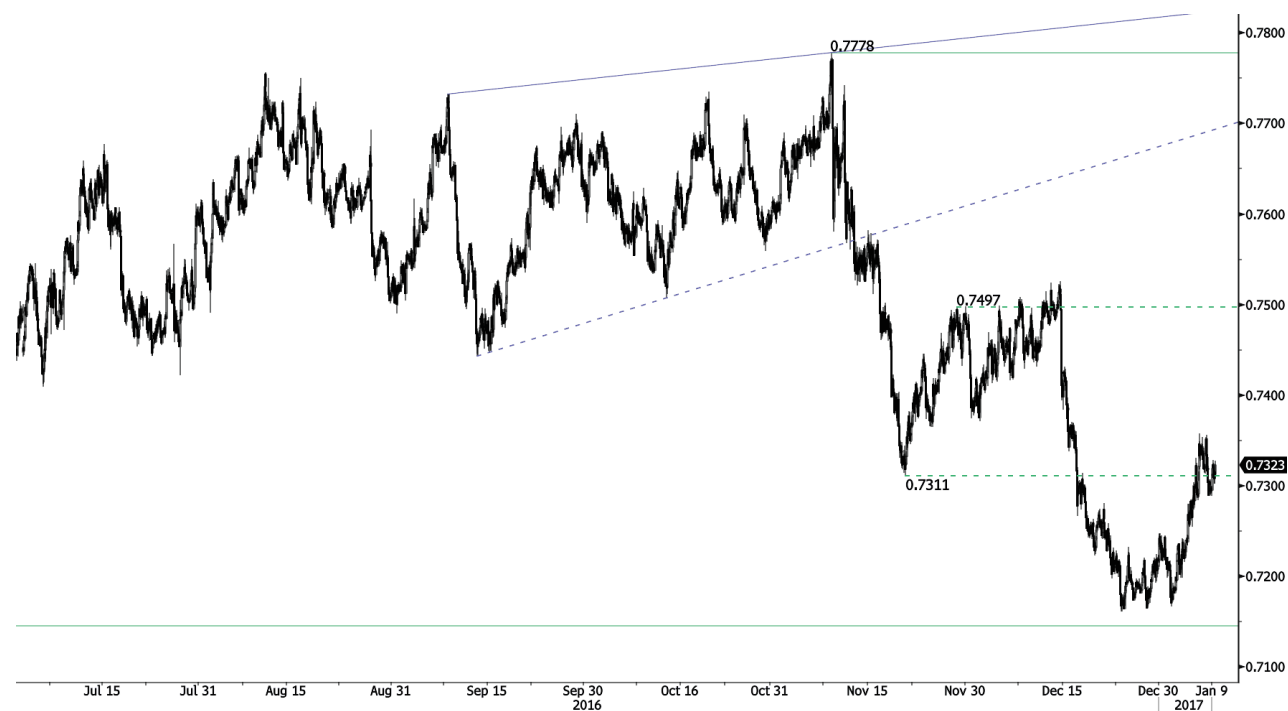

Býčí fáze.

- AUD/USD - poptávka poklesla, ačkoli ačkoli býčí technická formace zůstává po prolomení rezistence na 0.7311 dominantní. Hodinová rezistence se nachází na 0.7289 (intradenní minimum), potom na 0.7145 (min 24/05/2016). Očekává se další posilování.

- Z dlouhodobé perspektivy očekáváme náznaky ukončení současného klesajícího trendu. Klíčový support se nachází na 0.6009 (min 31/10/2008). Ke zvrácení dlouhodobého medvědího výhledu je nutné prolomení klíčové rezistence na 0.8295 (max 15/01/2015).

Peter Rosenstreich | Head of Market Strategy
e-mail: Peter.Rosenstreich@swissquote.ch

EUR / CHF

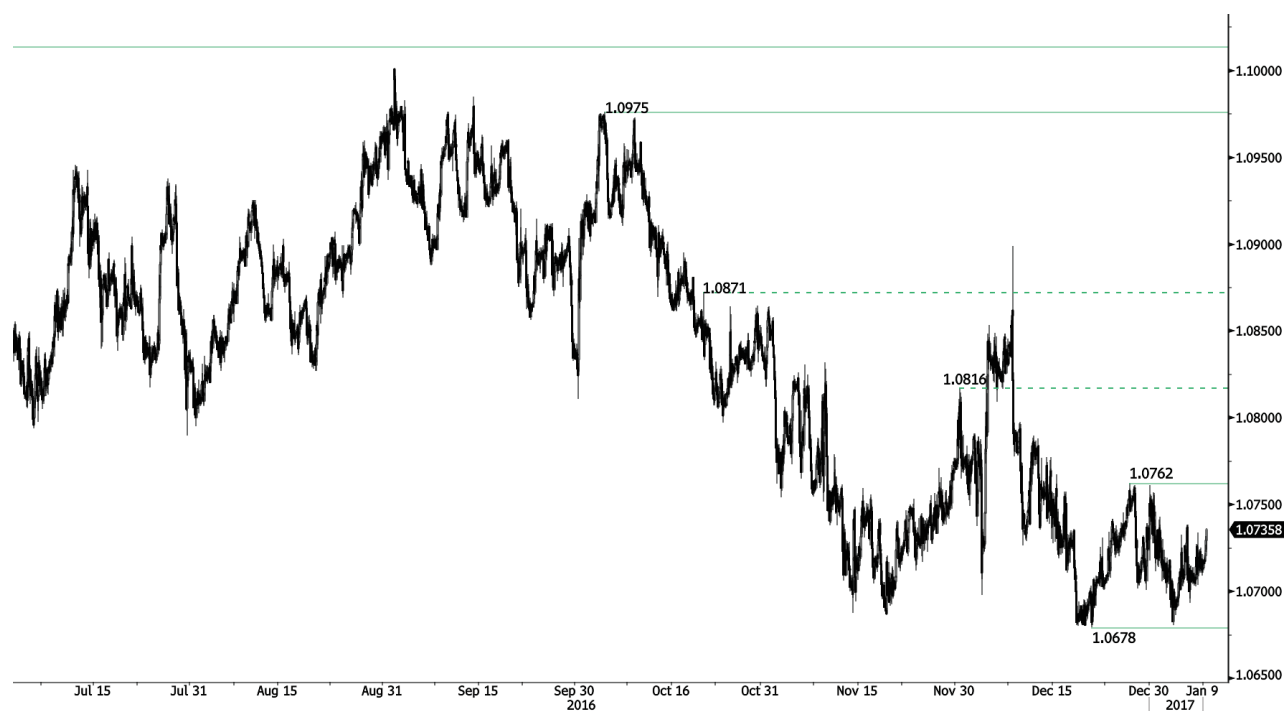

Neklidné obchodování.

- EUR/CHF se stále pohybuje do boku v neklidné obchodní formaci. Získal ale mírný byčí trend s vyššími minimy. Hodinová rezistence se nachází na 1.0762 (max 27/12/2016). Hodinový support najdete na 1.0678 (min 21/12/2016). Očekává se pokračování medvědí tlaků k ke klíčovému supportu na 1.0623 (min 24/06/2016).
- Dlouhodobě zůstane technická formace pozitivní. Rezistence se nachází na 1.1200 (max 04/02/2015). Program kvantitativního uvolňování ECB bude zřejmě důvodem přetrvávajících prodejních tlaků na euro, což by ho mohlo pár EUR/CHF zatěžovat. Supporty se nacházejí na 1.0184 (min 28/01/2015) a 1.0082 (min 27/01/2015).

Peter Rosenstreich | Head of Market Strategy
e-mail: Peter.Rosenstreich@swissquote.ch

EUR / JPY



Býčí odraz v pásnu.

- EUR/JPY se odráží v pásnu mezi 121.68 a 124.10. Slabá poptávka naznačuje brzké testování horní linie pásma. Hodinový support se nachází na 122.02 (min 05/01/2017) a hodinovou rezistenci najdete na 123.68 (intradenní maximum). Očekává se další pokles, pokud pár prolomí 122,00.

- Z dlouhodobého pohledu potvrzuje technická formace střednědobou sérii nižších maxim a nižších minim. Rezistence na 149.78 (max 08/12/2014) představuje zřejmě konec vzestupu, který začal v červenci 2012. Silný support na 94.12 (min 24/07/2012) se ale zdá být daleko.

Peter Rosenstreich | Head of Market Strategy
e-mail: Peter.Rosenstreich@swissquote.ch

EUR / GBP



Prudký vzestup.

- EUR/GBP se tlačí výš. Pár vymazal předešlou rezistenci na 0.8572 (max 08/12/2016) a chystá se na testování . 0.8667 (reakč. max 30/12/2016). Prolomění by naznačilo rychlý pohyb k horní linii pásma na 0.8710. Oblast hodinového supportu se nachází mezi 0.8333 (předchozí support, min 06/09/2016) 0.8304 (min 05/12/2016). Očekává se pokračování býčího momenta.

- Z dlouhodobého hlediska se pár vzpamatovává z minim v roce 2015. Technická formace naznačuje rostoucí vzestupné momentum. Pár se obchoduje nad 200 DKP. Silná rezistence se nachází na 0.9500, což je psychologická hranice.

Peter Rosenstreich | Head of Market Strategy
e-mail: Peter.Rosenstreich@swissquote.ch

ZLATO (v USD)



Zastávka v býčím momentu.

- Zlato - oživení se zastavilo a korekce naznačuje pokračování býčího momenta. Silná rezistence se nachází na 1185 (max 28/11/2017). Hodinový support najdete na 1171 (intradenní minimum). Silný support se nachází na 1122 (min 15/12/2016).
- Z dlouhodobého pohledu technická formace naznačuje rostoucí vzestupné momentum. K potvrzení je nutné prolomení na 1392 (17/03/2014), Hlavní support najdete na 1045 (min 05/02/2010).

Peter Rosenstreich | Head of Market Strategy
e-mail: Peter.Rosenstreich@swissquote.ch

STŘÍBRO (v USD)

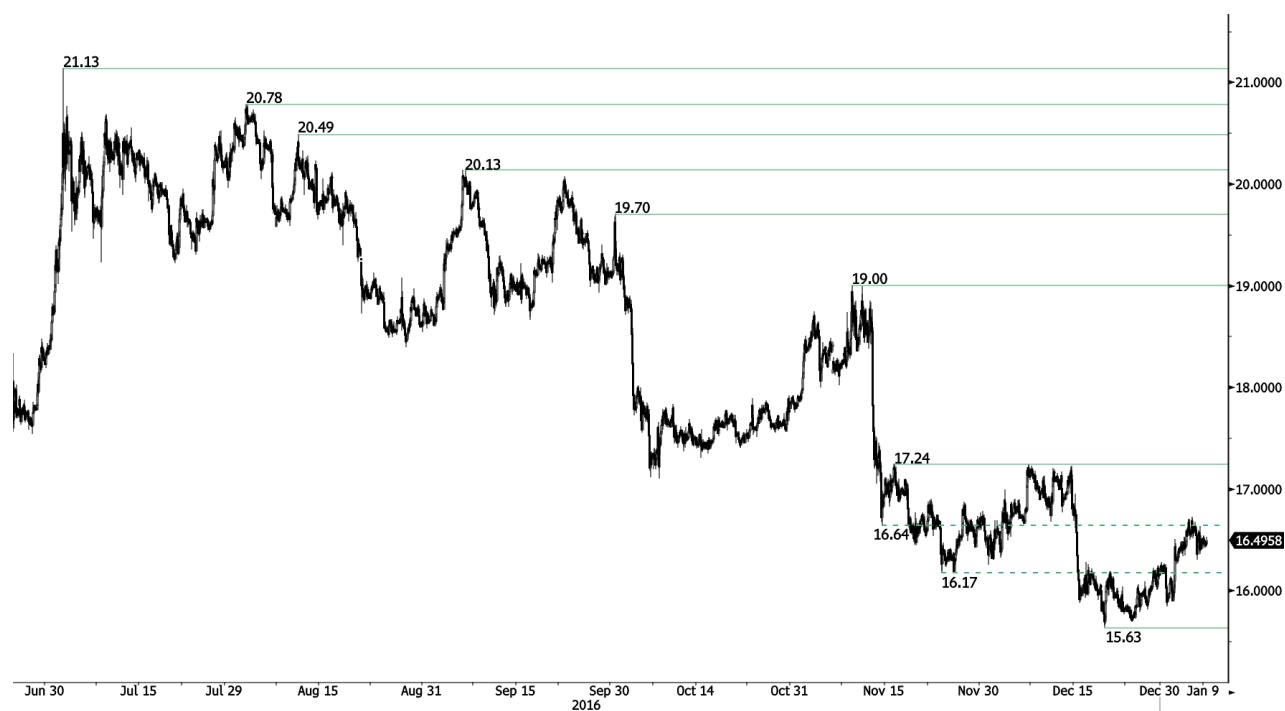

Býčí konsolidace.

- Stříbro - oživení se zastavilo a přešlo do konsolidační fáze. Medvědí tlaky zůstávají dominantní v oblasti rezistence mezi 16,50 a 17,00. Hodinový support se nachází na 16.34 (min 06/01/2017), potom na 15.63 (20/12/2016). Silnou rezistenci najdete na 17.24 (max 16/11/2016 & 07/12/2017), jejichž prolomení by prodloužilo současné býčí momentum.
- Z dlouhodobého hlediska je kov nyní ve vzestupném trendu. Rezistence se nachází na 25.11 (max 28/08/2013). Silný support najdete na 11.75 (20/04/2009.).

Peter Rosenstreich | Head of Market Strategy
e-mail: Peter.Rosenstreich@swissquote.ch

Ropa (v USD)



Otáli v býčím vzestupu.

- Ropa - zdá se, že krátkodobý zvrát se zastavil pod rezistencí na 54.51. Neschopnost otestovat úroveň 55.24 naznačuje krátkodobou korekci k 51.93. Silná rezistence se nachází na 55.24 (max 03/01/2017). Očekává se krátkodobé obchodování v pásnu.
- Z dlouhodobého pohledu se ropa vzpamatovává z loňského prudkého poklesu. Myslíme si, že je pravděpodobný další pokles. Silný support se nachází na 24.82 (13/11/2002), rezistence na 51,93 (max 19/11/2015).

Peter Rosenstreich | Head of Market Strategy
e-mail: Peter.Rosenstreich@swissquote.ch

DISCLAIMER

UPOZORNĚNÍ

Přes veskerou snahu zajistit, aby citované údaje a analyzovaná data, z nichž tento dokument vychází, byly spolehlivé, není možné garantovat jejich správnost a společnost Swissquote Bank ani její dceřiné společnosti neodpovídají za případné chyby nebo opominutí, ani za správnost, celistvost nebo spolehlivost uváděných informací. Tento dokument nezakládá podstatou doporučení pro prodej a/ nebo nákup jakýchkoli finančních produktů a nelze jej považovat za návrh a/nebo nabídku ke vstupu do jakékoli transakce. Tento materiál je ekonomickou analýzou a není míněn jako investiční doporučení, návrh na obchod s cennými papíry nebo jakoukoli jinou investici.

Každá investice zahrnuje určitou míru rizika, ale riziko ztráty při obchodování na mimoburzovních finančních trzích (Forex) je podstatné. Pokud uvažujete o obchodování na těchto trzích, měli byste si být tohoto rizika vědomi, abyste se před investováním dokázali kvalifikovaně rozhodnout. Předkládaný materiál nemá sloužit jako obchodní doporučení nebo strategie. Swissquote Bank se snaží pracovat se spolehlivými a ucelenými informacemi, ale netvrdíme, že jsou zcela přesné a kompletní. Není naší povinností informovat vás, pokud se názory nebo údaje uváděné v tomto materiálu mění. Ceny uváděné v této analýze slouží jen jako orientační informace a nepředstavují odhadovanou cenu cenných papírů nebo jiných finančních instrumentů.

Tuto analýzu lze distribuovat jen za podmínek povolených platnou legislativou. Nic v této analýze nezakládá tvrzení, že kterákoli z obchodních strategií nebo doporučení odpovídají individuálním podmínkám příjemce a nejsou ani jinak míněny jako osobní doporučení. Tato analýza je zveřejněna výhradně k informačním účelům, nejedná se o reklamu a není míněna jako návod nebo nabídka ke koupi nebo prodeji jakýchkoli cenných papírů nebo jiných finančních instrumentů v rámci jakékoli jurisdikce..

V souvislosti se spolehlivostí, úplností nebo přesností informací uváděných v tomto materiálu se neposkytují žádné záruky, s výjimkou informací týkajících se Swissquote Bank, jejich dceřiných společností a poboček. Totéž se týká informací a přehledu o cenných papírech, trzích nebo vývoji uváděném v analýze. Swissquote Bank nezaručuje investorům zisk, nebude se podílet na zisku a nepřijímá zodpovědnost za případné ztráty. Investice zahrnují riziko a investoři by měli svá rozhodnutí činit prozřívě a uvážlivě. Příjemci této analýzy by ji v žádném případě neměli zaměňovat za uplatnění vlastního rozhodnutí. Všechny názory vyjádřené v této analýze slouží výhradně k informačním účelům, je možné je bez upozornění změnit a mohou se lišit od názorů jiných součástí Swissquote Bank nebo s nimi být v rozporu, pokud se liší v předpokladech a kritériích. Swissquote Bank neručí a nezodpovídá za žádné transakce, výsledky, zisky nebo ztráty vzniklé na základě této analýzy nebo jejích částí.

Analytický tým uvádí, aktualizuje nebo stahuje zprávy výhradně podle uvážení Strategy Desk Swissquote Bank. Předkládaná analýza vychází z mnoha předpokladů. Různé předpoklady a východiska mohou vést k odlišným závěrům. Analytici zodpovědní za přípravu tohoto materiálu mohou čerpat podklady od pracovníků trading desk, sales a dalších oddělení za účelem shromáždění, syntézy a interpretace informací o dění na trzích. Swissquote Bank není povinna aktualizovat informace obsažené v analýze a nezodpovídá za žádné důsledky, zisky nebo ztráty vycházející z těchto informací jako celku nebo jejích částí.

Swisquote Bank výslovně zakazuje jakoukoli redistribuci tohoto materiálu jako celku nebo jeho částí bez písemného souhlasu Swissquote Bank a nepřijímá žádnou odpovědnost za jakékoli jednání třetích stran konané v tomto ohledu. © Swissquote Bank 2014. Všechna práva vyhrazena.