

INFORME DIARIO DE ANÁLISIS TÉCNICO

05 de enero de 2017

EUR / USD



Presiona hacia 1.0600.

- El EUR/USD subió ayer. El par ahora se encuentra por encima de 1.0500. El soporte horario se ubica en 1.0341 (mínimo 03/01/2017). Una resistencia más fuerte está dada por 1.0670 (máximo 14/12/2016). Se espera ver una acción lateral de los precios continua en el corto plazo.
- A más largo plazo, la cruz de la muerte de finales de octubre indicó una tendencia bajista. El par ha perforado el soporte clave en 1.0458 (mínimo 16/03/2015). Una resistencia clave se mantiene en 1.1714 (máximo 24/08/2015). Se espera que se dirija hacia la paridad.

Yann Quelell | Market Strategist
e-mail: yann.quelell@swissquote.ch

GBP / USD



Perfora el canal de tendencia descendente.

- El GBP/USD ha salido del canal de tendencia bajista. El soporte horario está dado por 1.2200 (mínimo 03/01/2017). La resistencia se ubica en 1.2388 (máximo 30/12/2016). Su estructura técnica sugiere una mayor vulnerabilidad. Aún así, se necesita del quiebre de la zona de resistencia en 1.2400 para confirmar el fin de la tendencia bajista de corto plazo.
- El patrón técnico a largo plazo es aún más negativo desde la votación de la Brexit que ha allanado el camino para un mayor declive. El soporte a largo plazo que se localiza en 1.0520 (01/03/85) representa un objetivo decente. Una resistencia a largo plazo se ubica en 1.5018 (24/06/2015) e indicaría una reversión a largo plazo en la tendencia negativa. Sin embargo, es muy poco probable que suceda en este momento.

Yann Quelell | Market Strategist
e-mail: yann.quelell@swissquote.ch

USD / JPY



Presiones bajistas.

- El USD/JPY está vulnerable y alejándose de la resistencia horaria dada en 118.66 (máximo 15/12/2016). Se ha perforado el soporte horario en 116.05 (mínimo 30/12/2016). Un soporte más fuerte está dado en 114.74 (mínimo 12/12/2016). Se espera ver más movimientos bajistas.
- Estamos a favor de una tendencia bajista a largo plazo. Un soporte ahora se ubica en 96.57 (mínimo 10/08/2013). Parece totalmente improbable que se verifique un aumento gradual hacia la principal resistencia en 135.15 (máximo 01/02/2002). Se espera que retroceda aún más hacia el soporte en 93.79 (mínimo 13/06/2013).

Yann Quelell | Market Strategist
e-mail: yann.quelell@swissquote.ch

USD / CHF

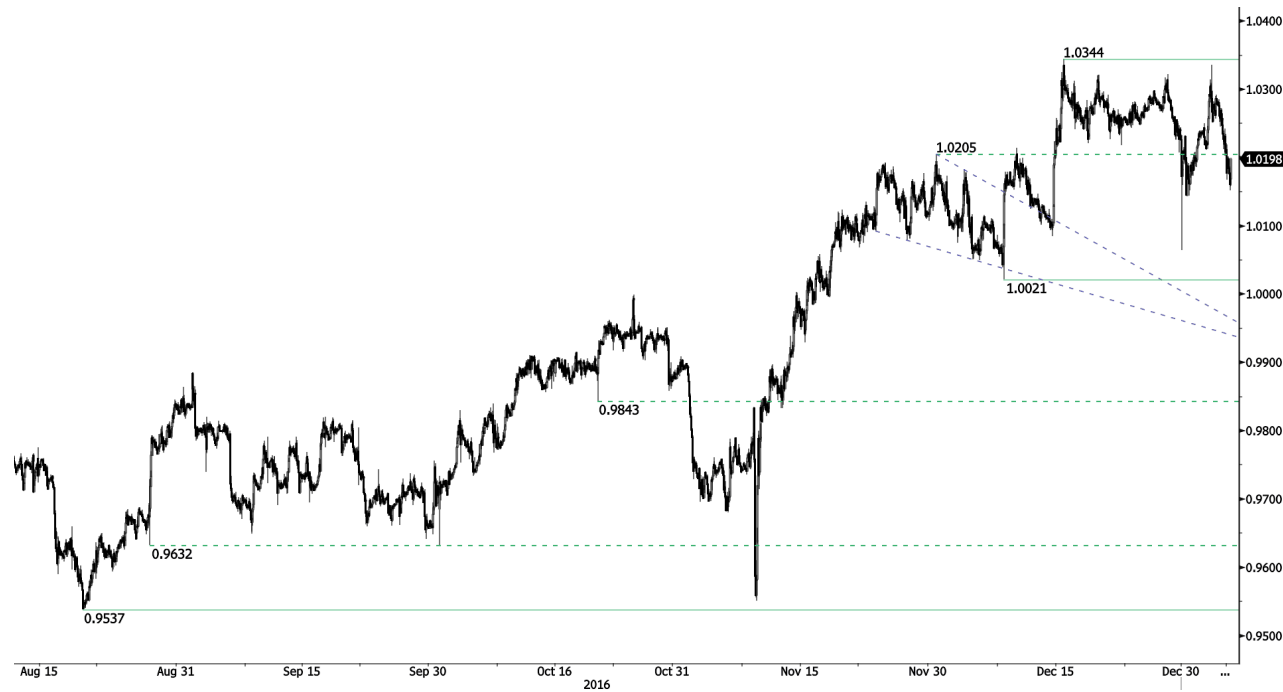

Movimiento oscilante.

- El USD/CHF se mueve lateralmente. La resistencia horaria está dada en 1.0344 (máximo 15/12/2016). El soporte clave está situado en la paridad. Se espera que se consolide más por sobre 1.0200.
- A largo plazo, el cruce sigue negociándose dentro del rango formado desde 2011 a pesar de los sacudones surgidos cuando el BNS abandonó la flotación controlada del CHF. Un soporte clave se puede encontrar en 0.8986 (mínimo 30/01/2015). Sin embargo, la estructura técnica favorece una tendencia alcista a largo plazo, desde el cimbronazo en enero de 2015.

Yann Quelell | Market Strategist
e-mail: yann.quelell@swissquote.ch

USD / CAD



Declive continuo.

- El USD/CAD sigue depreciándose. Una resistencia clave parece estar lejos en 1.3599 (máximo 14/11/2016). Se ha perforado el soporte horario ubicado en 1.3274 (mínimo 15/12/2016) aunque el par no ha logrado mantenerse por sobre ese nivel. El soporte clave está dado en 1.3006 (mínimo 19/10/2016). Se espera que se deprecie más.

- A más largo plazo, hay un cruce de oro de medias de 50 y 200 días, lo que indica mayores presiones alcistas. Una fuerte resistencia está dada en 1.4690 (máximo 22/01/2016). Un soporte a largo plazo se encuentra en 1.2461 (mínimo 16/03/2015).

Yann Quelell | Market Strategist
e-mail: yann.quelell@swissquote.ch

AUD / USD



Rebota al alza desde el soporte en 0.7145.

- Las presiones compradoras del AUD/USD aumentan en torno al soporte más fuerte dado en 0.7145 (mínimo 24/05/2016). Es probable que haya otros movimientos al alza hacia la resistencia en 0.7313 (máximo 19/12/2016).
- A largo plazo, estamos a la espera de que aparezcan mayores indicios de una culminación de su tendencia bajista. El soporte clave se ubica en 0.6009 (mínimo 31/10/2008). Para anular estas perspectivas bajistas a largo plazo, es necesario constatar el quiebre de la resistencia clave de 0.8295 (máximo del 15/01/2015).

Yann Quelell | Market Strategist
e-mail: yann.quelell@swissquote.ch

EUR / CHF

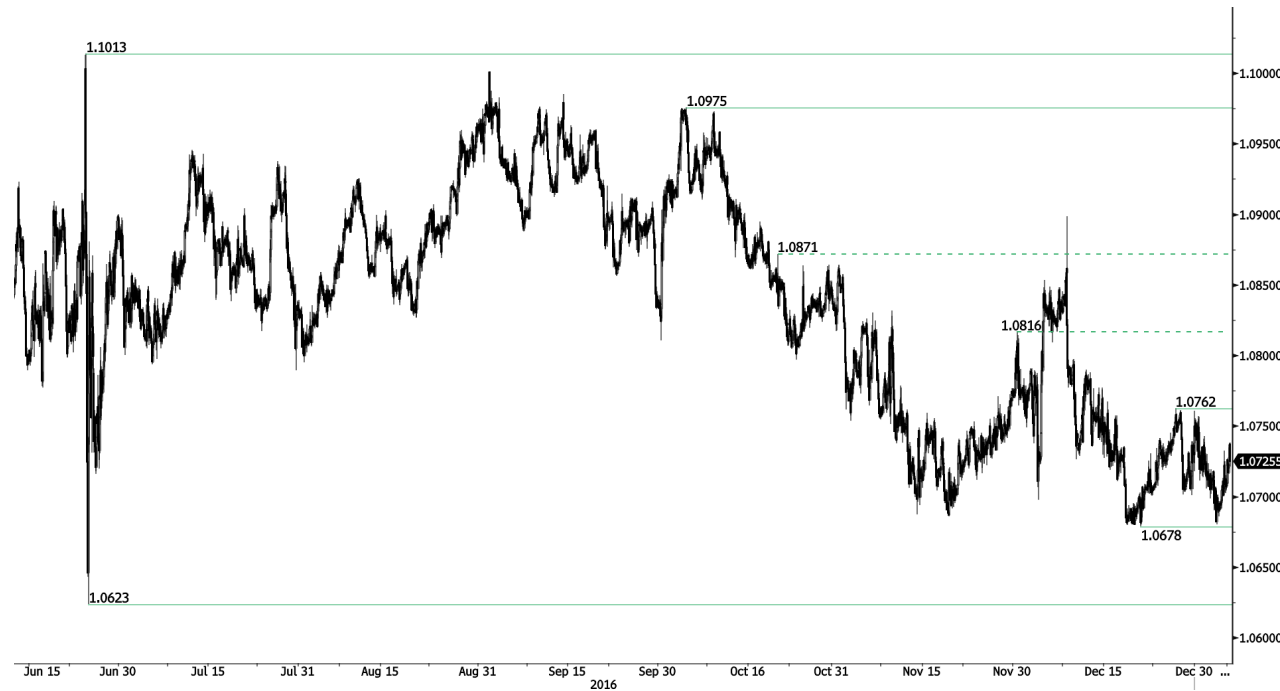

Operativa oscilante.

- El EUR/CHF se mueve lateralmente. La resistencia horaria está dada en 1.0762 (máximo 27/12/2016). El soporte fuerte se puede encontrar en 1.0678 (mínimo 21/12/2016). Se espera ver continuas presiones bajistas hacia el soporte clave en 1.0623 (mínimo 24/06/2016).
- A más largo plazo, la estructura técnica se mantiene positiva. La resistencia horaria se encuentra en 1.1200 (máximo del 04/02/2015). Aun así, es probable que el programa QE del BCE siga generando una presión vendedora sobre el euro, lo que afectaría al cruce. Los soportes se encuentran entre 1.0184 (mínimo del 28/01/2015) y 1.0082 (mínimo del 27/01/2015).

Yann Quelell | Market Strategist
e-mail: yann.quelell@swissquote.ch

EUR / JPY



Acción lateral de los precios.

- El EUR/JPY está consolidándose por debajo de la resistencia en 124.10 (máximo 15/12/2016). El cruce opera por encima de la resistencia anterior en 122.01 (máximo 23/06/2016). El camino está allanado para otra alza. Se espera que se deprecie mucho si el cruce quiebra el nivel de 122.00.
- A más largo plazo, la estructura técnica valida una sucesión de mínimos decrecientes y máximos ascendentes a medio plazo. Como resultado de ello, la resistencia horaria en 149.78 (máximo del 08/12/2014) posiblemente haya marcado el final de la apreciación iniciada en Julio de 2012. Sin embargo, un soporte en 94.12 (mínimo 24/07/2012) parece estar lejos.

Yann Quelell | Market Strategist
e-mail: yann.quelell@swissquote.ch

EUR / GBP



Vuelve a estar hacia el nivel de 0.8600.

- El EUR/GBP vuelve a estar por encima de la resistencia anterior en 0.8572 (máximo 08/12/2016). La zona de soporte horario se encuentra en 0.8333 (mínimo 06/09/2016 del soporte anterior) y 0.8304 (mínimo 05/12/2016). Se espera ver un renovado momentum alcista.
- A largo plazo, el cruce se recupera de mínimos recientes de 2015. Su estructura técnica sugiere un creciente momentum alcista mientras se negocia bien por encima de la Media Móvil Diaria de 200 períodos. La resistencia clave se ubica en el nivel psicológico de 0.9500.

Yann Quelell | Market Strategist
e-mail: yann.quelell@swissquote.ch

ORO (denominado en USD)

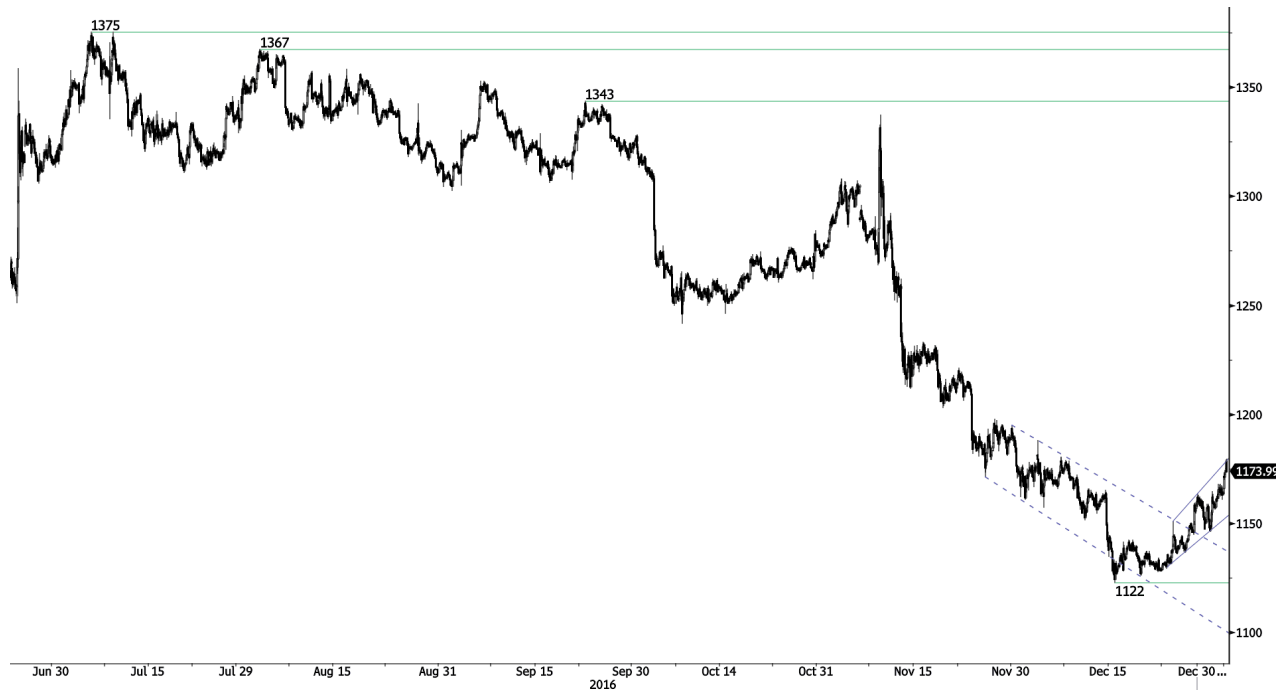

Gana momentum.

- El oro sigue vulnerable, aunque el metal muestra presiones alcistas renovadas. El soporte se ubica en 1122 (mínimo 15/12/2016). La resistencia horaria está dada por 1188 (máximo 05/12/2016).
- A largo plazo, su estructura técnica muestra el desarrollo de un creciente momentum alcista, donde se necesita la superación del 1392 (17/03/2014) para confirmarla. El soporte clave se encuentra en 1045 (mínimo del 05/02/2010).

Yann Quelell | Market Strategist
e-mail: yann.quelell@swissquote.ch

PLATA (denominada en USD)

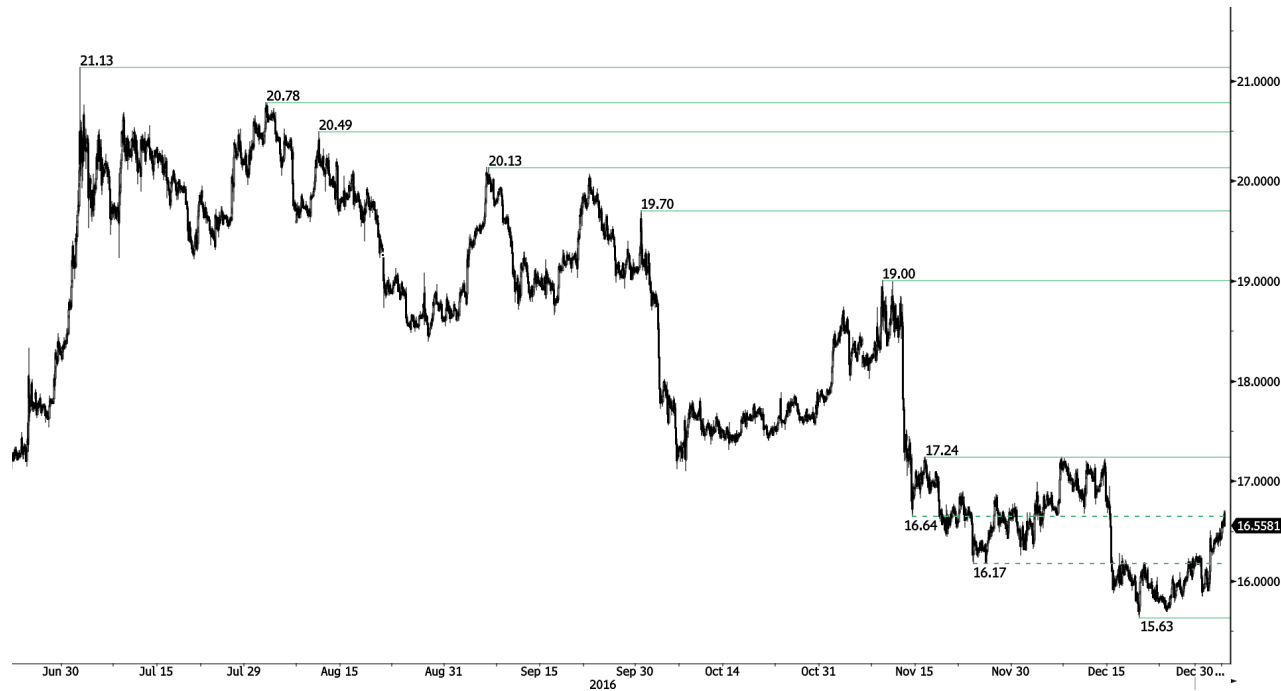

Presiona al alza.

- La plata está operando al alza. Claramente, hay una tendencia alcista de corto plazo que comenzó el 20 de diciembre. Sin embargo, las presiones bajistas podrían ser muy fuertes dentro de la zona de resistencia entre 16.50 y 17.00. El soporte se puede encontrar en 15.63 (20/12/2016).
- A largo plazo, la cruz de la muerte indica posibles movimientos bajistas. La resistencia se ubica en 25.11 (máxima del 28/08/2013). Un soporte fuerte se puede encontrar en 11.75 (20/04/2009).

Yann Quelell | Market Strategist
e-mail: yann.quelell@swissquote.ch

Barril de crudo (denominado en USD)



Se consolida en torno a \$52-\$53.

- El crudo se encuentra en una fase de consolidación. Las presiones de compra parecen importantes en torno a \$52. La resistencia horaria se encuentra en 54.24 (máximo 03/01/2017). Se espera que se dirija al alza.
- A largo plazo, el crudo se ha recuperado del fuerte declive del año pasado. Sin embargo, consideramos que es posible una mayor vulnerabilidad. El soporte clave se ubica en 24.82 (mínimo del 13/11/2002) mientras que la resistencia se encuentra en 51.93 (máximo 19/10/2015).

Yann Quelelln | Market Strategist
e-mail: yann.quelelln@swissquote.ch

DISCLAIMER

Si bien se ha realizado el máximo esfuerzo para asegurar que los datos proporcionados y utilizados para la investigación de este documento sean de la mejor calidad, no se puede garantizar que sea totalmente correcto y Swissquote Bank y sus empresas subsidiarias no pueden aceptar responsabilidad de ningún tipo con relación a errores u omisiones, o con relación a la exactitud total de la información aquí contenida. Este documento no constituye una recomendación para vender y/o comprar ningún tipo de producto financiero así como no constituye una oferta y/o solicitud de intervenir en una transacción. Este documento se refiere exclusivamente a una investigación económica y de ningún modo se debe interpretar como un asesoramiento de inversión.

Si bien todo tipo de inversión conlleva algún grado de riesgo, los riesgos de pérdida en transacciones en el mercado forex pueden ser sustanciales. Por lo tanto si usted está considerando operar en este mercado, debe tener conocimiento de los riesgos asociados a esta clase de inversión antes de concretarla. El material presentado aquí de ninguna manera intenta ser un asesoramiento para operar divisas ni tampoco de estrategia. Swissquote Bank realiza un gran esfuerzo para proveer la mejor calidad de información, pero no está en nuestras manos garantizar su total exactitud. Cualquier precio establecido en este informe es exclusivamente como información y no implica una evaluación para activos financieros individuales u otros instrumentos.

Este informe es para su distribución exclusivamente en los términos arriba mencionados y debe estar autorizado por la ley vigente. Ningún dato debe ser tomado como una estrategia de inversión o como recomendación en un asesoramiento personal. El único objetivo de esta publicación es una información de calidad y de ninguna forma debe ser valorado como incitación a comprar o vender cualquier tipo de activo financiero en ningún lugar. No representa ni garantiza sea de forma explícita o implícita la información contenida aquí, salvo en lo referido a los datos de Swissquote Bank, sus empresas subsidiarias y afiliadas. Tampoco pretende brindar un completo informe o resumen sobre activos financieros, mercados o emprendimientos aquí mencionados. Swissquote Bank no asegura que los inversores obtendrán ganancias, tampoco las compartirá en el caso que se concreten así como no asumirá ningún tipo de responsabilidad ante eventuales pérdidas. Las inversiones implican riesgos y quienes los toman deben ser prudentes al momento de tomar decisiones. Este informe no debe ser tomado por quienes lo reciben como un sustituto de su propio criterio. Cualquier opinión expresada en este informe tiene carácter exclusivamente informativo y está sujeto a cambios sin previo aviso; asimismo puede diferir o ser contrario a opiniones expresadas por otras áreas de negocios o grupos de Swissquote Bank como resultado de utilizar diferentes hipótesis o criterios. Swissquote Bank no tiene ninguna obligación o responsabilidad frente a cualquier transacción, resultado, ganancia o pérdida basadas en este informe, total o parcialmente.

La investigación se iniciará, actualizará y cesará únicamente según el criterio del Departamento de Estrategias de Swissquote Bank. Los análisis contenidos aquí están basados en diferentes teorías. Diferentes teorías pueden llevar a diferentes resultados. El (los) analista (s) responsable (s) de la preparación de este informe, pueden interactuar con el personal de sala de operaciones, personal de ventas y otras circunscripciones con el propósito de juntar, sintetizar e interpretar la información del mercado.

Swissquote Bank no tiene ninguna obligación de actualizar o mantener al día la información contenida aquí y no es responsable por ningún resultado, sea ganancia o pérdida basado parcial o totalmente en este informe. © Swissquote Bank 2014. Todos los derechos reservados.