

INFORME DIARIO DE ANÁLISIS TÉCNICO

23 de diciembre de 2016

EUR / USD



Tendencia alcista de muy corto plazo.

- El EUR/USD presiona al alza pero permanece por debajo de 1.0500. El par ha rebotado desde el soporte horario en 1.0367 (mínimo 15/12/2016). Una resistencia horaria se encuentra en 1.0499 (máximo 22/12/2016). Una resistencia más fuerte está dada por 1.0670 (máximo 14/12/2016). Se espera ver un aumento continuo en el muy corto plazo.

- A más largo plazo, la cruz de la muerte de finales de octubre indicó una tendencia bajista. El par ha perforado el soporte clave en 1.0458 (mínimo 16/03/2015). Una resistencia clave se mantiene en 1.1714 (máximo 24/08/2015). Se espera que se dirija hacia la paridad.

Yann Queleenn | Market Strategist
e-mail: yann.queleenn@swissquote.ch

GBP / USD



Quiebre del soporte en 1.2302.

- El GBP/USD opera por debajo del canal de tendencia alcista anterior. Se ha quebrado el soporte fuerte dado por 1.2302 (mínimo 18/11/2016). La resistencia se ubica en 1.2509 (máximo 16/12/2016). Su estructura técnica sugiere una mayor vulnerabilidad.
- El patrón técnico a largo plazo es aún más negativo desde la votación Brexit que ha allanado el camino para un mayor declive. El soporte a largo plazo que se localiza en 1.0520 (01/03/85) representa un objetivo decente. Una resistencia a largo plazo se ubica en 1.5018 (24/06/2015) e indicaría una reversión a largo plazo en la tendencia negativa. Sin embargo, es muy poco probable que suceda en este momento.

Yann Quelell | Market Strategist
e-mail: yann.quelell@swissquote.ch

USD / JPY



Se consolida por debajo de 118.00.

- Las presiones alcistas del USD/JPY siguen siendo fuertes a pesar de algunos retrocesos bajistas. El par se dirige hacia el nivel de 120.00. Un soporte horario se encuentra en 116.56 (mínimo 19/12/2016). Un soporte más fuerte está dado en 114.74 (mínimo 12/12/2016). La estructura técnica sugiere una mayor apreciación.
- Estamos a favor de una tendencia bajista a largo plazo. Un soporte ahora se ubica en 96.57 (mínimo 10/08/2013). Parece totalmente improbable que se verifique un aumento gradual hacia la principal resistencia en 135.15 (máximo 01/02/2002). Se espera que retroceda aún más hacia el soporte en 93.79 (mínimo 13/06/2013).

Yann Quelelln | Market Strategist
e-mail: yann.quelelln@swissquote.ch

USD / CHF



Todavía se encuentra en fase de consolidación.

- El USD/CHF se consolida pero permanece por encima de 1.0250, lo que parece ser una base sólida. La resistencia horaria está dada en 1.0344 (máximo 15/12/2016). El soporte clave está situado en la paridad. Se espera que se consolide hacia la zona de resistencia anterior en torno a 1.0205.

- A largo plazo, el cruce sigue negociándose dentro del rango formado desde 2011 a pesar de los sacudones surgidos cuando el BNS abandonó la flotación controlada del CHF. Un soporte clave se puede encontrar en 0.8986 (mínimo 30/01/2015). Sin embargo, la estructura técnica favorece una tendencia alcista a largo plazo, desde el cimbronazo en enero de 2015.

Yann Quelell | Market Strategist
e-mail: yann.quelell@swissquote.ch

USD / CAD

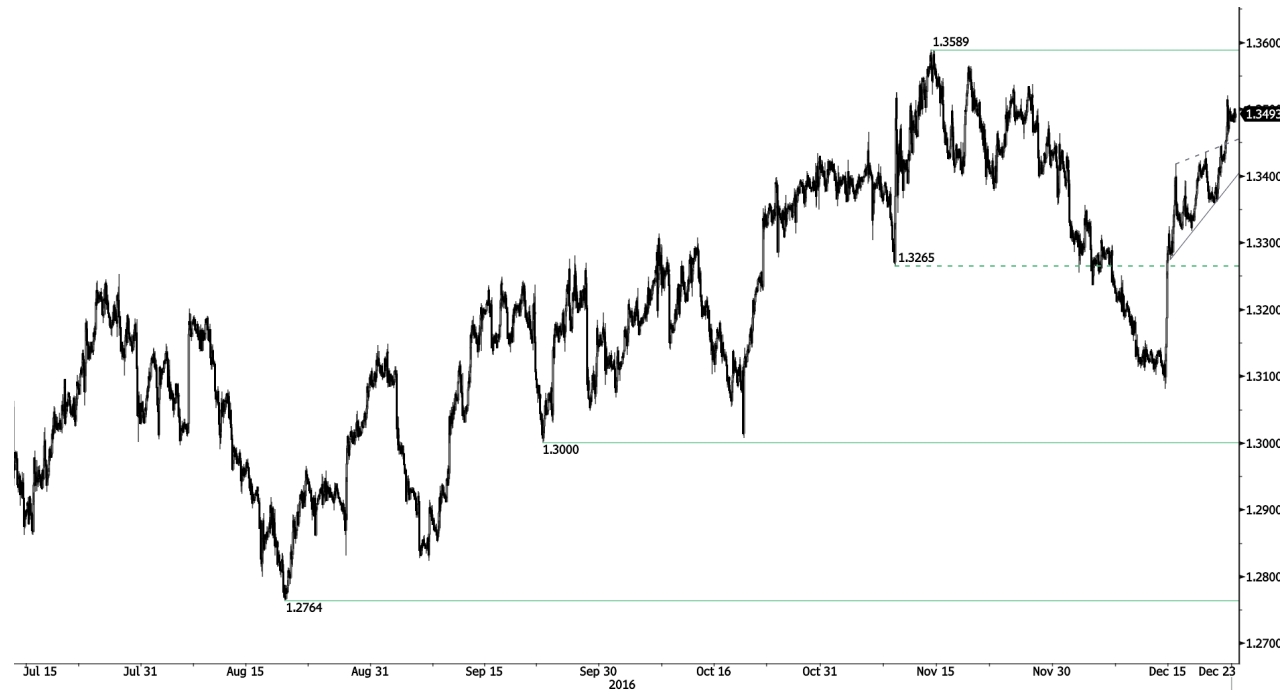

Se aprecia.

- El momentum bajista del USD/CAD ha finalizado debido a la reunión de la Fed. El par ha perforado el triángulo simétrico por sobre 1.3400. Una resistencia clave se ubica en 1.3589 (máximo 14/11/2016). El soporte horario se ubica en 1.3274 (mínimo 15/12/2016) y el soporte clave en 1.3006 (mínimo 19/10/2016). Se espera ver un creciente momentum bajista.
- A más largo plazo, hay un cruce de oro de medias de 50 y 200 días, lo que indica mayores presiones alcistas. Una fuerte resistencia está dada en 1.4690 (máximo 22/01/2016). Un soporte a largo plazo se encuentra en 1.2461 (mínimo 16/03/2015).

Yann Quelell | Market Strategist
e-mail: yann.quelell@swissquote.ch

AUD / USD

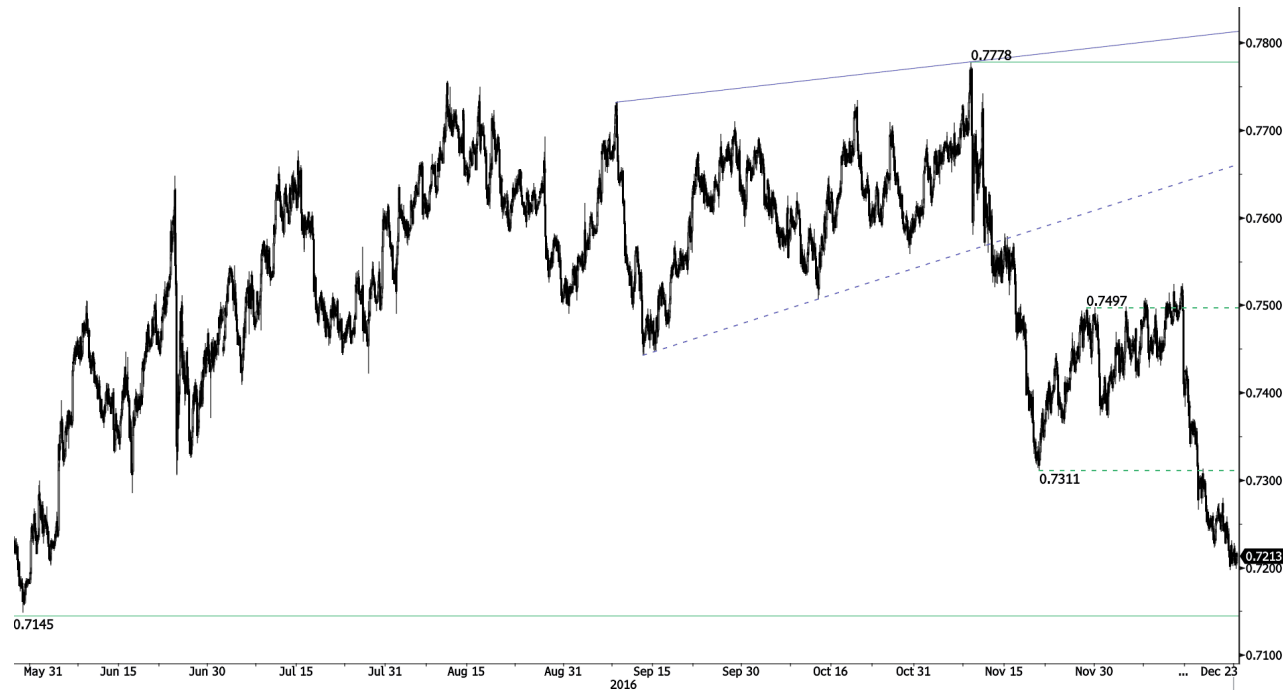

Depreciación continua.

- El AUD/USD se dirige ampliamente a la baja luego de haber eliminado el soporte horario en 0.7311 (mínimo 21/07/2016). Un soporte más fuerte está dado en 0.7145 (mínimo 24/05/2016). Se espera que se dirija más a la baja dado que no hay presiones compradoras por el momento.
- A largo plazo, estamos a la espera de que aparezcan mayores indicios de una culminación de su tendencia bajista. El soporte clave se ubica en 0.6009 (mínimo 31/10/2008). Para anular estas perspectivas bajistas a largo plazo, es necesario constatar el quiebre de la resistencia clave de 0.8295 (máximo del 15/01/2015).

Yann Quelell | Market Strategist
e-mail: yann.quelell@swissquote.ch

EUR / CHF



Rebota por encima de 1.0700.

- Las presiones vendedoras del EUR/CHF son definitivamente importantes. Se ha perforado el soporte fuerte en 1.0686 (mínimo 18/11/2016). Se espera ver continuas presiones bajistas hacia 1.0623.
- A más largo plazo, la estructura técnica se mantiene positiva. La resistencia horaria se encuentra en 1.1200 (máximo del 04/02/2015). Aun así, es probable que el programa QE del BCE siga generando una presión vendedora sobre el euro, lo que afectaría al cruce. Los soportes se encuentran entre 1.0184 (mínimo del 28/01/2015) y 1.0082 (mínimo del 27/01/2015).

Yann Quelell | Market Strategist
e-mail: yann.quelell@swissquote.ch

EUR / JPY



Presiona al alza.

- El EUR/JPY se encuentra todavía en un momentum alcista a pesar de la consolidación bajista. El cruce opera por encima de la resistencia anterior en 122.01 (máximo 23/06/2016). El camino está allanado para otra alza. Se espera que se deprecie mucho si el cruce quiebra el nivel de 122.00.
- A más largo plazo, la estructura técnica valida una sucesión de mínimos decrecientes y máximos ascendentes a medio plazo. Como resultado de ello, la resistencia horaria en 149.78 (máximo del 08/12/2014) posiblemente haya marcado el final de la apreciación iniciada en Julio de 2012. Sin embargo, un soporte en 94.12 (mínimo 24/07/2012) parece estar lejos.

Yann Quelell | Market Strategist
e-mail: yann.quelell@swissquote.ch

EUR / GBP



Se dirige al alza hacia la resistencia en 0.8572.

- Las presiones alcistas del EUR/GBP aumentan. La zona de soporte horario se encuentra en 0.8333 (mínimo 06/09/2016 del soporte anterior) y 0.8304 (mínimo 05/12/2016). Una resistencia horaria se encuentra en 0.8572 (máximo 08/12/2016).
- A largo plazo, el cruce se recupera de mínimos recientes de 2015. Su estructura técnica sugiere un creciente momentum alcista mientras se negocia bien por encima de la Media Móvil Diaria de 200 períodos. La resistencia clave se ubica en el nivel psicológico de 0.9500.

Yann Quelell | Market Strategist
e-mail: yann.quelell@swissquote.ch

ORO (denominado en USD)



Se consolida por encima de \$1130.

- El oro sigue vulnerable. El soporte anterior en 1199 (mínimo 30/05/2016) se ha convertido en la resistencia fuerte. Su estructura técnica sugiere que el camino está allanado para una mayor vulnerabilidad. De hecho, se esperan otros movimientos bajistas dado que no hay un soporte cercano.
- A largo plazo, su estructura técnica muestra el desarrollo de un creciente momentum alcista, donde se necesita la superación del 1392 (17/03/2014) para confirmarla. El soporte clave se encuentra en 1045 (mínimo del 05/02/2010).

Yann Quelell | Market Strategist
e-mail: yann.quelell@swissquote.ch

PLATA (denominada en USD)



Declive continuo.

- La plata sigue operando mixto. Las presiones bajistas son aún muy fuertes dentro de la zona de resistencia entre 16.50 y 17.00. Se ha perforado el soporte clave en 15.82 (01/06/2016).
- A largo plazo, la cruz de la muerte indica posibles movimientos bajistas. La resistencia se ubica en 25.11 (máxima del 28/08/2013). Un soporte fuerte se puede encontrar en 11.75 (20/04/2009).

Yann Quelell | Market Strategist
e-mail: yann.quelell@swissquote.ch

Barril de crudo (denominado en USD)



Montando el canal de tendencia alcista.

- El crudo todavía se encuentra en una tendencia alcista a pesar de la toma de beneficios, lo que ha hecho caer el precio del crudo. La materia prima se encuentra vulnerable desde la resistencia dada en 54.51 (máximo 10/07/2015) hacia 50. Se espera que se dirija al alza.
- A largo plazo, el crudo se ha recuperado del fuerte declive del año pasado. Sin embargo, consideramos que es posible una mayor vulnerabilidad. El soporte clave se ubica en 24.82 (mínimo del 13/11/2002) mientras que la resistencia se encuentra en 51.93 (máximo 19/10/2015).

Yann Queleonn | Market Strategist
e-mail: yann.queleonn@swissquote.ch

DISCLAIMER

Si bien se ha realizado el máximo esfuerzo para asegurar que los datos proporcionados y utilizados para la investigación de este documento sean de la mejor calidad, no se puede garantizar que sea totalmente correcto y Swissquote Bank y sus empresas subsidiarias no pueden aceptar responsabilidad de ningún tipo con relación a errores u omisiones, o con relación a la exactitud total de la información aquí contenida. Este documento no constituye una recomendación para vender y/o comprar ningún tipo de producto financiero así como no constituye una oferta y/o solicitud de intervenir en una transacción. Este documento se refiere exclusivamente a una investigación económica y de ningún modo se debe interpretar como un asesoramiento de inversión.

Si bien todo tipo de inversión conlleva algún grado de riesgo, los riesgos de pérdida en transacciones en el mercado forex pueden ser sustanciales. Por lo tanto si usted está considerando operar en este mercado, debe tener conocimiento de los riesgos asociados a esta clase de inversión antes de concretarla. El material presentado aquí de ninguna manera intenta ser un asesoramiento para operar divisas ni tampoco de estrategia. Swissquote Bank realiza un gran esfuerzo para proveer la mejor calidad de información, pero no está en nuestras manos garantizar su total exactitud. Cualquier precio establecido en este informe es exclusivamente como información y no implica una evaluación para activos financieros individuales u otros instrumentos.

Este informe es para su distribución exclusivamente en los términos arriba mencionados y debe estar autorizado por la ley vigente. Ningún dato debe ser tomado como una estrategia de inversión o como recomendación en un asesoramiento personal. El único objetivo de esta publicación es una información de calidad y de ninguna forma debe ser valorado como incitación a comprar o vender cualquier tipo de activo financiero en ningún lugar. No representa ni garantiza sea de forma explícita o implícita la información contenida aquí, salvo en lo referido a los datos de Swissquote Bank, sus empresas subsidiarias y afiliadas. Tampoco pretende brindar un completo informe o resumen sobre activos financieros, mercados o emprendimientos aquí mencionados. Swissquote Bank no asegura que los inversores obtendrán ganancias, tampoco las compartirá en el caso que se concreten así como no asumirá ningún tipo de responsabilidad ante eventuales pérdidas. Las inversiones implican riesgos y quienes los toman deben ser prudentes al momento de tomar decisiones. Este informe no debe ser tomado por quienes lo reciben como un sustituto de su propio criterio. Cualquier opinión expresada en este informe tiene carácter exclusivamente informativo y está sujeto a cambios sin previo aviso; asimismo puede diferir o ser contrario a opiniones expresadas por otras áreas de negocios o grupos de Swissquote Bank como resultado de utilizar diferentes hipótesis o criterios. Swissquote Bank no tiene ninguna obligación o responsabilidad frente a cualquier transacción, resultado, ganancia o pérdida basadas en este informe, total o parcialmente.

La investigación se iniciará, actualizará y cesará únicamente según el criterio del Departamento de Estrategias de Swissquote Bank. Los análisis contenidos aquí están basados en diferentes teorías. Diferentes teorías pueden llevar a diferentes resultados. El (los) analista (s) responsable (s) de la preparación de este informe, pueden interactuar con el personal de sala de operaciones, personal de ventas y otras circunscripciones con el propósito de juntar, sintetizar e interpretar la información del mercado.

Swissquote Bank no tiene ninguna obligación de actualizar o mantener al día la información contenida aquí y no es responsable por ningún resultado, sea ganancia o pérdida basado parcial o totalmente en este informe. © Swissquote Bank 2014. Todos los derechos reservados.