

# INFORME DIARIO DE ANÁLISIS TÉCNICO

13 de diciembre de 2016

EUR / USD



**En fase de retroceso.**

- El EUR/USD está presionando levemente al alza antes de la reunión de la Fed. Aún así, la resistencia horaria está lejos en 1.0874 (máximo 08/12/2016). Un soporte se puede encontrar en 1.0506 (mínimo 05/12/2016). Las presiones compradoras parecen ser fuertes en torno a 1.0600. Se espera que siga presionando levemente al alza.
- A más largo plazo, la cruz de la muerte indica una tendencia bajista a pesar de que el par se esté apreciando desde el pasado diciembre. Una resistencia clave se mantiene en 1.1714 (máximo 24/08/2015). El objetivo es un soporte fuerte en 1.0458 (mínimo 16/03/2015).

Yann Quelell | Market Strategist  
e-mail: yann.quelell@swissquote.ch

**GBP / USD**



**Apreciación continua.**

- El GBP/USD está montando al alza dentro del canal de tendencia alcista. El soporte horario está dado por 1.2302 (mínimo 18/11/2016). Se espera que muestre presiones renovadas hacia la resistencia en 1.2271 (máximo 05/10/2016).
- El patrón técnico a largo plazo es aún más negativo desde la votación Brexit que ha allanado el camino para un mayor declive. El soporte a largo plazo que se localiza en 1.0520 (01/03/85) representa un objetivo decente. Una resistencia a largo plazo se ubica en 1.5018 (24/06/2015) e indicaría una reversión a largo plazo en la tendencia negativa. Sin embargo, es muy poco probable que suceda en este momento.

Yann Quelell | Market Strategist  
e-mail: [yann.quelell@swissquote.ch](mailto:yann.quelell@swissquote.ch)

## USD / JPY

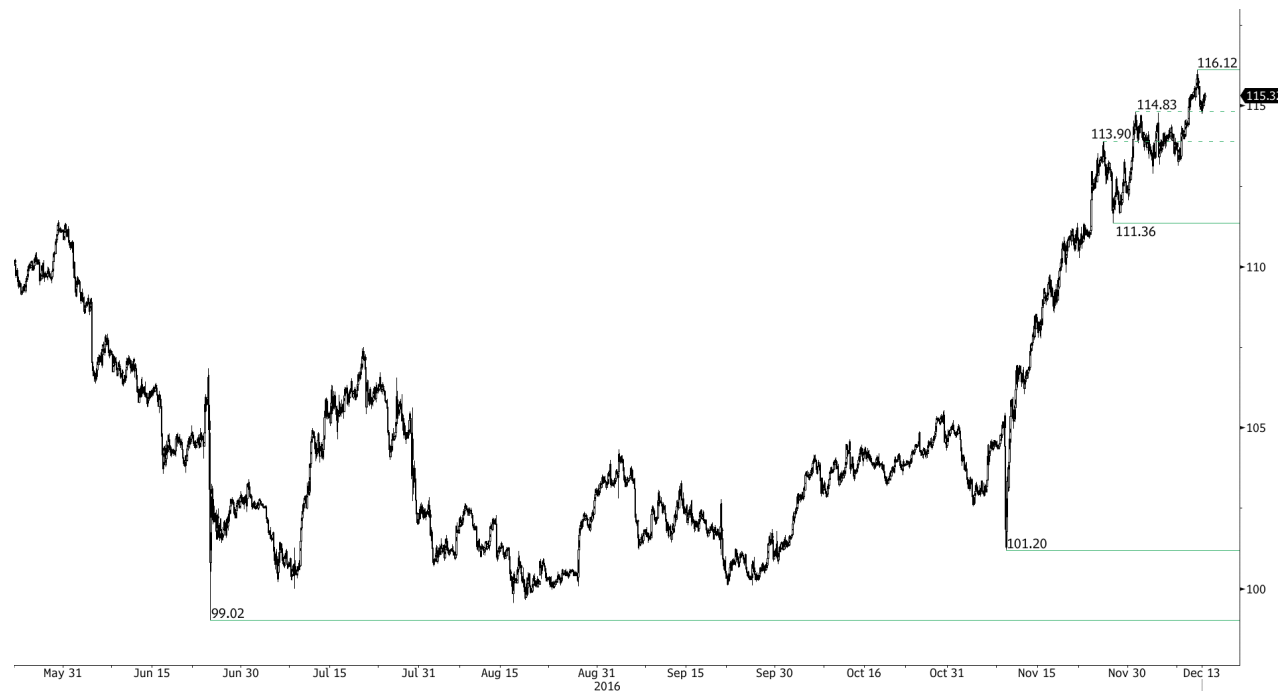

### En fase de consolidación.

- El momentum alcista del USD/JPY es muy fuerte a pesar del momentum actual. El par ha quebrado la resistencia dada en 114.83 (máximo 16/02/2016). Un soporte horario se encuentra en 112.88 (mínimo 05/12/2016). Un soporte clave se ubica en 111.36 (mínimo 28/11/2016). Un soporte más fuerte está dado en 108.56 (mínimo 17/11/2016). Se espera ver continuas presiones alcistas en el corto plazo.

- Estamos a favor de una tendencia bajista a largo plazo. Un soporte ahora se ubica en 96.57 (mínimo 10/08/2013). Parece totalmente improbable que se verifique un aumento gradual hacia la principal resistencia en 135.15 (máximo 01/02/2002). Se espera que retroceda aún más hacia el soporte en 93.79 (mínimo 13/06/2013).

Yann Quelell | Market Strategist  
e-mail: yann.quelell@swissquote.ch

USD / CHF



**Consolidación continua.**

- El USD/CHF opera a la baja. El soporte clave está situado en la paridad. Una resistencia horaria se ubica en 1.0205 (máximo 30/11/2016). La estructura técnica sugiere que las presiones compradoras no son suficientes. El camino está allanado para una vulnerabilidad continua.
- A largo plazo, el cruce sigue negociándose dentro del rango formado desde 2011 a pesar de los sacudones surgidos cuando el BNS abandonó la flotación controlada del CHF. Un soporte clave se puede encontrar en 0.8986 (mínimo 30/01/2015). Sin embargo, la estructura técnica favorece una tendencia alcista a largo plazo, desde el cimbronazo en enero de 2015.

Yann Quelell | Market Strategist  
e-mail: yann.quelell@swissquote.ch

USD / CAD

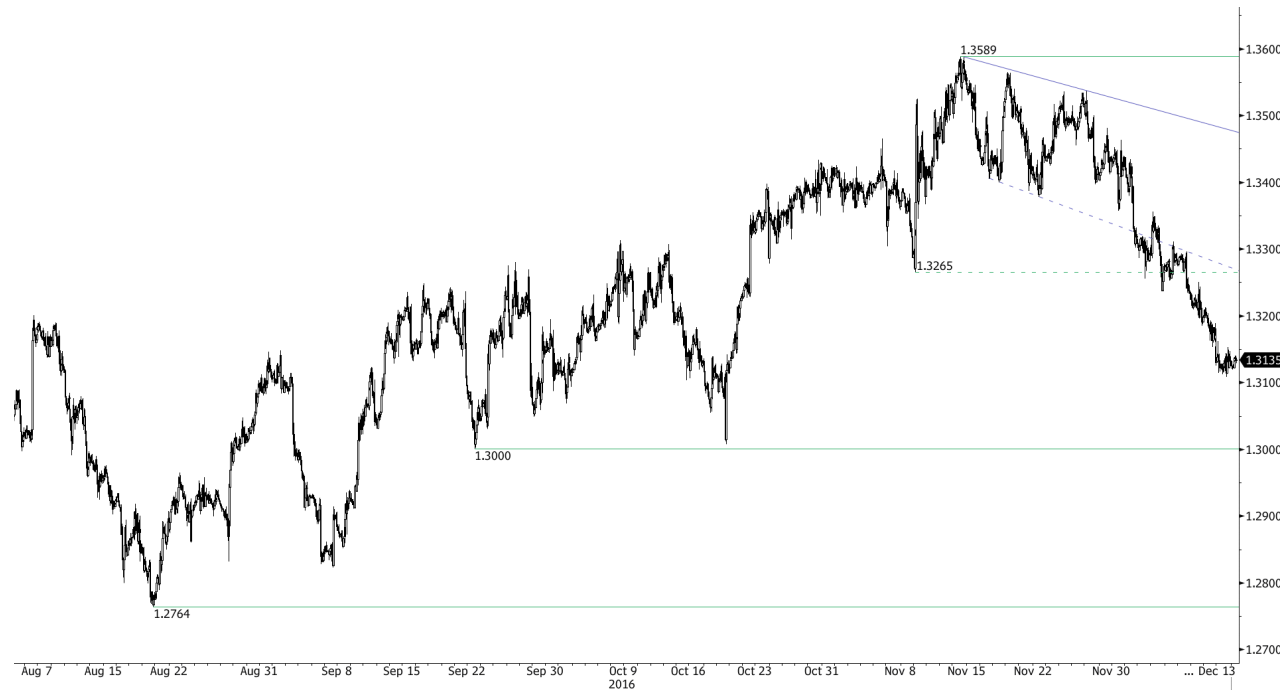

Se consolida por encima de 1.3100.

- El USD/CAD sigue presionando a la baja. Una resistencia más cercana se encuentra en 1.3353 (máximo 05/12/2016). La resistencia clave está dada en 1.3589 (mínimo 14/11/2016). El soporte cercano se ubica en 1.3006 (mínimo 19/10/2016). Se espera ver una mayor vulnerabilidad.
- A más largo plazo, hay un cruce de oro de medias de 50 y 200 días, lo que indica mayores presiones alcistas. Una fuerte resistencia está dada en 1.4690 (máximo 22/01/2016). Un soporte a largo plazo se encuentra en 1.2461 (mínimo 16/03/2015).

Yann Quelelln | Market Strategist  
e-mail: yann.quelelln@swissquote.ch

**AUD / USD**



**Con la mira en la zona de resistencia clave.**

- El AUD/USD está presionando al alza aunque parece estancarse en torno a 0.7500. Un soporte horario se ubica en 0.7311 (mínimo 21/07/2016). Un soporte fuerte está dado en 0.7145 (mínimo 24/05/2016). Se espera un rebote a la baja mientras las presiones compradoras se desvanecen en torno a 0.7500.
- A largo plazo, estamos a la espera de que aparezcan mayores indicios de una culminación de su tendencia bajista. El soporte clave se ubica en 0.6009 (mínimo 31/10/2008). Para anular estas perspectivas bajistas a largo plazo, es necesario constatar el quiebre de la resistencia clave de 0.8295 (máximo del 15/01/2015).

Yann Quelell | Market Strategist  
e-mail: [yann.quelell@swissquote.ch](mailto:yann.quelell@swissquote.ch)

## EUR / CHF



**Se desvanece antes de alcanzar 1.0800.**

- Las presiones vendedoras del EUR/CHF son definitivamente importantes. Un soporte fuerte está dado por 1.0686 (mínimo 18/11/2016). Se espera ver continuas presiones bajistas. Por el momento, recargar las posiciones bajistas por encima de 1.08 es una buena idea.

- A más largo plazo, la estructura técnica se mantiene positiva. La resistencia horaria se encuentra en 1.1200 (máximo del 04/02/2015). Aun así, es probable que el programa QE del BCE siga generando una presión vendedora sobre el euro, lo que afectaría al cruce. Los soportes se encuentran entre 1.0184 (mínimo del 28/01/2015) y 1.0082 (mínimo del 27/01/2015).

Yann Quelell | Market Strategist  
e-mail: yann.quelell@swissquote.ch



EUR / JPY



**Gana impulso.**

- El EUR/JPY se encuentra claramente en un momentum alcista a pesar de la consolidación bajista. El cruce vuelve a estar por encima de la resistencia anterior en 122.01 (máximo 23/06/2016). El camino está allanado para otra alza. Un soporte horario se ubica en 118.56 (mínimo intradía). Se espera que se aprecie más aunque puede haber otros movimientos bajistas (toma de beneficios).

- A más largo plazo, la estructura técnica valida una sucesión de mínimos decrecientes y máximos ascendentes a medio plazo. Como resultado de ello, la resistencia horaria en 149.78 (máximo del 08/12/2014) posiblemente haya marcado el final de la apreciación iniciada en Julio de 2012. El camino se encuentra abierto para un soporte en 94.12 (mínimo 24/07/2012).

Yann Quelell | Market Strategist  
e-mail: yann.quelell@swissquote.ch

EUR / GBP



**Vuelve a estar dentro del canal de tendencia bajista.**

- Las presiones vendedoras del EUR/GBP son importantes. El soporte horario se encuentra en 0.8304 (mínimo 05/12/2016). Una resistencia horaria está implícita por el límite superior del canal de tendencia bajista.
- A largo plazo, el cruce se recupera de mínimos recientes de 2015. Su estructura técnica sugiere un creciente momentum alcista mientras se negocia bien por encima de la Media Móvil Diaria de 200 períodos. La resistencia clave se ubica en el nivel psicológico de 0.9500.

Yann Quelell | Market Strategist  
e-mail: yann.quelell@swissquote.ch

**ORO (denominado en USD)**



**Vulnerabilidad continua.**

- El oro sigue vulnerable. El soporte anterior en 1199 (mínimo 30/05/2016) se ha convertido en la nueva resistencia. Su estructura técnica sugiere que el camino está allanado para una mayor vulnerabilidad. De hecho, se esperan otros movimientos bajistas dado que no hay un soporte cercano.
- A largo plazo, su estructura técnica muestra el desarrollo de un creciente momentum alcista, donde se necesita la superación del 1392 (17/03/2014) para confirmarla. El soporte clave se encuentra en 1045 (mínimo del 05/02/2010).

Yann Quelell | Market Strategist  
e-mail: [yann.quelell@swissquote.ch](mailto:yann.quelell@swissquote.ch)

PLATA (denominada en USD)



Rebota en la resistencia en 17.24.

- La plata sigue operando mixto. Las presiones bajistas son aún muy fuertes dentro de la zona de resistencia entre 16.50 and 17.00. Su estructura técnica sugiere una mayor vulnerabilidad hacia el soporte clave en 15.82 (01/06/2016).
- A largo plazo, la cruz de la muerte indica posibles movimientos bajistas. La resistencia se ubica en 25.11 (máxima del 28/08/2013). Un soporte fuerte se puede encontrar en 11.75 (20/04/2009).

Yann Quelell | Market Strategist  
e-mail: yann.quelell@swissquote.ch

## Barril de crudo (denominado en USD)



### Consolidación bajista.

- El crudo ha aumentado fuertemente debido a la reunión de la OPEP. La materia prima ha rebotado desde la resistencia dada en 54.51 (máximo 10/07/2015). Ahora opera en torno a un máximo en 18 meses. Se espera que se aprecie aún más.
- A largo plazo, el crudo se ha recuperado del fuerte declive del año pasado. Sin embargo, consideramos que es posible una mayor vulnerabilidad. El soporte clave se ubica en 24.82 (mínimo del 13/11/2002) mientras que la resistencia se encuentra en 51.93 (máximo 19/10/2015).

Yann Quelell | Market Strategist  
e-mail: [yann.quelell@swissquote.ch](mailto:yann.quelell@swissquote.ch)

## DISCLAIMER

Si bien se ha realizado el máximo esfuerzo para asegurar que los datos proporcionados y utilizados para la investigación de este documento sean de la mejor calidad, no se puede garantizar que sea totalmente correcto y Swissquote Bank y sus empresas subsidiarias no pueden aceptar responsabilidad de ningún tipo con relación a errores u omisiones, o con relación a la exactitud total de la información aquí contenida. Este documento no constituye una recomendación para vender y/o comprar ningún tipo de producto financiero así como no constituye una oferta y/o solicitud de intervenir en una transacción. Este documento se refiere exclusivamente a una investigación económica y de ningún modo se debe interpretar como un asesoramiento de inversión.

Si bien todo tipo de inversión conlleva algún grado de riesgo, los riesgos de pérdida en transacciones en el mercado forex pueden ser sustanciales. Por lo tanto si usted está considerando operar en este mercado, debe tener conocimiento de los riesgos asociados a esta clase de inversión antes de concretarla. El material presentado aquí de ninguna manera intenta ser un asesoramiento para operar divisas ni tampoco de estrategia. Swissquote Bank realiza un gran esfuerzo para proveer la mejor calidad de información, pero no está en nuestras manos garantizar su total exactitud. Cualquier precio establecido en este informe es exclusivamente como información y no implica una evaluación para activos financieros individuales u otros instrumentos.

Este informe es para su distribución exclusivamente en los términos arriba mencionados y debe estar autorizado por la ley vigente. Ningún dato debe ser tomado como una estrategia de inversión o como recomendación en un asesoramiento personal. El único objetivo de esta publicación es una información de calidad y de ninguna forma debe ser valorado como incitación a comprar o vender cualquier tipo de activo financiero en ningún lugar. No representa ni garantiza sea de forma explícita o implícita la información contenida aquí, salvo en lo referido a los datos de Swissquote Bank, sus empresas subsidiarias y afiliadas. Tampoco pretende brindar un completo informe o resumen sobre activos financieros, mercados o emprendimientos aquí mencionados. Swissquote Bank no asegura que los inversores obtendrán ganancias, tampoco las compartirá en el caso que se concreten así como no asumirá ningún tipo de responsabilidad ante eventuales pérdidas. Las inversiones implican riesgos y quienes los toman deben ser prudentes al momento de tomar decisiones. Este informe no debe ser tomado por quienes lo reciben como un sustituto de su propio criterio. Cualquier opinión expresada en este informe tiene carácter exclusivamente informativo y está sujeto a cambios sin previo aviso; asimismo puede diferir o ser contrario a opiniones expresadas por otras áreas de negocios o grupos de Swissquote Bank como resultado de utilizar diferentes hipótesis o criterios. Swissquote Bank no tiene ninguna obligación o responsabilidad frente a cualquier transacción, resultado, ganancia o pérdida basadas en este informe, total o parcialmente.

La investigación se iniciará, actualizará y cesará únicamente según el criterio del Departamento de Estrategias de Swissquote Bank. Los análisis contenidos aquí están basados en diferentes teorías. Diferentes teorías pueden llevar a diferentes resultados. El (los) analista (s) responsable (s) de la preparación de este informe, pueden interactuar con el personal de sala de operaciones, personal de ventas y otras circunscripciones con el propósito de juntar, sintetizar e interpretar la información del mercado.

Swissquote Bank no tiene ninguna obligación de actualizar o mantener al día la información contenida aquí y no es responsable por ningún resultado, sea ganancia o pérdida basado parcial o totalmente en este informe. © Swissquote Bank 2014. Todos los derechos reservados.