SWISSQUOTE

研究團隊

技術分析日評

2016年12月08日

免責聲明
請閱讀報告最後的免責聲明。

EUR / USD

短線上漲但長期為弱勢

・ 歐元兌美元在今天的歐洲央行會議前走高。小時圖形阻力位於1.0796 (2016年12月05日高點)。支撐位於1.0506 (日低)。預計拋售壓力將在1.0800附近增強。預計將在該水平附近走軟。

・ 更長線看，指標出現死叉表明將進一步走低，儘管匯價自去年12月以來處於漲勢。關鍵阻力位於1.1714 (2015年8月24日高點)。目標指向強支撐1.0458 (2015年3月16日低點)。

Yann Quelenn ¦ Market Strategist
e-mail: yann.quelenn@swissquote.ch

GBP / USD

買盤壓力依然沉重

・ 英鎊兌美元從小時圖形阻力位1.2771 (2016年10月05日高點)回落。小時圖形支撐位於1.2302 (2016年11月18日低點)。預計將出現新的壓力指向1.2771。

・ 自英國退歐打開了進一步下跌的空間以來，長線技術結構更加看空。長期支撐位1.0520 (01/03/85)為遠期目標。長期阻力位於1.5018 (2015年6月24日)，突破將意味著下跌長期下跌趨勢反轉。然而目前這不太可能發生。

Yann Quelenn ¦ Market Strategist
e-mail: yann.quelenn@swissquote.ch

USD / JPY

位於對稱三角形內

・ 美元兌日元正在盤整。該匯價未能觸及強阻力位114.83 (20116年2月16日高點)。重要支撐位於111.36 (2016年11月28日高點)附近，更強小時圖形支撐位於108.56 (2016年11月17日)。預計將重新出現上漲壓力。

・ 我們傾向於長期看空，支撐目前位於96.57 (2013年8月10日低點)。逐步漲向主要阻力135.15(2002年2月1日高點)已經不可能。預計將測試支撐位93.79 (2013年6月13日低點)。

Yann Quelenn ¦ Market Strategist
e-mail: yann.quelenn@swissquote.ch

USD / CHF

走軟

· 美元兌瑞郎正在走低。關鍵支撐位於平價。 小時圖形阻力1.0205 (2016年11月30日高點)。目前打開了進一步走低的空間。

· 長線看，該匯價仍舊處於2011年以來的區間內，儘管瑞士央行取消瑞郎匯率綁定造成了一些動盪。關鍵支撐位於0.8986 (2015年1月30日低點)。然而2015年1月解除匯率綁定以來的技術結構傾向於長線看漲。

Yann Quelenn ¦ Market Strategist
e-mail: yann.quelenn@swissquote.ch

USD / CAD

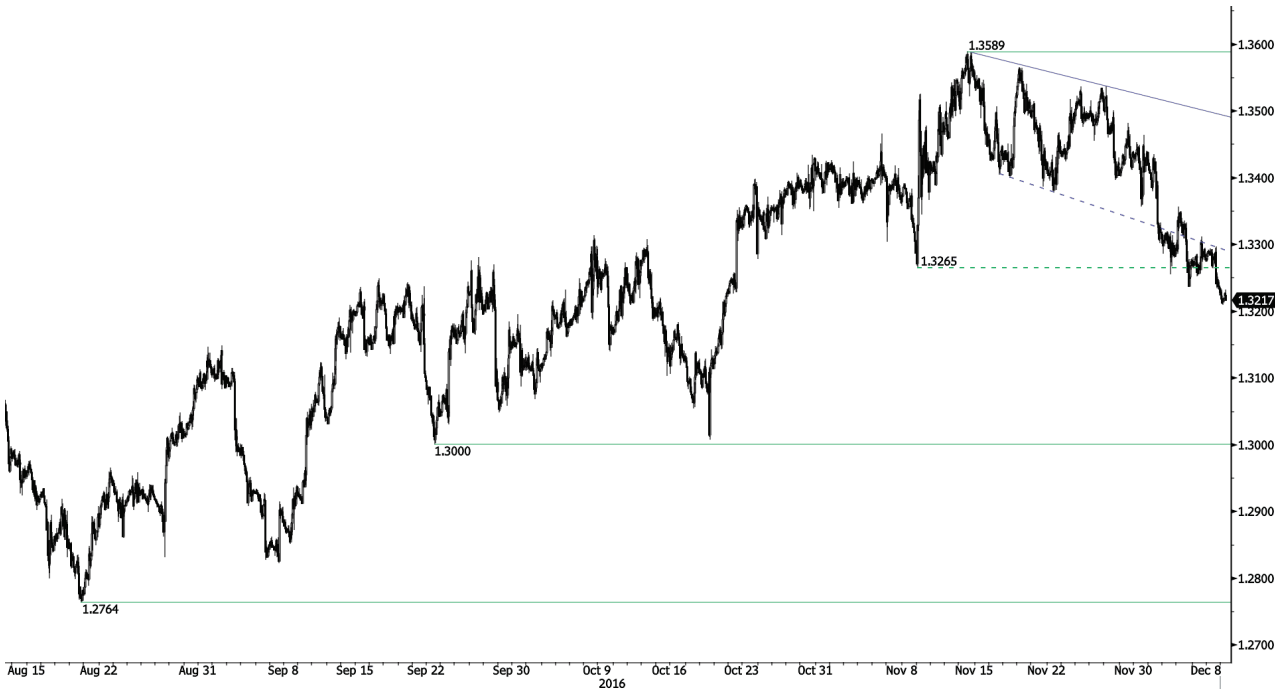

打開了進一步走軟的空間

・美元兌加元繼續走低。最近的阻力位於1.3353 (2016年12月05日高點)，關鍵阻力位於1.3589 (2016年11月14日高點)。下方沒有短線支撐。預計將進一步走軟。

・更長線看，50日均線穿過200日均線形成金叉，表明進一步的上漲壓力。強阻力位於1.4690 (2016年1月22日高點)。長期支撐位於1.2461 (2015年3月16日低點)。

Yann Quelenn ¦ Market Strategist
e-mail: yann.quelenn@swissquote.ch

AUD / USD

買盤壓力在0.7500附近減退

・ 澳元兌美元仍處於弱勢。小時圖形支撐目前位於0.7311 (2016年7月21日低點)。強支撐於0.7145 (2016年5月24日低點)。預計將進一步走低，因為買盤壓力看起來在0.7500附近減退。

・ 長線看，我們等待當前下跌趨勢結束的更多跡象。關鍵支撐位於0.6009 (2008年10月31日低點)。需要突破關鍵阻力 0.8295 (2015年1月15日高點)才能令我們取消長線看空觀點。

Yann Quelenn ¦ Market Strategist
e-mail: yann.quelenn@swissquote.ch

EUR / CHF

動能減緩

・ **歐元兌瑞郎明顯在1.0800上方**拋售壓力沉重。強支撐位於1.0686 (2016年11月18日低點)。**預計將再次出現**拋售壓力。

・ **更長線看，技術結構保持看漲。阻力位於**1.1200 (2015年2月04日高點)。**然而歐洲央行的QE計劃可能導致歐元持續**拋售壓力，會令歐元兌瑞郎承壓。支撐位於1.0184 (2015年1月28日低點)**和**1.0082 (2015年1月27日低點)。

Yann Quelenn ¦ Market Strategist
e-mail: yann.quelenn@swissquote.ch

EUR / JPY

原阻力轉化為支撐

・歐元兌日元顯然處於上漲動能，儘管曾出現大幅回落。該匯價突破阻力位122.01 (2016年6月23日高點)，該價位成為新的支撐。目前打開了進一步上漲的空間。小時圖形支撐位於118.56 (日低)。預計將進一步走高，但可能會出現更深度下跌行情(獲利了結)。

・更長線看，結構確認中線高點和低點下移的形態。因此，阻力位149.78 (2014年12月8日高點)可能標誌著2012年7月以來的漲勢結束。目前打開了指向支撐位94.12 (2012年7月24日低點)的空間。

Yann Quelenn ¦ Market Strategist
e-mail: yann.quelenn@swissquote.ch

EUR / GBP

向上突破

· 歐元兌英鎊處於短線下跌通道。小時圖形支撐位於0.8304 (2016年12月05日低點)，小時圖形阻力位於下降通道上軌。

· 長線看，該匯價正從2015年的近期低點大幅反彈。技術結構表明上升動能增強。該匯價目前遠高于于200日均線。強阻力位於0.9500心理關口。

Yann Quelenn ¦ Market Strategist
e-mail: yann.quelenn@swissquote.ch

GOLD (in USD)

繼續走軟

・ 黃金依然疲弱。強支撐1199 (2016年5月30日低點)現在成為新阻力位。技術結構顯示打開了進一步走軟的空間。由於沒有短線支撐，預計將會擴大跌勢。

・ 長線看，當前的技術結構表明上升動能增強。需要突破1392 (2014年3月17日高點)證明這一走勢。主要支撐位於1045 (2010年2月05日低點)。

Yann Quelenn ¦ Market Strategist
e-mail: yann.quelenn@swissquote.ch

SILVER (in USD)

短線動能增強

・白銀走勢震盪。下跌壓力依然沉重。技術結構表明將進一步走軟跌向關鍵支撐15.82 (2016年6月01日)。阻力區域16.50至17.00的拋售壓力強勁。

・長線看，死叉表明很可能會擴大跌勢。阻力位於25.11 (2013年8月28日高點)。強支撐位於11.75 (2009年4月20日)。

Yann Quelenn ¦ Market Strategist
e-mail: yann.quelenn@swissquote.ch

Crude Oil (in USD)

繼續下跌

・ OPEC會議推動原油大幅沖高。油價創出新的一年來高點52.42。預計將進一步盤整。預計將出現一些獲利了結。

・ 長線看，原油價格經過去年的急速下挫後反彈。然而我們認為進一步下跌的可能性很大。強支撐位於24.82 (2002年11月13日)，阻力目前位於51.93 (2016年10月19日高點)。

Yann Quelenn ¦ Market Strategist
e-mail: yann.quelenn@swissquote.ch

免責聲明

瑞訊銀行及其下屬公司對本報告內容的錯誤、遺漏，或相關準確性、完整性或可靠性不承擔任何責任。本報告並不構成賣出和/或買入任何金融產品的推薦，且不可視為誘導和/或提供進行任何交易。本報告僅為經濟研究，並非試圖構成投資建議，或誘導進行證券或任何其他類型的投資交易。

儘管每種投資均包含一定程度的風險，但進行場外外匯交易的虧損風險會非常巨大。因此如果您考慮在該市場交易，應該注意到相關的風險並因此在投資之前作出明智的決定。本報告的內容並非構成交易建議或策略。瑞訊銀行非常努力的提供可靠、廣泛的資訊，但我們並不聲稱資訊為準確或完整。此外，我們在報告中的觀點或資料改變時沒有提醒義務。本報告中所陳述的所有價格僅作提供資訊之用，並非對某種證券或其他投資工具的估值。

本報告僅會在適用法律允許的環境中發佈。本報告的內容並非聲明以上任何投資策略或推薦適合或合適每個接收者所處的環境，或構成個人推薦。本發佈產品僅為提供資訊之用，並非構成建議，且在任何法律管轄區不能被認為是誘導或提供買入或買入任何證券或相關金融工具。除了與瑞訊銀行及其下屬公司和附屬機構相關的資訊外，我們沒有明確或是隱晦的聲稱或保證本報告資訊的準確性、完整性或可靠性，或試圖將其製作成報告所指證券、市場或行情的完整論述或總結。瑞訊銀行並不保證投資者將盈利，或與投資者分享任何投資盈利，或對任何投資虧損承擔任何責任。投資涉及風險，投資者應該謹慎作出投資決定。接收者不能將本報告視為其自己判斷的替代。本報告表達的任何觀點僅作提供資訊之用途，可在不做通告的情況下作出修改，由於使用不同的推斷和標準，本報告的觀點可能與瑞訊銀行其他業務部門或團隊的觀點不同或對立。瑞訊銀行對於基於本報告全部或部分作出的交易、結果，不論盈利或虧損，並不能被綁定或承擔責任。

瑞訊銀行策略部門完全有權利單方面決定研究的開始、更新和停止。本報告的分析基於多種推斷。不同的推斷方式可能造成非常不同的結果。負責制作本報告的分析師可能與交易部門、銷售部門和其他部門溝通，以收集、整合及解釋市場訊息。瑞訊銀行沒有義務更新或保留本報告內容，對於基於本報告全部或部分作出的交易、結果，不論盈利或虧損，瑞訊銀行不承擔責任。

瑞訊銀行明確禁止在沒有獲得瑞訊銀行書面批准的情況下對外傳播全部或部分本報告。對於第三方作出的與此相關的任何行動，瑞訊銀行不承擔任何責任。© 瑞訊銀行 2014。版權所有。