

INFORME DIARIO DE ANÁLISIS TÉCNICO

24 de noviembre de 2016

EUR / USD



Con la mira en el soporte de largo plazo.

- Claramente hay presiones compradoras sobre el EUR/USD. Una resistencia horaria está dada por 1.0652 (mínimo intradía). Se necesita el quiebre de la resistencia en 1.0746 (máximo 17/11/2016) para confirmar una reversión. Se espera que muestre una vulnerabilidad continua.
- A más largo plazo, la cruz de la muerte indica una tendencia bajista a pesar de que el par se esté apreciando desde el pasado diciembre. Una resistencia clave se ubica en 1.1714 (máximo 24/08/2015). Un fuerte soporte horario está dado por 1.0458 (mínimo 16/03/2015).

Yann Quelell | Market Strategist
e-mail: yann.quelell@swissquote.ch

GBP / USD

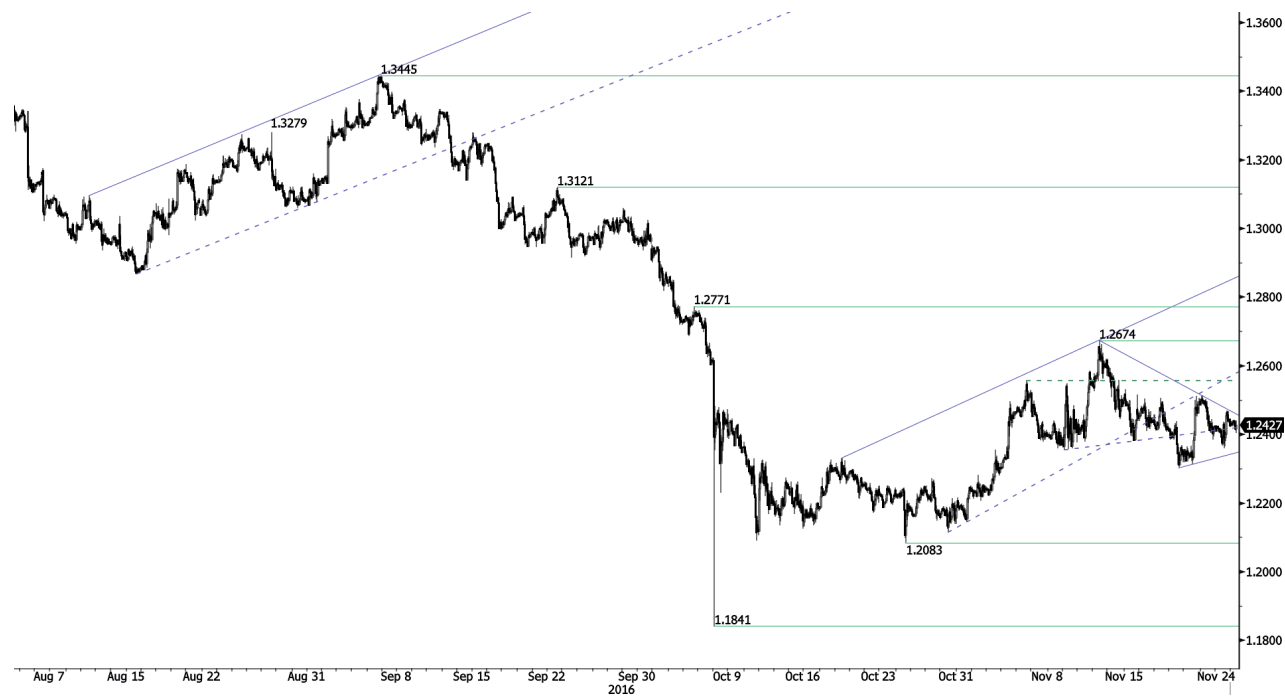

Listo para un quiebre bajista.

- El GBP/USD no logra el impulso suficiente para llegar a una resistencia en 1.2674 (máximo 11/11/2016). El soporte horario está dado por 1.2302 (mínimo 18/11/2016). Se espera ver una vulnerabilidad continua.
- El soporte a largo plazo que se localiza en 1.0520 (01/03/85) representa un objetivo decente. Una resistencia a largo plazo se ubica en 1.5018 (24/06/2015) e indicaría una reversión a largo plazo en la tendencia negativa. Sin embargo, es muy poco probable que suceda en este momento.

Yann Quelell | Market Strategist
e-mail: yann.quelell@swissquote.ch

USD / JPY



Máximo de 7 meses.

- Sigue el momentum alcista del USD/JPY luego de consolidarse por sobre 111. Una resistencia horaria está dada en 113.52 (máximo intradía). Un soporte se encuentra en torno a 109.80 (mínimo 16/11/2016). Un soporte más fuerte está dado en 108.56 (mínimo 17/11/2016). Se espera ver otros movimientos al alza.

- Estamos a favor de una tendencia bajista a largo plazo. Un soporte ahora se ubica en 96.57 (mínimo 10/08/2013). Parece totalmente improbable que se verifique un aumento gradual hacia la principal resistencia en 135.15 (máximo 01/02/2002). Se espera que retroceda aún más hacia el soporte en 93.79 (mínimo 13/06/2013).

Yann Quelell | Market Strategist
e-mail: yann.quelell@swissquote.ch

USD / CHF



Quiebre alcista.

- Vuelve el rally del USD/CHF. Su estructura técnica se mantiene fuertemente alcista. Se ha quebrado la resistencia horaria dada en 1.0134 (máximo 22/11/2016). Se espera ver una mayor apreciación.
- A largo plazo, el cruce sigue negociándose dentro del rango formado desde 2011 a pesar de los sacudones surgidos cuando el BNS abandonó la flotación controlada del CHF. Un soporte clave se puede encontrar en 0.8986 (mínimo 30/01/2015). Sin embargo, la estructura técnica favorece una tendencia alcista a largo plazo, desde el cimbronazo en enero de 2015.

Yann Quelell | Market Strategist
e-mail: yann.quelell@swissquote.ch

USD / CAD

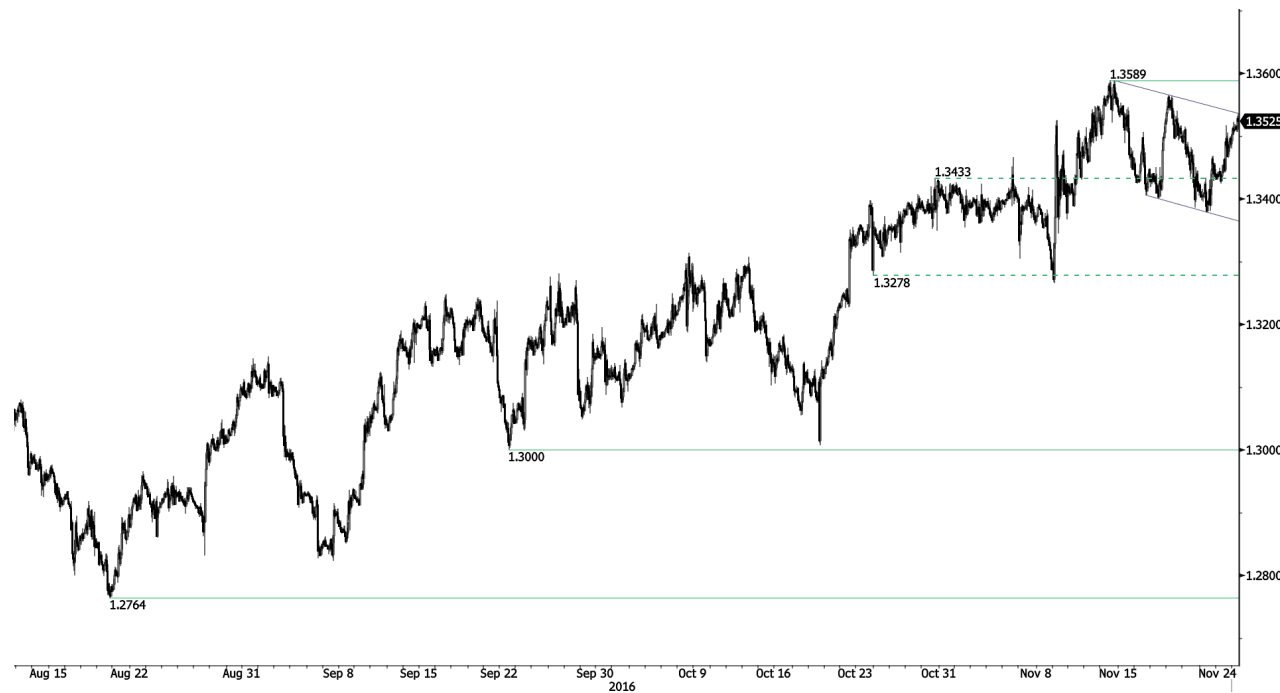

Listo para un rebote.

- El USD/CAD tiene la mira en la resistencia implícita por el límite superior del canal de tendencia bajista de corto plazo. Las presiones vendedoras definitivamente deberían aumentar. Una resistencia más cercana se encuentra en 1.3589 (máximo 14/11/2016). Se espera ver renovadas presiones a la baja hacia 1.3400.
- A más largo plazo, hay un cruce de oro de medias de 50 y 200 días, lo que indica mayores presiones alcistas. Una fuerte resistencia está dada en 1.4690 (máximo 22/01/2016). Un soporte a largo plazo se encuentra en 1.2461 (mínimo 16/03/2015).

Yann Quelell | Market Strategist
e-mail: yann.quelell@swissquote.ch

AUD / USD

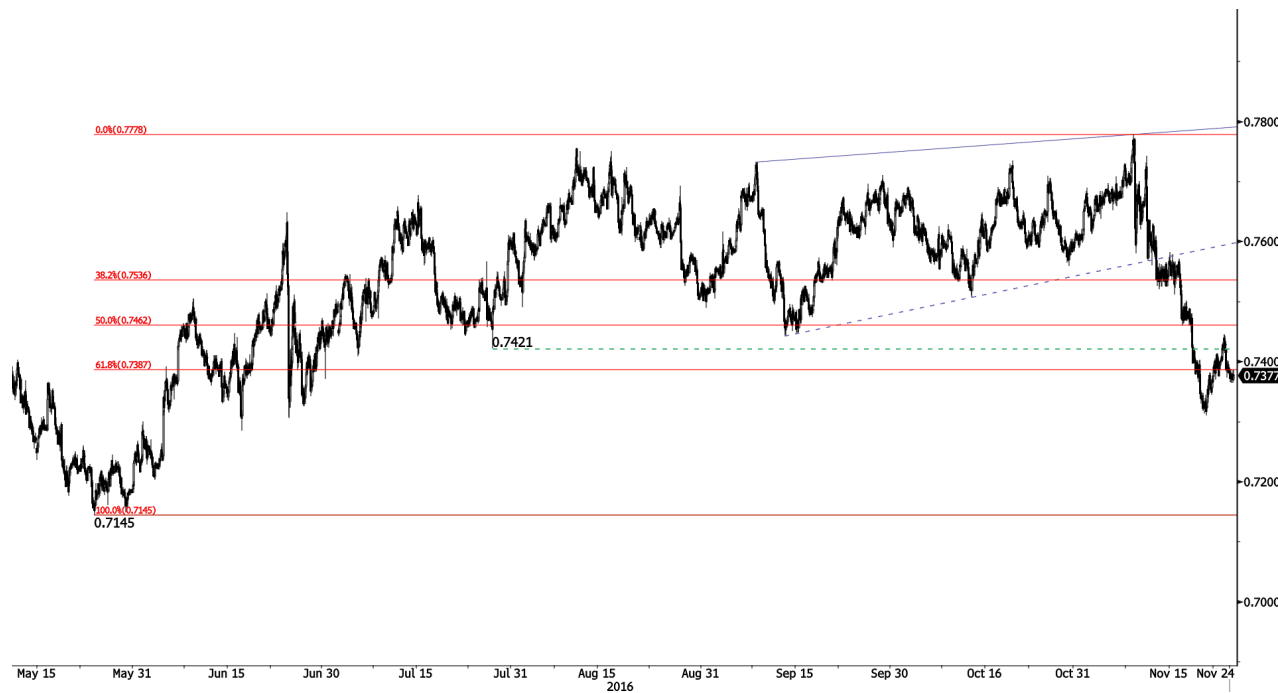

En pausa.

- El AUD/USD todavía se consolida por debajo de 0.7400 luego del quiebre del retroceso de Fibonacci del 61.8%. Un soporte horario ahora se ubica en 0.7311 (mínimo 21/07/2016). Un soporte fuerte está dado en 0.7145 (mínimo 24/05/2016). Se espera ver vulnerabilidad.
- A largo plazo, estamos a la espera de que aparezcan mayores indicios de una culminación de su tendencia bajista. El soporte clave se ubica en 0.6009 (mínimo 31/10/2008). Para anular estas perspectivas bajistas a largo plazo, es necesario constatar el quiebre de la resistencia clave de 0.8295 (máximo del 15/01/2015).

Yann Quelell | Market Strategist
e-mail: yann.quelell@swissquote.ch

EUR / CHF

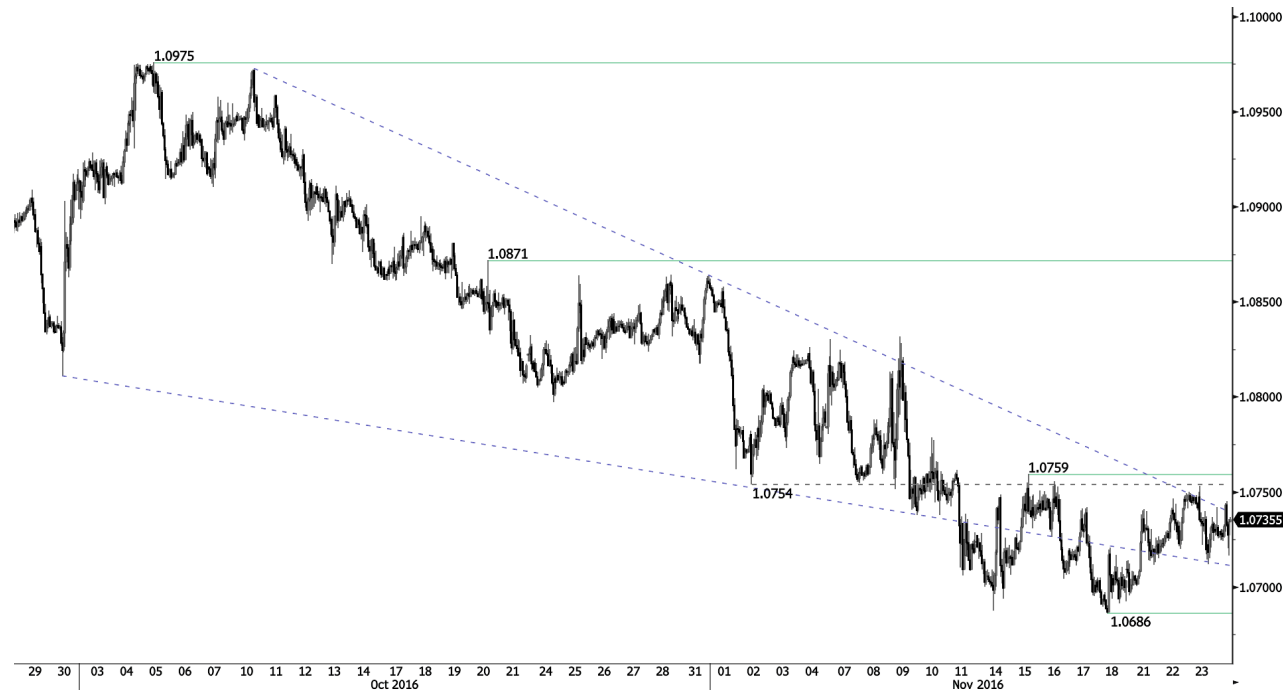

Límite del rango.

- El EUR/CHF está operando lateralmente. Aún así, el cruce todavía se encuentra definitivamente en un momentum bajista a medio plazo que no debería durar mucho mientras el BNS defiende el franco. Se espera que rebote muy por encima de 1.0800. Un soporte fuerte está dado por 1.0686 (mínimo 18/11/2016).
- A más largo plazo, la estructura técnica se mantiene positiva. La resistencia horaria se encuentra en 1.1200 (máximo del 04/02/2015). Aun así, es probable que el programa QE del BCE siga generando una presión vendedora sobre el euro, lo que afectaría al cruce. Los soportes se encuentran entre 1.0184 (mínimo del 28/01/2015) y 1.0082 (mínimo del 27/01/2015).

Yann Quelell | Market Strategist
e-mail: yann.quelell@swissquote.ch

EUR / JPY



Fuerte recuperación.

- El EUR/JPY está operando por encima de la resistencia anterior en 116.37 (02/09/2016), lo que genera una extensión alcista. Se ha quebrado la resistencia fuerte en 118.47 (máximo 21/07/2016). Un soporte horario se ubica en 114.02 (mínimo 03/11/2016). Se espera que se aprecie más aunque puede haber más movimientos bajistas (toma de beneficios). De todas formas, en gran medida el momentum de corto plazo es alcista.

- A más largo plazo, la estructura técnica valida una sucesión de mínimos decrecientes y máximos ascendentes a medio plazo. Como resultado de ello, la resistencia horaria en 149.78 (máximo del 08/12/2014) posiblemente haya marcado el final de la apreciación iniciada en Julio de 2012. El camino se encuentra abierto para un soporte en 94.12 (mínimo 24/07/2012).

Yann Quelell | Market Strategist
e-mail: yann.quelell@swissquote.ch

EUR / GBP



Vulnerabilidad continua.

- El EUR/GBP está montando el canal de tendencia bajista de corto plazo por debajo del soporte horario en 0.8520, lo que indica una corrección más profunda. Se espera que se deprecie aún más.
- A largo plazo, el cruce se recupera de mínimos recientes de 2015. Su estructura técnica sugiere un creciente momentum alcista mientras se negocia bien por encima de la Media Móvil Diaria de 200 períodos. La resistencia clave se ubica en el nivel psicológico de 0.9500.

Yann Quelell | Market Strategist
e-mail: yann.quelell@swissquote.ch

ORO (denominado en USD)

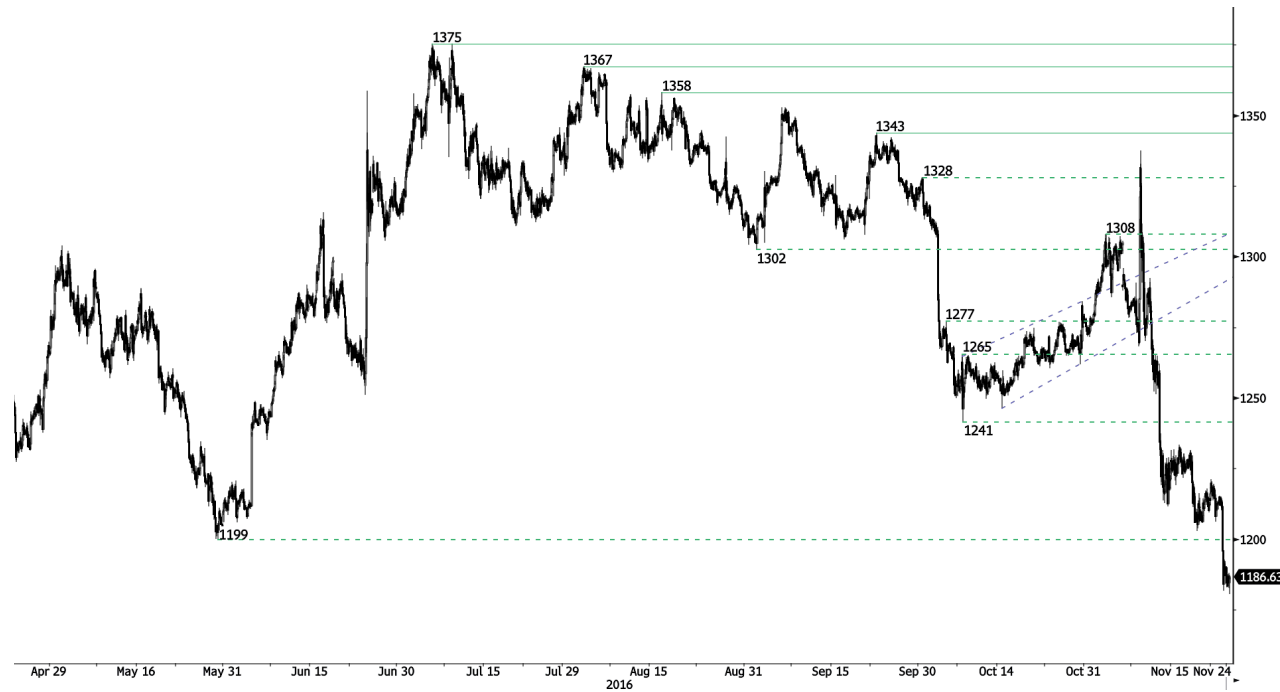

Fuerte corrección.

- El oro sigue vulnerable. Se ha quebrado un soporte fuerte en 1199 (mínimo 30/05/2016). Su estructura técnica sugiere una mayor vulnerabilidad. De hecho, se esperan otros movimientos bajistas dado que no hay un soporte cercano.
- A largo plazo, su estructura técnica muestra el desarrollo de un creciente momentum alcista, donde se necesita la superación del 1392 (17/03/2014) para confirmarla. El soporte clave se encuentra en 1045 (mínimo del 05/02/2010).

Yann Quelell | Market Strategist
e-mail: yann.quelell@swissquote.ch

PLATA (denominada en USD)



Quiebre del soporte en 16.44.

- La plata sigue sufriendo. Se ha quebrado el soporte horario dado en 16.44 (mínimo 18/11/2016). Su estructura técnica sugiere una mayor vulnerabilidad hacia el soporte en 15.82 (01/06/2016).
- A largo plazo, el metal se encuentra ahora en un creciente canal de tendencia alcista. La resistencia se ubica en 25.11 (máxima del 28/08/2013). Un soporte fuerte se puede encontrar en 11.75 (20/04/2009).

Yann Quelell | Market Strategist
e-mail: yann.quelell@swissquote.ch

Barril de crudo (denominado en USD)



Consolidación bajista.

- El crudo ha rebotado luego de quebrar el soporte clave en 42.55 (mínimo 20/09/2016). No obstante, mantenemos una visión bajista hacia el soporte en 42.00. La actual consolidación alcista es un momento ideal para recargar las posiciones bajistas.
- A largo plazo, el crudo se está recuperando de un fuerte declive y ahora presenta fuertes indicios de recuperación. El soporte clave se ubica en 24.82 (mínimo del 13/11/2002) mientras que la resistencia fuerte en 50.96 (máximo 09/10/2015) ha sido perforada. Asimismo, el crudo se mantiene por sobre la media móvil diaria de 200 períodos. Se espera que el crudo alcance el nivel de 60 antes del final del año.

Yann Queleonn | Market Strategist
e-mail: yann.queleonn@swissquote.ch

DISCLAIMER

Si bien se ha realizado el máximo esfuerzo para asegurar que los datos proporcionados y utilizados para la investigación de este documento sean de la mejor calidad, no se puede garantizar que sea totalmente correcto y Swissquote Bank y sus empresas subsidiarias no pueden aceptar responsabilidad de ningún tipo con relación a errores u omisiones, o con relación a la exactitud total de la información aquí contenida. Este documento no constituye una recomendación para vender y/o comprar ningún tipo de producto financiero así como no constituye una oferta y/o solicitud de intervenir en una transacción. Este documento se refiere exclusivamente a una investigación económica y de ningún modo se debe interpretar como un asesoramiento de inversión.

Si bien todo tipo de inversión conlleva algún grado de riesgo, los riesgos de pérdida en transacciones en el mercado forex pueden ser sustanciales. Por lo tanto si usted está considerando operar en este mercado, debe tener conocimiento de los riesgos asociados a esta clase de inversión antes de concretarla. El material presentado aquí de ninguna manera intenta ser un asesoramiento para operar divisas ni tampoco de estrategia. Swissquote Bank realiza un gran esfuerzo para proveer la mejor calidad de información, pero no está en nuestras manos garantizar su total exactitud. Cualquier precio establecido en este informe es exclusivamente como información y no implica una evaluación para activos financieros individuales u otros instrumentos.

Este informe es para su distribución exclusivamente en los términos arriba mencionados y debe estar autorizado por la ley vigente. Ningún dato debe ser tomado como una estrategia de inversión o como recomendación en un asesoramiento personal. El único objetivo de esta publicación es una información de calidad y de ninguna forma debe ser valorado como incitación a comprar o vender cualquier tipo de activo financiero en ningún lugar. No representa ni garantiza sea de forma explícita o implícita la información contenida aquí, salvo en lo referido a los datos de Swissquote Bank, sus empresas subsidiarias y afiliadas. Tampoco pretende brindar un completo informe o resumen sobre activos financieros, mercados o emprendimientos aquí mencionados. Swissquote Bank no asegura que los inversores obtendrán ganancias, tampoco las compartirá en el caso que se concreten así como no asumirá ningún tipo de responsabilidad ante eventuales pérdidas. Las inversiones implican riesgos y quienes los toman deben ser prudentes al momento de tomar decisiones. Este informe no debe ser tomado por quienes lo reciben como un sustituto de su propio criterio. Cualquier opinión expresada en este informe tiene carácter exclusivamente informativo y está sujeto a cambios sin previo aviso; asimismo puede diferir o ser contrario a opiniones expresadas por otras áreas de negocios o grupos de Swissquote Bank como resultado de utilizar diferentes hipótesis o criterios. Swissquote Bank no tiene ninguna obligación o responsabilidad frente a cualquier transacción, resultado, ganancia o pérdida basadas en este informe, total o parcialmente.

La investigación se iniciará, actualizará y cesará únicamente según el criterio del Departamento de Estrategias de Swissquote Bank. Los análisis contenidos aquí están basados en diferentes teorías. Diferentes teorías pueden llevar a diferentes resultados. El (los) analista (s) responsable (s) de la preparación de este informe, pueden interactuar con el personal de sala de operaciones, personal de ventas y otras circunscripciones con el propósito de juntar, sintetizar e interpretar la información del mercado.

Swissquote Bank no tiene ninguna obligación de actualizar o mantener al día la información contenida aquí y no es responsable por ningún resultado, sea ganancia o pérdida basado parcial o totalmente en este informe. © Swissquote Bank 2014. Todos los derechos reservados.