

RAPPORT TECHNIQUE JOURNALIER

23 novembre 2016

EUR / USD



Se consolide autour de 1,0600.

- Les pressions à l'achat sur l'EUR/CHF sont de retour. Une résistance horaire est fournie à 1,0652 (plus haut du jour). La structure technique suggère la dissipation des pressions vendeuses. Une cassure de la résistance à 1,0746 (plus bas du 17/11/2016) est nécessaire pour confirmer un renversement de tendance.
- À long terme, la croix de la mort indique une nouvelle tendance baissière malgré la paire progresse depuis le mois de décembre dernier. La résistance clé se maintient à 1,1714 (plus haut du 24/08/2015). Un support solide est fourni à 1,0458 (plus bas du 16/03/2015).

Yann Quelell | Market Strategist
e-mail: yann.quelell@swissquote.ch

GBP / USD



S'affaiblit à nouveau.

- La dynamique n'est pas suffisante pour permettre au GBP/USD d'atteindre la résistance à 1,2674 (plus haut du 11/11/2016). Un support horaire est fourni à 1,2302 (plus bas du 18/11/2016). Nous prévoyons une baisse continue.
- Le modèle technique à long terme est encore plus négatif depuis que le vote sur le Brexit a ouvert la voie à une nouvelle contraction. Un support à long terme fourni à 1,0520 (01/03/85) représente une cible acceptable. Une résistance à long terme qui pourrait indiquer un renversement à long terme dans une tendance négative est fournie à 1,5018 (24/06/2015). Cela semble toutefois peu probable pour le moment.

Yann Quelell | Market Strategist
e-mail: yann.quelell@swissquote.ch

USD / JPY

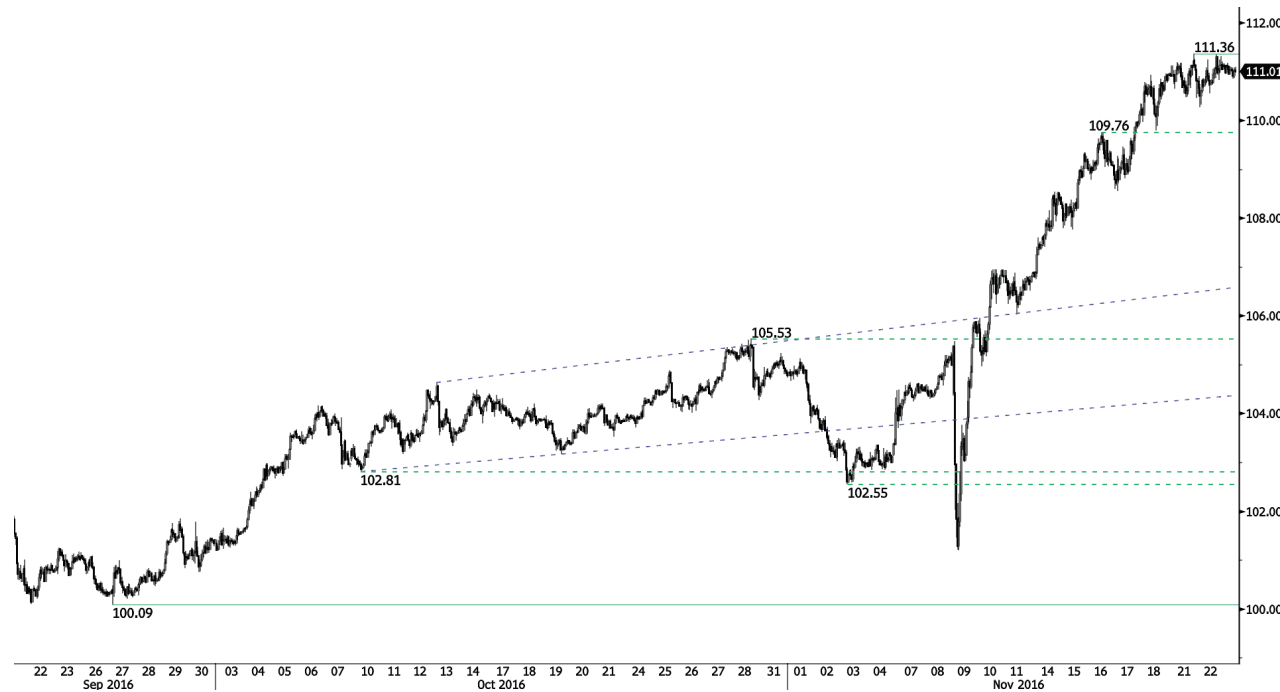

Pause haussière.

- La dynamique haussière de l'USD/JPY marque une pause, ce qui permet la formation d'une résistance au-dessus de 111. Une résistance horaire se situe à 111,18 (plus haut du 21/11/2016). Un support est fourni autour de 109,80 (plus bas du 16/11/2016). Un support plus solide se trouve à 108,56 (plus bas du 17/11/2016). Nous prévoyons de nouveaux mouvements haussiers.

- Nous privilégions un biais baissier à long terme. Un support est à présent fourni à 96,57 (plus bas du 10/08/2013). Une montée progressive vers la résistance majeure à 135,15 (plus haut du 01/02/2002) semble absolument improbable. La paire devrait reculer davantage vers le support à 93,79 (plus bas du 13/06/2013).

Yann Queleñ | Market Strategist
e-mail: yann.queleñ@swissquote.ch

USD / CHF

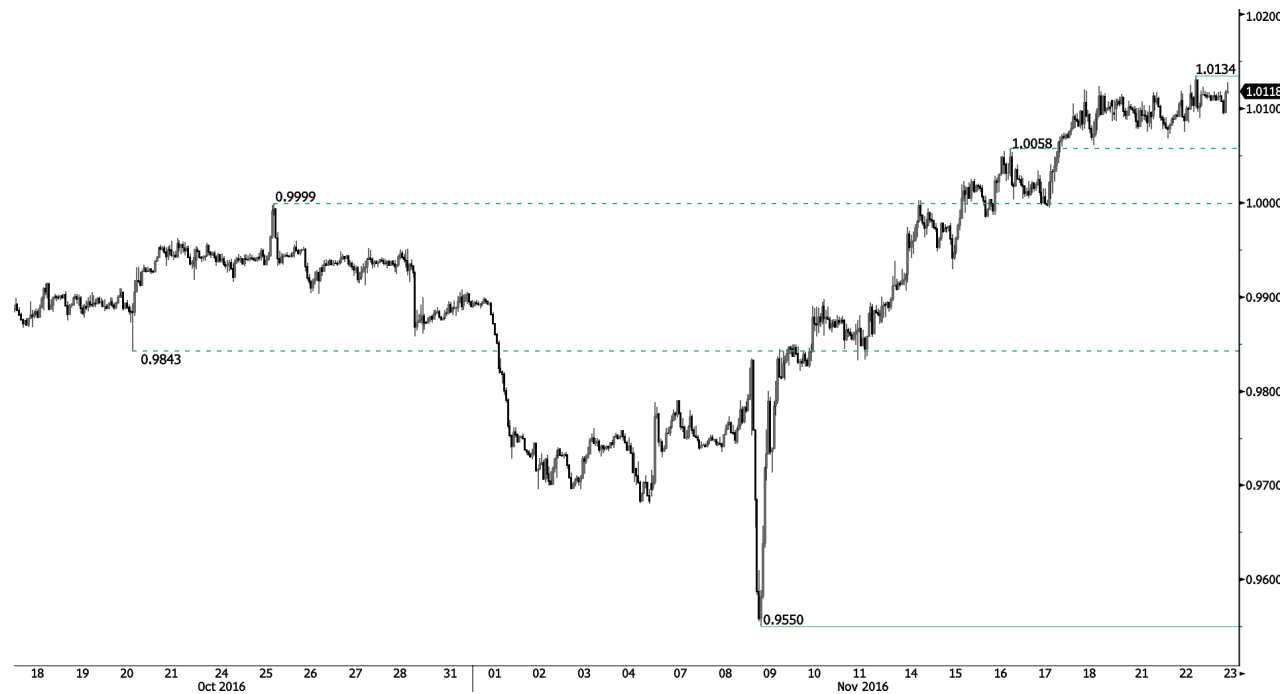

Évolue au sein d'une fourchette.

- La progression de l'USD/CHF s'est arrêtée net, cependant les indicateurs techniques restent très haussiers. Une résistance horaire se situe à 1,0134 (plus haut du 22/11/2016). La paire devrait poursuivre sa consolidation.
- À long terme, la paire s'échange toujours au sein d'une fourchette en place depuis 2011, malgré quelques difficultés rencontrées lorsque la BNS a supprimé la fixation du CHF. Un support clé peut s'observer à 0,8986 (plus bas du 30/01/2015). La structure technique privilégie un biais néanmoins haussier à long terme positionné depuis l'abandon de la fixation du franc suisse, en janvier 2015.

Yann Quelell | Market Strategist
e-mail: yann.quelell@swissquote.ch

USD / CAD

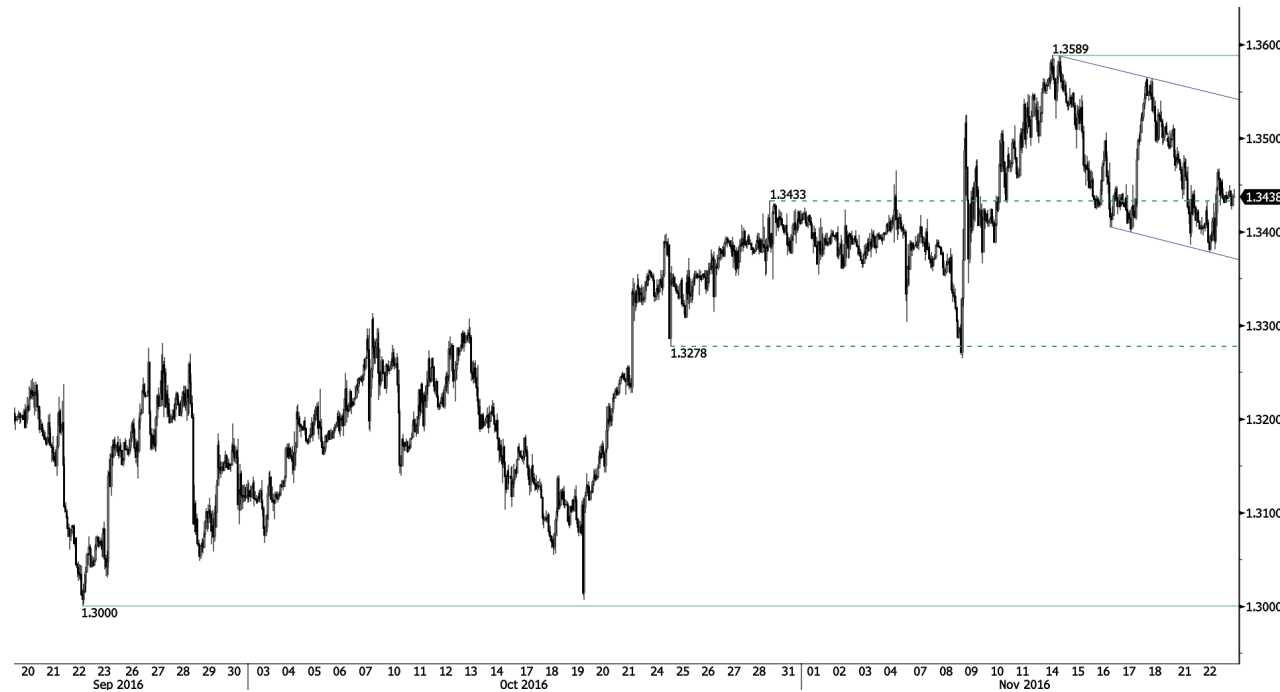

Évolue au sein du canal à court terme.

- L'USD/CAD a rebondi au-dessus de 1,3400, mais la structure technique suggère un nouveau mouvement de repli. Les pressions vendeuses s'intensifient autour de 1,3600. La résistance la plus proche se tient à 1,3589 (plus haut du 14/11/2016). De nouvelles pressions à l'achat devraient s'observer vers 1,3600 tant que le support à 1,3400 tient bon.

- À long terme, l'on peut observer une croix dorée à l'intersection de la moyenne mobile de 50 jours avec celle de 200 jours, indiquant ainsi de nouvelles pressions haussières. Une résistance solide est fournie à 1,4690 (plus haut du 22/01/2016). On peut observer un support à long terme à 1,2461 (plus bas du 16/03/2015).

Yann Quelell | Market Strategist
e-mail: yann.quelell@swissquote.ch

AUD / USD



Consolidation haussière.

- L'AUD/USD a rebondi après la cassure du retracement de Fibonacci de 61,8 %. Un support horaire est maintenant fourni à 0,7311 (plus bas du 21/07/2016). Un support solide est fourni à 0,7145 (plus bas du 24/05/2016). Il est probable que la paire s'affaiblisse encore plus.

- À long terme, nous attendons de nouveaux signes indiquant la fin de la tendance baissière actuelle. Des supports clés se situent à 0,6009 (plus bas du 31/10/2008). Une cassure de la résistance clé à 0,8295 (plus haut du 15/01/2015) est nécessaire pour invalider notre vision baissière à long terme.

Yann Quelell | Market Strategist
e-mail: yann.quelell@swissquote.ch

EUR / CHF

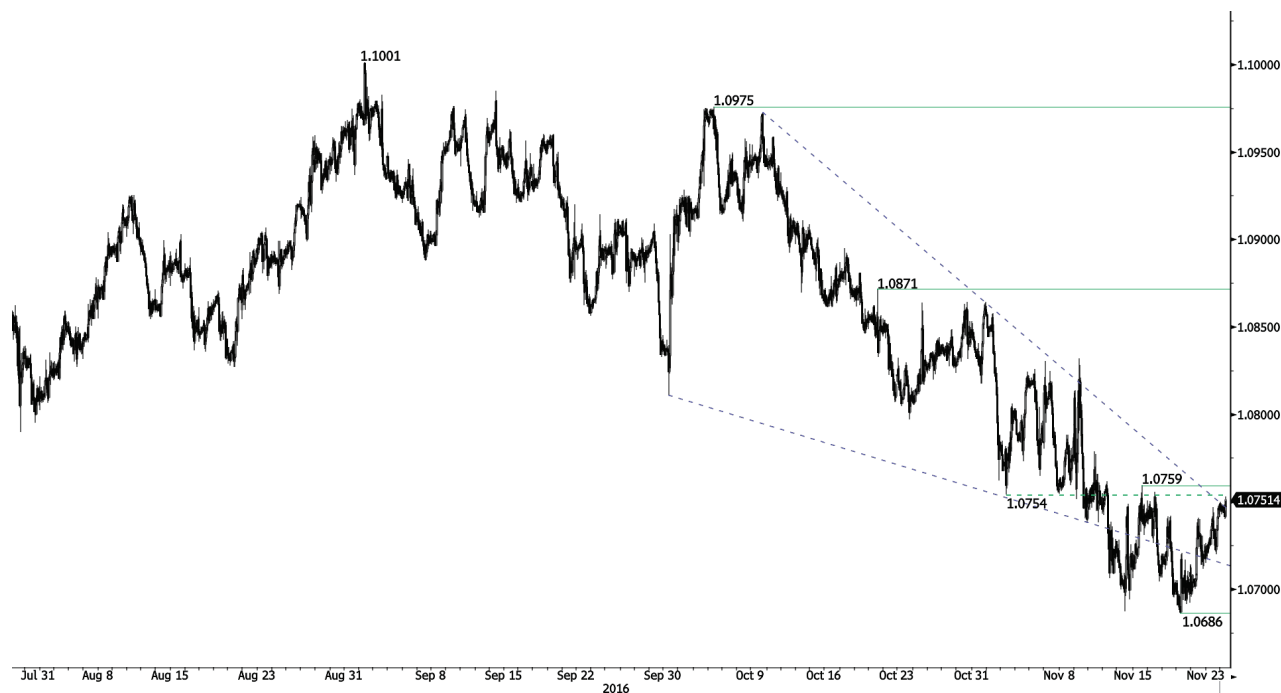

Commence à se retourner.

- Les pressions à l'achat sur l'EUR/CHF s'intensifient. Toutefois, la paire est bien entrée dans une dynamique baissière à moyen terme qui ne devrait pas durer longtemps, étant donné que la BNS intervient en défense du franc. La paire devrait rebondir bien au-dessus de 1,0800.
- À long terme, la structure technique reste positive. Une résistance se trouve à 1,1200 (plus haut du 04/02/2015). Toutefois, le programme d'assouplissement quantitatif de la BCE est susceptible d'entraîner des pressions à la vente persistantes sur l'euro, ce qui devrait peser sur l'EUR/CHF. Des supports se trouvent à 1,0184 (plus bas du 28/01/2015) et 1,0082 (plus bas du 27/01/2015).

Yann Quelell | Market Strategist
e-mail: yann.quelell@swissquote.ch

EUR / JPY



Poursuit sa reprise vers la résistance à 118,47.

- L'EUR/JPY s'échange au-dessus de la résistance antérieure située à 116,37 (02/09/2016), provoquant ainsi une extension du mouvement haussier. Une résistance solide est remise en question à 118,47 (plus haut du 21/07/2016). Un support horaire se trouve à 114,02 (plus bas du 03/11/2016). Nous prévoyons que la paire puisse monter encore plus haut sans exclure la possibilité de mouvements baissiers plus importants (prises de profit). La dynamique à court terme est de toute façon largement haussière.

- À plus long terme, la structure technique valide une succession de sommets et de planchers moins élevés sur le moyen terme. En conséquence, la résistance à 149,78 (plus haut du 08/12/2014) a vraisemblablement marqué la fin de la hausse qui avait démarré en juillet 2012. La voie est à présent largement ouverte vers un support solide à 94,12 (plus bas du 24/07/2012).

Yann Quelell | Market Strategist
e-mail: yann.quelell@swissquote.ch

EUR / GBP



Évolue le long du canal à tendance baissière.

- L'EUR/GBP n'est pas parvenu à se maintenir au-dessus du support horaire à 0,8520, indiquant ainsi une correction plus prononcée. La paire devrait continuer d'évoluer le long de son canal descendant.
- À long terme, la paire s'est largement récupérée depuis les récents plus bas atteints en 2015. La structure technique suggère une dynamique haussière croissante. La paire s'échange loin au-dessus de sa moyenne mobile de 200 jours. Une résistance solide se trouve au niveau psychologique de 0,9500.

Yann Quelell | Market Strategist
e-mail: yann.quelell@swissquote.ch

OR (en USD)

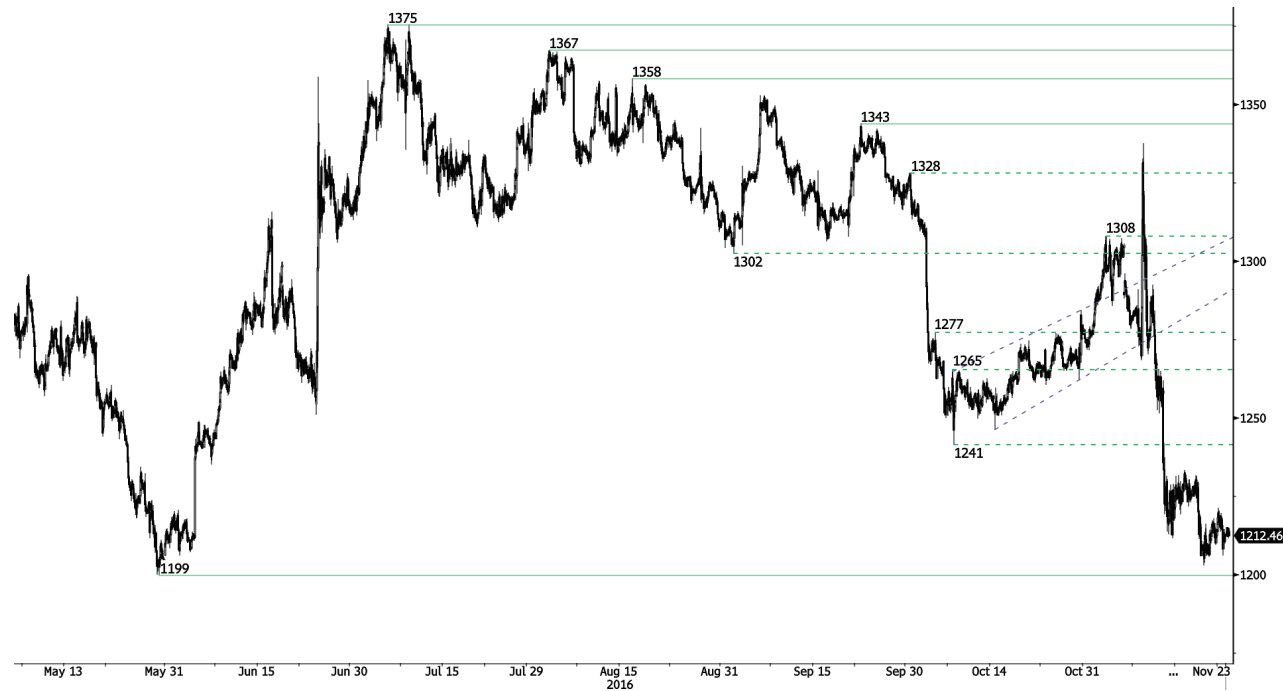

Marque une pause au-dessus de 1200.

- L'or reste faible. Un support solide peut s'observer à 1199 (plus bas du 30/05/2016). La structure technique indique que l'on peut s'attendre à une nouvelle phase de faiblesse. Cependant, nous considérons encore que le mouvement baissier de la semaine dernière était trop brutal et irrationnel pour signifier le début d'une véritable tendance.

- À long terme, la structure technique suggère l'existence d'une dynamique haussière croissante. Une cassure du niveau de 1392 (17/03/2014) permettrait de le confirmer. On peut observer un support majeur à 1045 (plus bas du 05/02/2010).

Yann Quelell | Market Strategist
e-mail: yann.quelell@swissquote.ch

ARGENT (en USD)



Marque une pause.

- L'argent s'affaiblit quelque peu, mais des pressions acheteuses apparaissent. Un support horaire se situe à 16,44 (plus bas du 18/11/2016). La structure technique suggère une nouvelle phase de consolidation continue.
- À long terme, le métal suit désormais une ligne de tendance de plus en plus haussière. Une résistance se situe à 25,11 (plus haut du 28/08/2013). Un support solide se trouve à 11,75 (20/04/2009).

Yann Quelell | Market Strategist
e-mail: yann.quelell@swissquote.ch

Pétrole brut (en USD)



Mouvement haussier continu.

- Le pétrole brut a rebondi après avoir cassé le support clé à 42,55 (plus bas du 20/09/2016). Néanmoins, nous maintenons notre vision baissière vers la barre des 42,00. La solide consolidation haussière en cours est un moment idéal pour reconstituer les positions longues.
- À long terme, le pétrole brut se redresse alors après la forte baisse enregistrée et les signes de reprise sont à présent solides. Un support solide se trouve à 24,82 (13/11/2002) tandis que la résistance solide à 50,96 (plus haut du 09/10/2015) a été cassée. Le pétrole brut se maintient bien au-dessus de sa moyenne mobile de 200 jours et devrait atteindre les 60 dollars avant la fin de l'année.

Yann Quelelln | Market Strategist
e-mail: yann.quelelln@swissquote.ch

LIMITATION DE RESPONSABILITE

Bien que toutes les précautions aient été prises pour assurer la fiabilité des données mentionnées dans ce document et utilisées pour la recherche des sujets qui y sont traités, Swissquote Bank et ses filiales ne peuvent en garantir l'exactitude et déclinent toute responsabilité pour toute erreur ou omission, ou quant à l'exactitude, l'exhaustivité ou la fiabilité des informations qu'il contient. Ce document ne constitue pas une recommandation de vendre et/ou d'acheter des produits financiers et ne peut être interprété comme une sollicitation et/ou une offre d'effectuer des transactions. Ce document est un document de recherche et ne constitue en aucun cas un conseil d'investissement ou une sollicitation au trading de valeurs mobilières ou d'autres types d'investissements.

Bien que tout investissement implique un certain degré de risque, le risque du trading en devises étrangères hors échange peut être considérable. En conséquence, si vous envisagez de participer à ce marché, vous devez être conscients des risques inhérents à ce type de produit pour être à même de prendre des décisions d'investissement en connaissance de cause. La matière présentée dans ce document ne peut en aucun cas être considérée comme un conseil ou une stratégie de trading. Swissquote Bank s'efforce d'utiliser des informations fiables et variées mais n'en confirme ni l'exactitude ni l'exhaustivité. De plus nous n'avons aucune obligation de vous notifier les changements apportés aux opinions ou aux informations contenues dans ce document.

Ce rapport ne peut être distribué que lorsque les lois qui lui sont applicables le permettent. Rien dans ce rapport n'a pour but d'indiquer qu'une stratégie d'investissement ou une recommandation qui y est décrite soit adaptée ou appropriée aux circonstances individuelles de leur bénéficiaire ou, de manière plus générale, qu'elle constitue une recommandation personnelle. Le rapport n'est publié qu'à des fins d'information, il ne constitue pas une publicité et ne peut être interprété comme une sollicitation ou une offre d'acheter ou de vendre des valeurs mobilières ou des instruments financiers quels qu'ils soient, et ce dans quelque juridiction que ce soit. Aucune confirmation ou garantie, que ce soit expresse ou implicite, n'est fournie quant à l'exactitude, l'exhaustivité ou la fiabilité des informations contenues dans le document, à l'exception des informations concernant Swissquote Bank, ses filiales et ses sociétés apparentées. Le rapport n'est pas non plus censé être un traité exhaustif ou un résumé des valeurs mobilières, marchés ou développements qui y sont décrits. Swissquote Bank ne garantit pas la réalisation de profits par les investisseurs, ou qu'elle partagera les profits de ses investissements avec les investisseurs ; elle n'accepte non plus aucune responsabilité pour les pertes résultant d'investissements. Les investissements comportent des risques et les investisseurs doivent faire montre de prudence dans leurs décisions d'investissement. Le rapport ne doit pas être traité par ses bénéficiaires comme un substitut à leur propre jugement. Les avis exprimés dans ce rapport ne le sont qu'à des fins d'information et sont susceptibles de changement sans notification préalable et peuvent être différents ou contraires à d'autres avis exprimés par d'autres divisions ou groupes de Swissquote Bank, qui peuvent utiliser des critères ou des hypothèses de base différents. Swissquote Bank décline toute responsabilité pour toute transaction, résultat, gain ou perte, qui découleraient de ce rapport, en tout ou en partie.

Swissquote Bank Strategy Desk décide à sa seule discrétion de ce que la recherche doit couvrir, mettre à jour ou cesser de couvrir. Les analyses contenues dans ce document se basent sur de nombreuses hypothèses. Des hypothèses de base différentes peuvent aboutir à des résultats très différents. Les analystes responsables de la rédaction de ce rapport peuvent interagir avec le personnel du trading desk, le personnel de vente et d'autres entités afin de recueillir, synthétiser et interpréter les informations des marchés. Swissquote Bank n'a aucune obligation de mettre à jour les informations contenues dans le rapport et décline toute responsabilité pour tout résultat, gain ou perte, découlant, en tout ou en partie, sur cette information.

Swissquote Bank interdit spécifiquement la redistribution de ce document en tout ou en partie sans sa permission écrite et décline toute responsabilité. © Swissquote Bank 2014. Tous droits réservés.