

DENNÍ TECHNICKÁ ANALÝZA

11. listopadu 2016

EUR / USD



Konsoliduje.

- EUR/USD - volatilita je po Trumpově zvolení velice nízká. Klíčová rezistence na 1.1352 (max 18/08/2016) se ale zdá daleko a pár se pohybuje o něco níž. Očekává se další pokles.
- Z dlouhodobého pohledu naznačuje technická formace medvědí směr, ačkoli pár od minulého prosince stoupal. Klíčová rezistence se drží na 1.1714 (max 4/08/2015). Silný support se nachází na 1.0458 (min 16/03/2015).

Yann Quelell | Market Strategist
e-mail: yann.quelell@swissquote.ch

GBP / USD

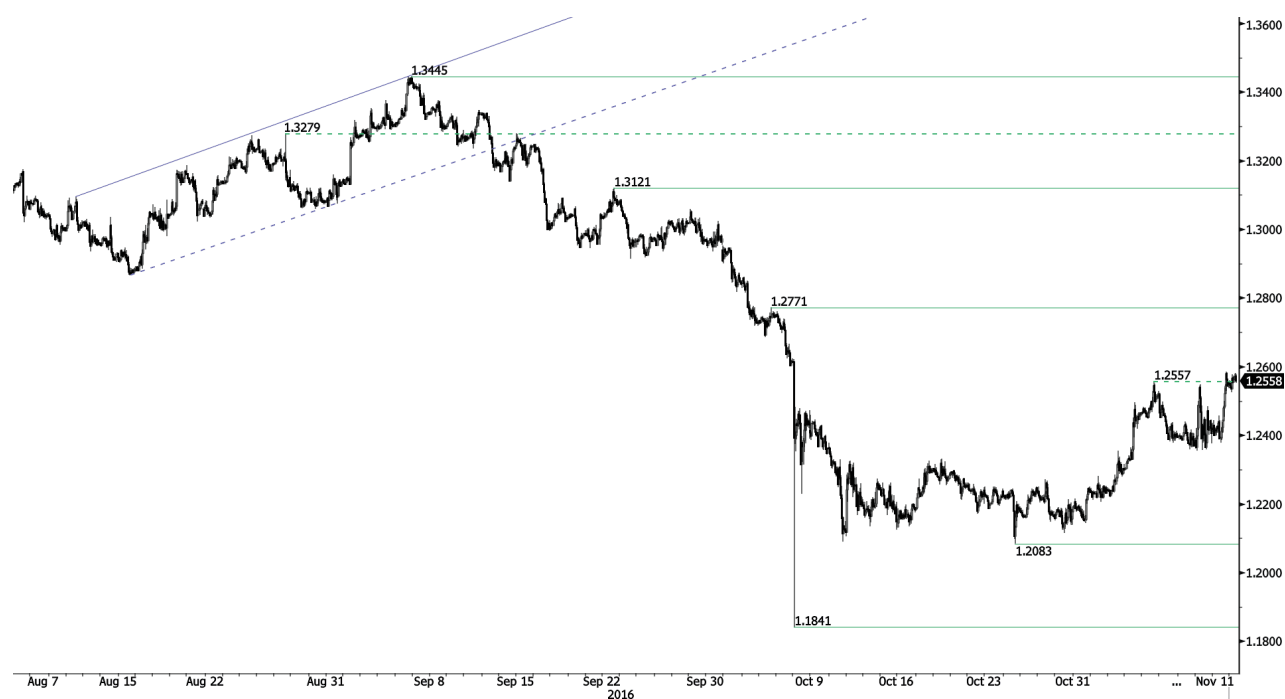

Býčí prolomení.

- GBP/USD prolomil rezistenci na 1.2557(max 04/11/2016), hodinový support se nachází na 1.2354, Silná rezistence se nachází daleko na 1.2771 (max 05/10/2016). Krátkodobé technická formace naznačuje další posilování.

- Dlouhodobá technická formace vypadá po hlasování o brexitu ještě negativněji a dláždí cestu k dalšímu poklesu. Dlouhodobý support na 1.0520 (01/03/85) představuje slušný cíl. Dlouhodobou rezistenci najdete na 1.5018 (24/06/2015) a naznačí dlouhodobý vzrůst v negativním trendu. Ten je ale momentálně velmi nepravděpodobný.

Yann Quelell | Market Strategist
e-mail: yann.quelell@swissquote.ch

USD / JPY



Posiluje.

- USD/JPY - prodejní tlaky rostou. Hodinová rezistence na 105,53 (max 28/10/2016) byla prolomena, Klíčový support najdete na 100.09 (27/09/2016). Očekává se další pohyb vzhůru.
- Očekáváme dlouhodobý medvědí směr. Support se nyní nachází na 96,57 (min 10/08/2013). Pozvolný vzestup k hlavní rezistenci na 135.15 (max 01/02/2002) je nyní zcela nepravděpodobný. Očekává se pokles k supportu na 93.79 (min 13/06/2013).

Yann Queleonn | Market Strategist
e-mail: yann.queleonn@swissquote.ch

USD / CHF

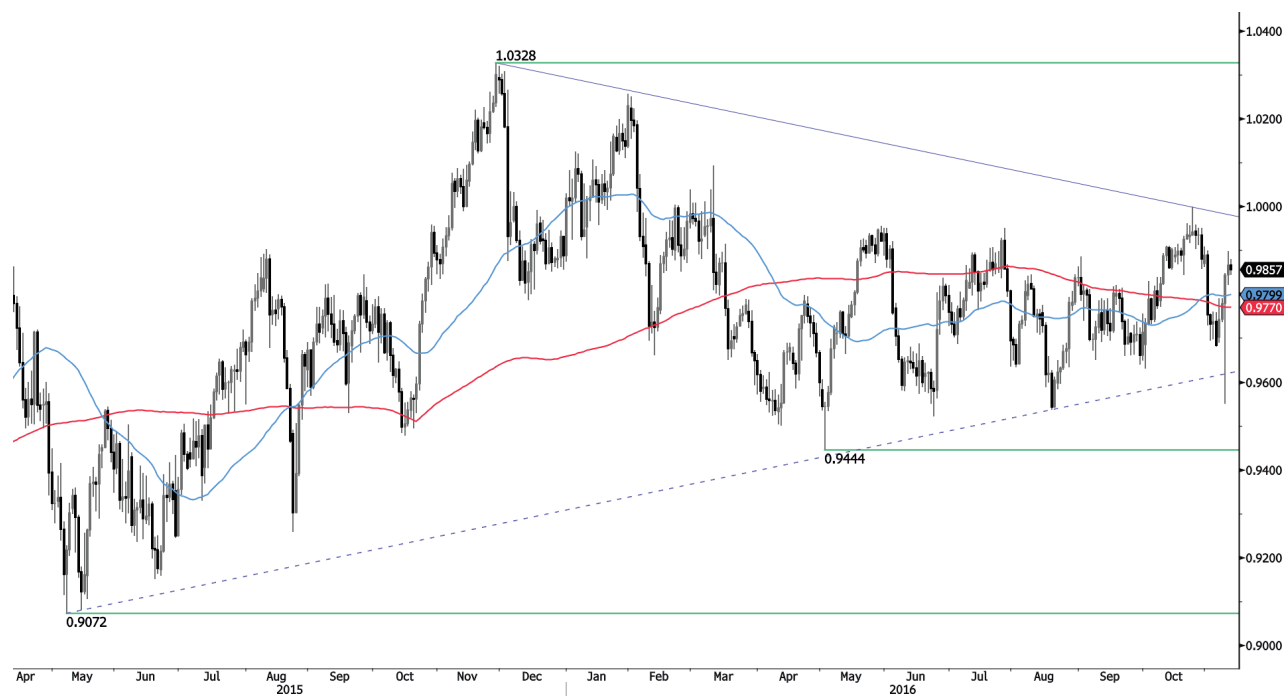

Býčí momentum, ale...

- USD/CHF dál míří výš. Pár leží v oblasti rezistence, kde se zřejmě zvýší prodejní tlaky. Pár se už z velké míry vrátil, ale před obnovením medvědích pozic zřejmě dojde ještě k pohybu vzhůru.
- Z dlouhodobého pohledu se pár od roku 2011 stále obchoduje v pásmu, i přes bouři po zásahu SNB, když zrušila spodní hranici CHF. Klíčový support se nachází na 0.8986 (min 30/01/2015). Technická formace přesto naznačuje od uvolnění v lednu 2015 dlouhodobý býčí směr.

Yann Quelell | Market Strategist
e-mail: yann.quelell@swissquote.ch

USD / CAD



8-měsíční maxima.

- USD/CAD- byčí tlaky jsou tam. Pár se obchoduje nad oblastí silné rezistence mezi 1.3278 (min 24/10/2016) a 1.3433 (max 8/10/2016), ale neudržel se nad ní. Klíčový support na 1.3000 (min 22/09/2016) se zdá daleko. Očekává se mírný pokles.
- Z dlouhodobého pohledu se pár stále obchoduje pod 200 denním klouzavým průměrem. Silná rezistence se nachází na 1.4690 (max 22/01/2016). Dlouhodobý support se nachází na 1.2461 (min 16/03/2015).

Yann Quelell | Market Strategist
e-mail: yann.quelell@swissquote.ch

AUD / USD



Testuje 61.8% Fibonacciho zvratu.

- AUD/USD dosahuje vyšších minim a potvrzuje, že technická formace je pozitivní i přes iracionální pohyb během amerických voleb. Hodinový support se nachází na 0.7580 (min 09/11/2016). Očekává se návrat páru nad bývalou rezistenci na 0.7756.

- Z dlouhodobé perspektivy očekáváme náznaky ukončení současného klesajícího trendu. Klíčový support se nachází na 0.6009 (min 31/10/2008). Ke zvrácení dlouhodobého medvědího výhledu je nutné prolomení klíčové rezistence na 0.8295 (max 15/01/2015).

Yann Quelell | Market Strategist
e-mail: yann.quelell@swissquote.ch

EUR / CHF



Oslabování pokračuje.

- EUR/CHF je ve střednědobém medvědímu momentu, které by nemělo trvat dlouho, protože SND hájí frank. Pár pokračuje v poklesu. Nejbližší rezistence se nachází na 1.0871 (max 20/10/2016). Očekává se odraz zpátky nad 1,0800.
- Dlouhodobě zůstane technická formace pozitivní. Rezistence se nachází na 1.1200 (max 04/02/2015). Program kvantitativního uvolňování ECB bude zřejmě důvodem přetrvávajících prodejních tlaků na euro, což by ho mohlo pár zatěžovat. Supporty se nacházejí na 1.0184 (min 28/01/2015) a 1.0082 (min 27/01/2015).

Yann Quelell | Market Strategist
e-mail: yann.quelell@swissquote.ch

EUR / JPY



Nedostatečné dotažení.

- EUR/JPY prolomil vzestupný kanál. Kľúčová rezistencia na 116.37 (02/09/2016) bola prolomena. Support sa nachádza na 114,02 (min 03/11/2016). Očakáva sa ďalší vzestup, ale môže dojsť i k pohybom dolú. Momentum je ale býčí.

- Z dlhodobého pohľadu potvrdzuje technická formace strednėdobou sėrii niŝsich maxim a niŝsich minim. Rezistencia na 149.78 (max 08/12/2014) predstavuje zrejme koniec vzestupu, ktorý začal v červenci 2012. Cesta je otvorená k silnému supportu na 94.12 (min 24/07/2012).

Yann Queenn | Market Strategist
e-mail: yann.queenn@swissquote.ch

EUR / GBP



Pokračující pokles.

- EUR/GBP prolomil oblast supportu kolem 0.8857 (min 04/11/2016), hodinovou rezistenci najdete na 0.9047 (max 30/10/2016). Očekává se další pokles ke střednědobému supportu na 0.8535 (min 19/09/2016).

- Z dlouhodobého hlediska se pár vzpamatovává z minim v roce 2015. Technická formace naznačuje rostoucí vzestupné momentum. Pár se obchoduje nad 200 DKP. Silná rezistence se nachází na 0,9500 (psychologická hranice).

Yann Queleonn | Market Strategist
e-mail: yann.queleonn@swissquote.ch

ZLATO (v USD)

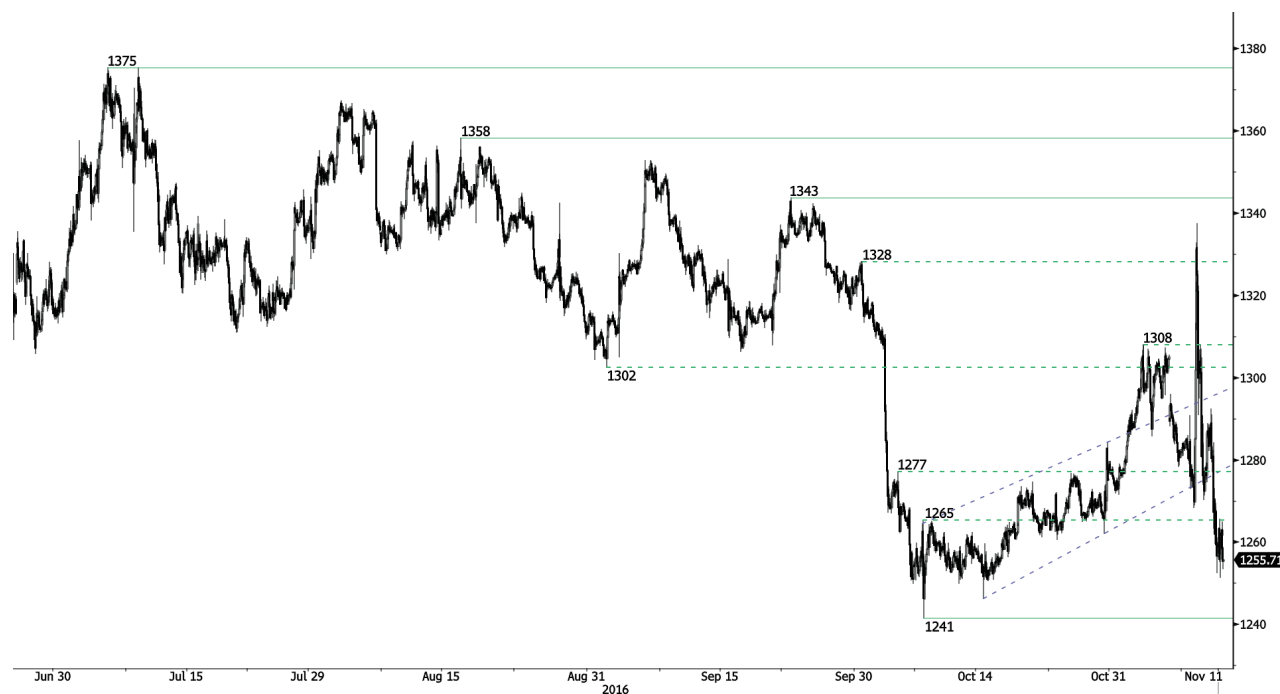

Medvědí konsolidace.

- Zlato klesá. Zlato kvůli americkým volbám výrazně poskočilo vzhůru a odrazilo se zpátky. Hodinový support na 1261 (max 21/10/2016) byl prolomen. Silnější support se nachází na 1241 (min 07/10/2016). Očekává se obnovení byčích tlaků, protože současný pohyb se zdá příliš silný, aby mohl být trendem.
- Z dlouhodobého pohledu technická formace naznačuje rostoucí vzestupné momentum. K potvrzení je nutné prolomení na 1392 (17/03/2014), Hlavní support najdete na 1045 (min 05/02/2010).

Yann Quelell | Market Strategist
e-mail: yann.quelell@swissquote.ch

STŘÍBRO (v USD)



Pohyb cen do boku.

- Stříbro - nákupní tlaky jsou stále výrazné. Hodinový support najdete na 17.31 (max 07/10/2016). Hodinová rezistence na 18,74 (max 02/11/2016) byla prolomena. Očekává se obnovení vzestupného tlaku.
- Z dlouhodobého hlediska je kov nyní ve vzestupném trendu. Rezistence se nachází na 25.11 (max 28/08/2013). Silný support najdete na 11.75 (20/04/2009)

Yann Quelell | Market Strategist
e-mail: yann.quelell@swissquote.ch

Ropa (v USD)



Konsolidace pokračuje.

- Ropa stále oslabuje. Prolomení hodinového supportu na 49,15 (min 10/10/2016) naznačuje vzestup silících prodejních tlaků. Dál zastáváme medvědí pohled. Zachováváme si medvědí směr k supportu na 42.55 (min 20/09/2016).

- Z dlouhodobého pohledu se ropa vzpamatovává z prudkého poklesu, nyní vykazuje silné známky oživení. Silný support se nachází na 24.82 (13/11/2002), silná rezistence na 50.96 (max 10/09/2015) byla prolomena. Ropa se drží nad 200denním klouzavým průměrem. Očekává se, že před koncem roku dosáhne úroveň

Yann Quelell | Market Strategist
e-mail: yann.quelell@swissquote.ch

DISCLAIMER

UPOZORNĚNÍ

Přes veskerou snahu zajistit, aby citované údaje a analyzovaná data, z nichž tento dokument vychází, byly spolehlivé, není možné garantovat jejich správnost a společnost Swissquote Bank ani její dceřiné společnosti neodpovídají za případné chyby nebo opominutí, ani za správnost, celistvost nebo spolehlivost uváděných informací. Tento dokument nezakládá podstatou doporučení pro prodej a/ nebo nákup jakýchkoli finančních produktů a nelze jej považovat za návrh a/nebo nabídku ke vstupu do jakékoli transakce. Tento materiál je ekonomickou analýzou a není míněn jako investiční doporučení, návrh na obchod s cennými papíry nebo jakoukoli jinou investici.

Každá investice zahrnuje určitou míru rizika, ale riziko ztráty při obchodování na mimoburzovních finančních trzích (Forex) je podstatné. Pokud uvažujete o obchodování na těchto trzích, měli byste si být tohoto rizika vědomi, abyste se před investováním dokázali kvalifikovaně rozhodnout. Předkládaný materiál nemá sloužit jako obchodní doporučení nebo strategie. Swissquote Bank se snaží pracovat se spolehlivými a ucelenými informacemi, ale netvrdíme, že jsou zcela přesné a kompletní. Není naší povinností informovat vás, pokud se názory nebo údaje uváděné v tomto materiálu mění. Ceny uváděné v této analýze slouží jen jako orientační informace a nepředstavují odhadovanou cenu cenných papírů nebo jiných finančních instrumentů.

Tuto analýzu lze distribuovat jen za podmínek povolených platnou legislativou. Nic v této analýze nezakládá tvrzení, že kterákoli z obchodních strategií nebo doporučení odpovídají individuálním podmínkám příjemce a nejsou ani jinak míněny jako osobní doporučení. Tato analýza je zveřejněna výhradně k informačním účelům, nejedná se o reklamu a není míněna jako návod nebo nabídka ke koupi nebo prodeji jakýchkoli cenných papírů nebo jiných finančních instrumentů v rámci jakékoli jurisdikce..

V souvislosti se spolehlivostí, úplností nebo přesností informací uváděných v tomto materiálu se neposkytují žádné záruky, s výjimkou informací týkajících se Swissquote Bank, jejich dceřiných společností a poboček. Totéž se týká informací a přehledu o cenných papírech, trzích nebo vývoji uváděném v analýze. Swissquote Bank nezaručuje investorům zisk, nebude se podílet na zisku a nepřijímá zodpovědnost za případné ztráty. Investice zahrnují riziko a investoři by měli svá rozhodnutí činit prozřívě a uvážlivě. Příjemci této analýzy by ji v žádném případě neměli zaměňovat za uplatnění vlastního rozhodnutí. Všechny názory vyjádřené v této analýze slouží výhradně k informačním účelům, je možné je bez upozornění změnit a mohou se lišit od názorů jiných součástí Swissquote Bank nebo s nimi být v rozporu, pokud se liší v předpokladech a kritériích. Swissquote Bank neručí a nezodpovídá za žádné transakce, výsledky, zisky nebo ztráty vzniklé na základě této analýzy nebo jejích částí.

Analytický tým uvádí, aktualizuje nebo stahuje zprávy výhradně podle uvážení Strategy Desk Swissquote Bank. Předkládaná analýza vychází z mnoha předpokladů. Různé předpoklady a východiska mohou vést k odlišným závěrům. Analytici zodpovědní za přípravu tohoto materiálu mohou čerpat podklady od pracovníků trading desk, sales a dalších oddělení za účelem shromáždění, syntézy a interpretace informací o dění na trzích. Swissquote Bank není povinna aktualizovat informace obsažené v analýze a nezodpovídá za žádné důsledky, zisky nebo ztráty vycházející z těchto informací jako celku nebo jejích částí.

Swisquote Bank výslovně zakazuje jakoukoli redistribuci tohoto materiálu jako celku nebo jeho částí bez písemného souhlasu Swissquote Bank a nepřijímá žádnou odpovědnost za jakékoli jednání třetích stran konané v tomto ohledu. © Swissquote Bank 2014. Všechna práva vyhrazena.