SWISSQUOTE

研究团队

技术分析日评

2016年11月11日

免责声明
请阅读报告最后的免责声明。

EUR / USD

盘整

• **欧元**兑美元的波动性在特朗普大选获胜之后降低。关键阻力位于较远的1.1352 (2016年8月18日高点)，**目前**汇价回落至昨天的水平。预计将进一步走低。

• **更**长线看，指标出现死叉表明将进一步走低，尽管汇价自去年12月**以来**处于涨势。关键阻力位于1.1714 (2015年8月24日高点)。**强支撑位于**1.0458 (2015年3月16日低点)。

Yann Quelenn ¦ Market Strategist
e-mail: yann.quelenn@swissquote.ch

GBP / USD

向上突破

- **英**镑兑美元突破阻力位1.2557 (2016**年**11**月**04**日高点)下方，小**时图形支撑位于1.2354 (**日低**)。**强阻力位于**较远的1.2771 (2016**年**10**月**05**日高点)。短**线技术结构表明将进一步走高。

- **自英国退欧打开了**进一步下跌的空间以来，长线技术结构更加看空。长期支撑位1.0520 (01/03/85)为远期目标。长期阻力位于1.5018 (2015**年**6**月**24**日)，突破将意味着下跌**长期下跌趋势反转。然而目前这不太可能发生。

Yann Quelenn ¦ Market Strategist
e-mail: yann.quelenn@swissquote.ch

USD / JPY

强势

• **美元**兑日元的买盘压力正在增强。小时图形阻力105.53 (2016年10月28日高点)已经突破。**关**键支撑位于100.09 (2016年9月27日)。预计将进一步上涨。

• **我**们倾向于长期看空，支撑目前位于96.57 (2013年8月10日低点)。**逐步**涨向主要阻力135.15(2002年2月1日高点)已经不可能。预计将测试支撑位93.79 (2013年6月13日低点)。

Yann Quelenn ¦ Market Strategist
e-mail: yann.quelenn@swissquote.ch

USD / CHF

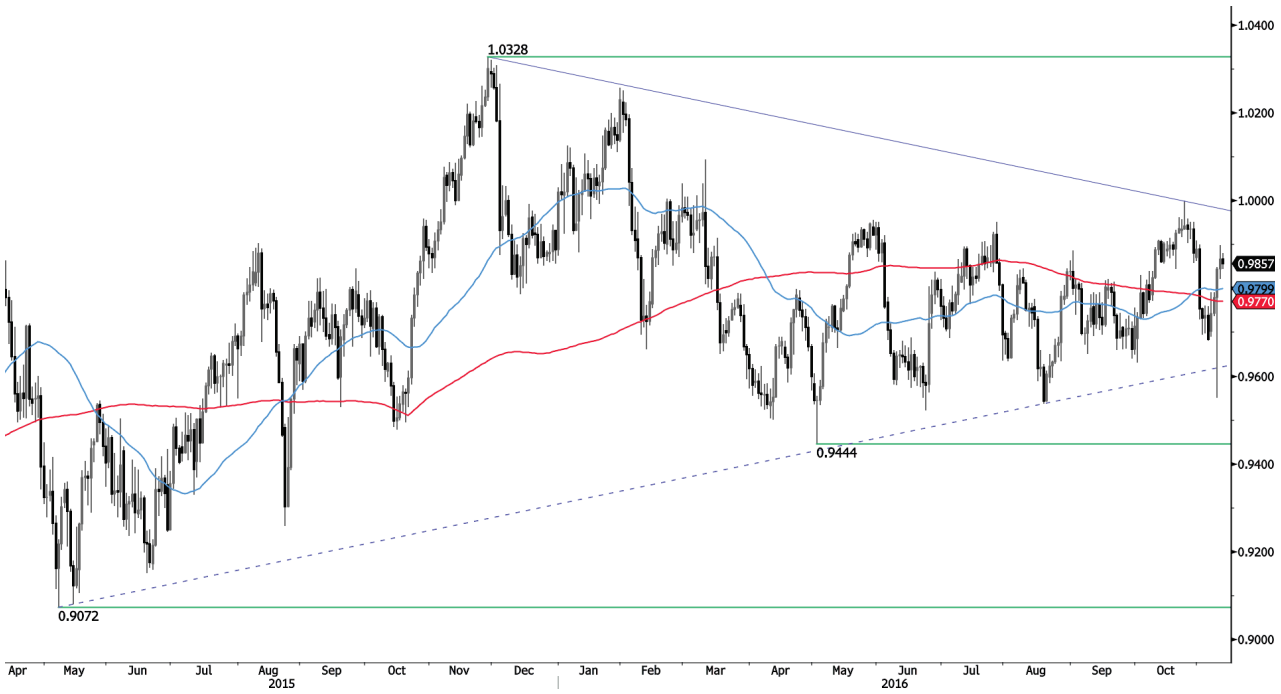

上涨动能，然而……

• **美元**兑瑞郎继续走高。该汇价目前处于抛售压力可能增强的阻力区域。该汇价已经大幅回撤，然而再次做空之前仍有上升空间。

• 长线看，该汇价仍旧处于**2011年以来的区**间**内，尽管瑞士央行取消瑞郎**汇率绑定造成了一些动荡。关键支撑位于0.8986 (**2015年1月30日低点**)。**然而2015年1月解除**汇率绑定以来的技术结构倾向于长线看涨。

Yann Quelenn ¦ Market Strategist
e-mail: yann.quelenn@swissquote.ch

USD / CAD

8个月高点

• **美元**兑加元仍旧存在上涨压力。该汇价回到1.3278 (2016年10月24日低点)至1.3433 (2016年10月28日高点)的原阻力区域之上。关键支撑位1.3000 (2016年9月22日低点)看起来较为遥远。预计将继续小幅下跌。

• 更长线看，50均线穿过200均线形成金叉，表明进一步的上涨压力。强阻力位于1.4690 (2016年1月22日高点)。长期支撑位于1.2461 (2015年3月16日低点)。

Yann Quelenn ¦ Market Strategist
e-mail: yann.quelenn@swissquote.ch

AUD / USD

测试61.8%**斐波那契回撤位**

• **澳元**兑美元低点上升，确认技术结构看涨，尽管美国大选带来一些一场行情。小时图形支撑位于0.7580 (2016**年11月09日低点**)。预计该汇价将测试阻力位0.7756。

• 长线看，我们等待当前下跌趋势结束的更多迹象。关键支撑位于0.6009 (2008**年10月31日低点**)。**需要突破关**键阻力 0.8295 (2015**年1月15日高点**)**才能令我**们取消长线看空观点。

Yann Quelenn ¦ Market Strategist
e-mail: yann.quelenn@swissquote.ch

EUR / CHF

继续走软

• **欧元**兑瑞郎进入中期下跌动能，不过只要瑞士央行继续保护瑞郎，该汇价的跌势就难以持续。目前该汇价正在下跌。最近的阻力位于1.0871 (2016年10月20日高点)，预计将回升至1.0800上方。

• **更**长线看，技术结构保持看涨。阻力位于1.1200 (2015年2月04日高点)。**然而欧洲央行的**QE计划可能导致欧元持续抛售压力，会令欧元兑瑞郎承压。支撑位于1.0184 (2015年1月28日低点)和1.0082 (2015年1月27日低点)。

Yann Quelenn ¦ Market Strategist
e-mail: yann.quelenn@swissquote.ch

EUR / JPY

缺乏跟进

• **欧元**兑日元一度跌破上升通道。关键阻力位116.37 (2016年9月02日)已经突破。小时图形支撑位于114.02 (2016年11月03日低点)。预计将进一步走高，但可能会出现更深度下跌行情。然而动能看涨。

• **更**长线看，结构确认中线高点和低点下移的形态。因此，阻力位149.78 (2014年12月8日高点)可能标志着2012年7月以来的涨势结束。目前打开了指向支撑位94.12 (2012年7月24日低点)的空间。

Yann Quelenn ¦ Market Strategist
e-mail: yann.quelenn@swissquote.ch

EUR / GBP

继续下跌

• **欧元**兑英镑跌破0.8857 (2016年11月4日低点)**附近的支撑区域。小**时图形阻力位于0.9047 (2016年10月30日高点)。预计将进一步下跌，并跌向中期支撑0.8535 (2016年9月19日低点)。

• 长线看，该汇价正从2015年的近期低点大幅反弹。技术结构表明上升动能增强。该汇价目前远高于200日均线。强阻力位于0.9500心理关口。

Yann Quelenn ¦ Market Strategist
e-mail: yann.quelenn@swissquote.ch

GOLD (in USD)

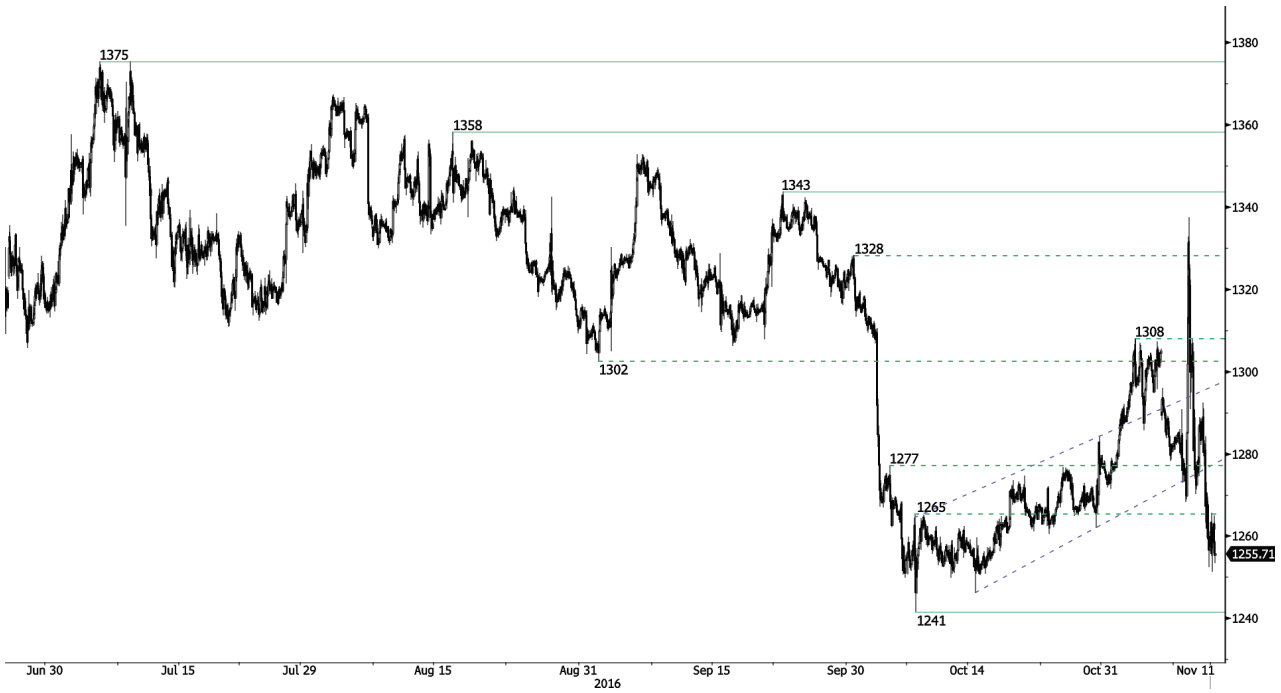

向下盘整

• **黄金正在下跌。金价然而美国大**选导致金价在回落前一度冲高。小时图形支撑1261 (2016**年**10**月**21**日高点**)**已**经跌破，更强支撑位于1241 (2016**年**10**月**07**日**)。预计上涨压力将重回，因为当前走势过于剧烈，不适合开启一段真正的趋势。

• 长线看，当前的技术结构表明上升动能增强。需要突破1392 (2014**年**3**月**17**日高点**)证明这一走势。主要支撑位于1045 (2010**年**2**月**05**日低点**)。

Yann Quelenn ¦ Market Strategist
e-mail: yann.quelenn@swissquote.ch

SILVER (in USD)

盘整行情

• **白**银的买盘压力依然强劲。小时图形支撑位于17.31 (2016年10月07日低点)。**小**时图形阻力18.74 (2016年11月02日高点)已经突破。预计将重新出现上升压力。

• 长线看，银价处于上升趋势。阻力位于25.11 (2013年8月28日高点)。**强支撑位于**11.75 (2009年4月20日)。

Yann Quelenn ¦ Market Strategist
e-mail: yann.quelenn@swissquote.ch

Crude Oil (in USD)

继续盘整

• **原油**继续走软。跌破小时图形支撑49.15 (2016年10月04日底部)表明更强抛售压力正在增强。我们维持看空的观点，预计将跌向支撑位42.55 (2016年9月20日低点)。

• 长线看，原油价格从急速下挫中反弹，而且反弹迹象强劲。强支撑位于24.82 (2002年11月13日)，强阻力50.96 (2015年10月09日高点)已经突破。油价保持在200日均线之上。预计将在年底前达到60美元。

Yann Quelenn ¦ Market Strategist
e-mail: yann.quelenn@swissquote.ch

免责声明

瑞讯银行及其下属公司对本报告内容的错误、遗漏，或相关准确性、完整性或可靠性不承担任何责任。本报告并不构成卖出和/或买入任何金融产品的推荐，且不可视为诱导和/或提供进行任何交易。本报告仅为经济研究，并非试图构成投资建议，或诱导进行证券或任何其他类型的投资交易。

尽管每种投资均包含一定程度的风险，但进行场外外汇交易的亏损风险会非常巨大。因此如果您考虑在该市场交易，应该注意到相关的风险并因此在投资之前作出明智的决定。本报告的内容并非构成交易建议或策略。瑞讯银行非常努力的提供可靠、广泛的资讯，但我们并不声称资讯为准确或完整。此外，我们在报告中的观点或资料改变时没有提醒义务。本报告中所陈述的所有价格仅作提供资讯之用，并非对某种证券或其他投资工具的估值。

本报告仅会在适用法律允许的环境中发布。本报告的内容并非声明以上任何投资策略或推荐适合或合适每个接收者所处的环境，或构成个人推荐。本发布产品仅为提供信息之用，并非构成建议，且在任何法律管辖区不能被认为是诱导或提供买入或买入任何证券或相关金融工具。除了与瑞讯银行及其下属公司和附属机构相关的信息外，我们没有明确或是隐晦的声称或保证本报告信息的准确性、完整性或可靠性，或试图将其制作成报告所指证券、市场或行情的完整论述或总结。瑞讯银行并不保证投资者将盈利，或与投资者分享任何投资盈利，或对任何投资亏损承担任何责任。投资涉及风险，投资者应该谨慎作出投资决定。接收者不能将本报告视为其自己判断的替代。本报告表达的任何观点仅作提供信息之用途，可在不做通告的情况下作出修改，由于使用不同的推断和标准，本报告的观点可能与瑞讯银行其他业务部门或团队的观点不同或对立。瑞讯对于基于本报告全部或部分作出的交易、结果，不论盈利或亏损，并不能被绑定或承担责任。

瑞讯银行策略部门完全有权利单方面决定研究的开始、更新和停止。本报告的分析基于多种推断。不同的推断方式可能造成非常不同的结果。负责制作本报告的分析师可能与交易部门、销售部门和其他部门沟通，以收集、整合及解释市场信息。瑞讯银行没有义务更新或保留本报告内容，对于基于本报告全部或部分作出的交易、结果，不论盈利或亏损，瑞讯不承担责任。

瑞讯银行明确禁止在没有获得瑞讯银行书面批准的情况下对外传播全部或部分本报告。对于第三方作出的与此相关的任何行动，瑞讯银行不承担任何责任。© 瑞讯银行 2014。版权所有