

INFORME DIARIO DE ANÁLISIS TÉCNICO

09 de noviembre de 2016

EUR / USD



Pico de volatilidad.

- El EUR/USD ha aumentado en medio de las elecciones de EE.UU.. Sin embargo, sigue la resistencia horaria en 1.1352 (máxima 18/08/2016) dado que el par ahora está ahora volviendo a los niveles de ayer. Los mercados están buscando una dirección.
- A más largo plazo, la cruz de la muerte indica una tendencia bajista a pesar de que el par se esté apreciando desde el pasado diciembre. Una resistencia clave se ubica en 1.1714 (máximo 24/08/2015). Un fuerte soporte horario está dado por 1.0458 (mínimo 16/03/2015).

Yann Quelell | Market Strategist
e-mail: yann.quelell@swissquote.ch

GBP / USD



Se estanca por debajo de 1.2557.

- El GBP/USD está acercándose a la resistencia en 1.2557 (máximo 04/11/2016) mientras un soporte horario se ubica en 1.2354 (mínimo intradía). Una resistencia fuerte se sitúa lejos en 1.2620 y luego en 1.2873 (03/10/2016). Se espera que el nivel de ayer siga bajando.
- El patrón técnico a largo plazo es aún más negativo desde la votación Brexit que ha allanado el camino para un mayor declive. El soporte a largo plazo que se localiza en 1.0520 (01/03/85) representa un objetivo decente. Una resistencia a largo plazo se ubica en 1.5018 (24/06/2015) e indicaría una reversión a largo plazo en la tendencia negativa. Sin embargo, es muy poco probable que suceda en este momento.

Yann Quelell | Market Strategist
e-mail: yann.quelell@swissquote.ch

USD / JPY



Volatilidad muy fuerte.

- Las presiones vendedoras del USD/JPY se han disparado antes del rebote. Una resistencia horaria se ubica en 105.53 (máximo 28/10/2016). El soporte clave se sitúa en 100.09 (27/09/2016). Se espera que vuelva a estar por encima de 104.00 luego de algunos movimientos irracionales como consecuencia de las elecciones en EE.UU..

- Estamos a favor de una tendencia bajista a largo plazo. Un soporte ahora se ubica en 96.57 (mínimo 10/08/2013). Parece totalmente improbable que se verifique un aumento gradual hacia la principal resistencia en 135.15 (máximo 01/02/2002). Se espera que retroceda aún más hacia el soporte en 93.79 (mínimo 13/06/2013).

Yann Quelell | Market Strategist
e-mail: yann.quelell@swissquote.ch

USD / CHF

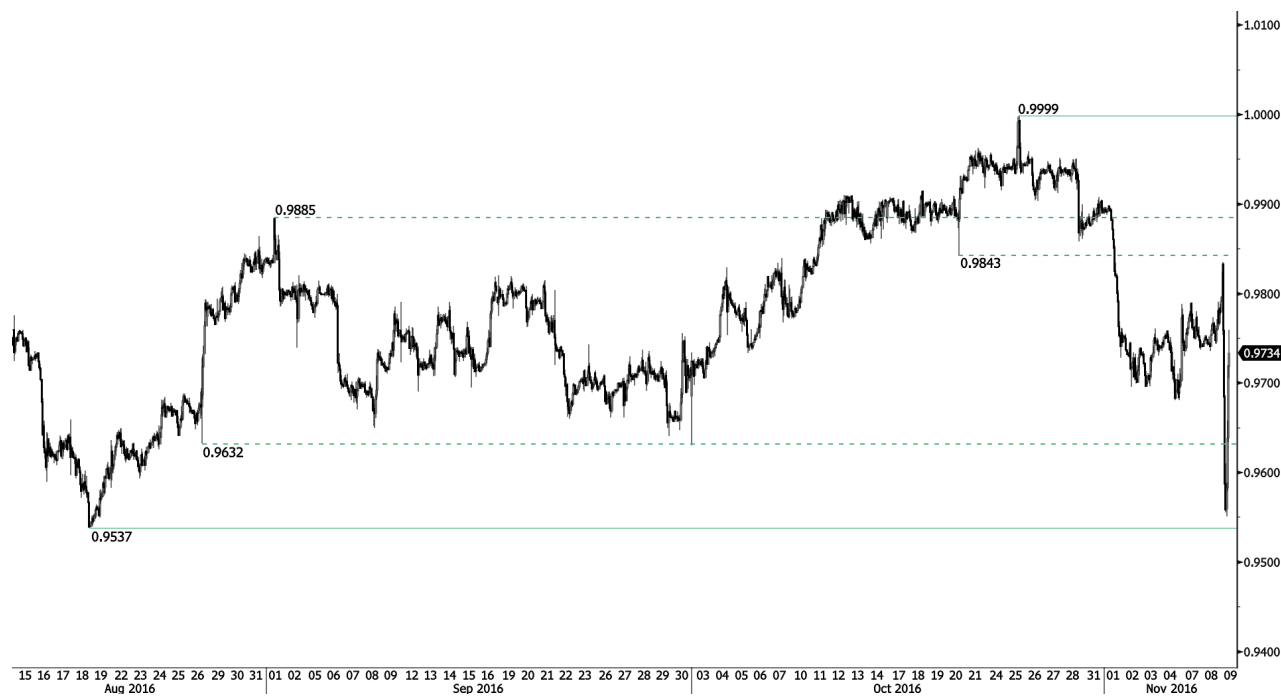

Rebota.

- El USD/CHF ha quebrado el soporte en 0.9632 (mínimo de la base 26/08/2016) antes de rebotar. El área de resistencia está dada en 0.9790 (máximo 07/11/2016) y en torno al nivel de paridad. En gran medida, el par ha retrocedido. Es momento de recargar las posiciones bajistas.
- A largo plazo, el cruce sigue negociándose dentro del rango formado desde 2011 a pesar de los sacudones surgidos cuando el BNS abandonó la flotación controlada del CHF. Un soporte clave se puede encontrar en 0.8986 (mínimo 30/01/2015). Sin embargo, la estructura técnica favorece una tendencia alcista a largo plazo, desde el cimbronazo en enero de 2015.

Yann Quelell | Market Strategist
e-mail: yann.quelell@swissquote.ch

USD / CAD

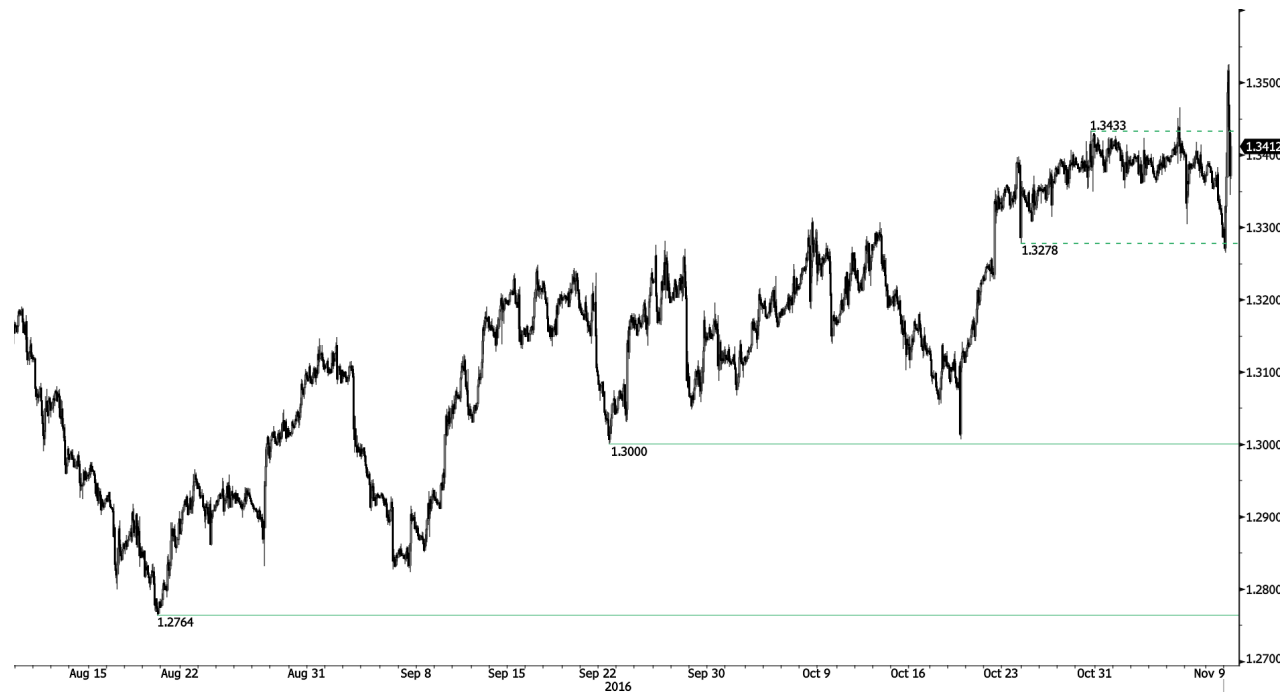

Falta de impulso pos-quebre.

- El USD/CAD se ha movido al alza y a la baja en medio de las elecciones en EE.UU. El par ha vuelto al área de la resistencia entre 1.3278 (mínimo 24/10/2016) y 1.3433 (máximo 28/10/2016) aunque no ha logrado mantenerse por encima de eso. Parece estar lejos un soporte clave situado en 1.3000 (mínimo 22/09/2016). Se espera que siga bajando levemente.
- A más largo plazo, hay un cruce de oro de medias de 50 y 200 días, lo que indica mayores presiones alcistas. Una fuerte resistencia está dada en 1.4690 (máximo 22/01/2016). Un soporte a largo plazo se encuentra en 1.2461 (mínimo 16/03/2015).

Yann Queleenn | Market Strategist
e-mail: yann.queleenn@swissquote.ch

AUD / USD



El momentum de medio plazo todavía es alcista.

- El par AUD/USD está estableciendo nuevos mínimos crecientes, lo que confirma una estructura técnica positiva a pesar de los movimientos irracionales por la elección en EE.UU. Un soporte horario se ubica en 0.7580 (mínimo intradía). Se espera ver al par con la mira en la resistencia en 0.7756.
- A largo plazo, estamos a la espera de que aparezcan mayores indicios de una culminación de su tendencia bajista. El soporte clave se ubica en 0.6009 (mínimo 31/10/2008). Para anular estas perspectivas bajistas a largo plazo, es necesario constatar el quiebre de la resistencia clave de 0.8295 (máximo del 15/01/2015).

Yann Quelell | Market Strategist
e-mail: yann.quelell@swissquote.ch

EUR / CHF



Sin direccion.

- El EUR/CHF definitivamente se encuentra en un momentum bajista a medio plazo que no debería durar mucho ya que el BNS defiende el franco. Se ha quebrado levemente el soporte horario ubicado en 1.0754 (mínimo 02/11/2016). Una resistencia más cercana se ubica en 1.0871 (máxima 20/10/2016). Se espera que rebote por encima de 1.0800.
- A más largo plazo, la estructura técnica se mantiene positiva. La resistencia horaria se encuentra en 1.1200 (máximo del 04/02/2015). Aun así, es probable que el programa QE del BCE siga generando una presión vendedora sobre el euro, lo que afectaría al cruce. Los soportes se encuentran entre 1.0184 (mínimo del 28/01/2015) y 1.0082 (mínimo del 27/01/2015).

Yann Quelell | Market Strategist
e-mail: yann.quelell@swissquote.ch

EUR / JPY



Quiebre bajista.

- El EUR/JPY ha quebrado el canal alcista. La resistencia clave se ubica en 116.37 (02/09/2016) y el soporte en 114.02 (mínimo 03/11/2016).
- A más largo plazo, la estructura técnica valida una sucesión de mínimos decrecientes y máximos ascendentes a medio plazo. Como resultado de ello, la resistencia horaria en 149.78 (máximo del 08/12/2014) posiblemente haya marcado el final de la apreciación iniciada en Julio de 2012. El camino se encuentra abierto para un soporte en 94.12 (mínimo 24/07/2012).

Yann Quelell | Market Strategist
e-mail: yann.quelell@swissquote.ch

EUR / GBP



Rebota dentro del triángulo simétrico.

- El EUR/GBP no ha logrado tener en la mira el área del soporte en torno a 0.8857 (mínimo 04/11/2016). Una resistencia se encuentra en 0.9047 (máximo 30/10/2016). Se espera que siga retrocediendo y quiebre el canal.
- A largo plazo, el cruce se recupera de mínimos recientes de 2015. Su estructura técnica sugiere un creciente momentum alcista mientras se negocia bien por encima de la Media Móvil Diaria de 200 períodos. La resistencia clave se ubica en el nivel psicológico de 0.9500.

Yann Quelell | Market Strategist
e-mail: yann.quelell@swissquote.ch

ORO (denominado en USD)

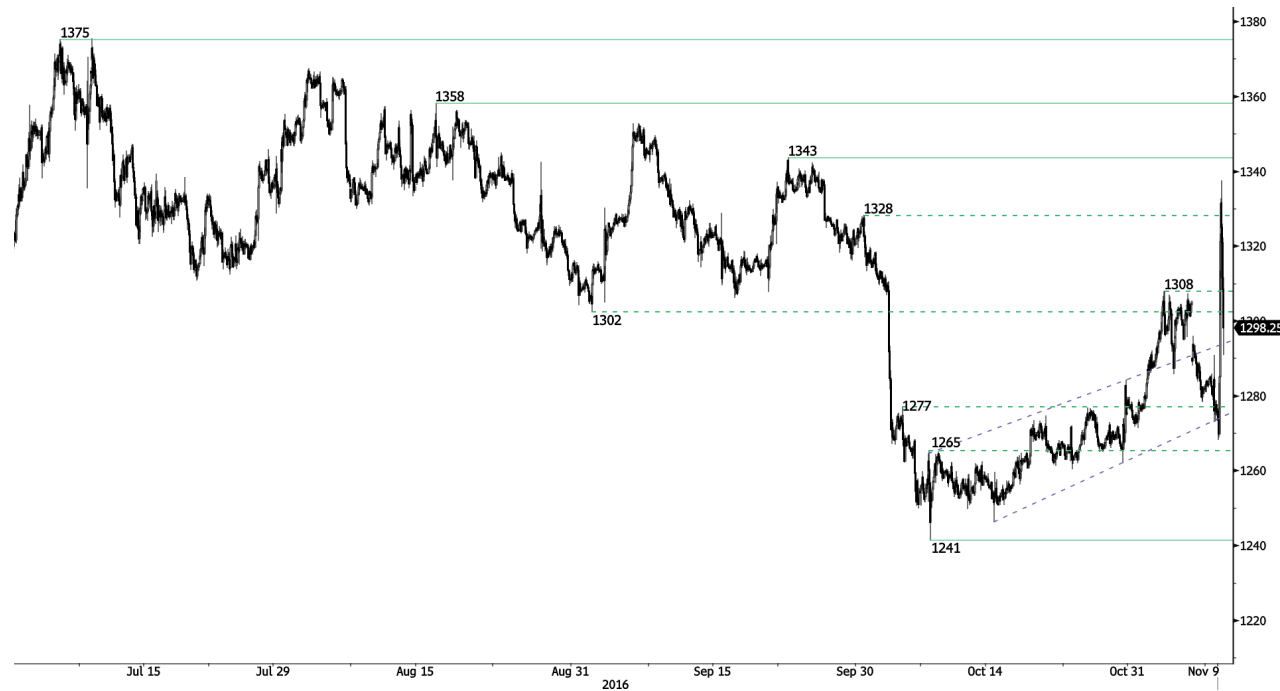

Fuerte volatilidad.

- Definitivamente ha comenzado una nueva subida del oro. Aun así, el metal ha subido fuertemente debido a las elecciones en EE.UU. Se ha quebrado una resistencia horaria en 1308 (máximo 02/11/2016) y 1328 (máximo 30/09/2016). Sin embargo, el metal ha retrocedido. Un soporte horario se encuentra en 1261 (máximo 21/10/2016). Un soporte más fuerte se ubica en 1241 (mínimo 07/10/2016). Se espera ver una continua consolidación.
- A largo plazo, su estructura técnica muestra el desarrollo de un creciente momentum alcista, donde se necesita la superación del 1392 (17/03/2014) para confirmarla. El soporte clave se encuentra en 1045 (mínimo del 05/02/2010).

Yann Queleenn | Market Strategist
e-mail: yann.queleenn@swissquote.ch

PLATA (denominada en USD)



Fuertes presiones alcistas.

- Las presiones vendedoras de la plata aún son fuertes. Un soporte horario se encuentra en 17.31 (mínimo 07/10/2016) mientras que se ha quebrado la resistencia horaria en 18.74 (máxima 02/11/2016). Se espera ver renovadas presiones alcistas.
- A largo plazo, el metal se encuentra ahora en un creciente canal de tendencia alcista. La resistencia se ubica en 25.11 (máxima del 28/08/2013). Un soporte fuerte se puede encontrar en 11.75 (20/04/2009).

Yann Quelell | Market Strategist
e-mail: yann.quelell@swissquote.ch

Barril de crudo (denominado en USD)



Se deprecia.

- El crudo sigue depreciándose. El quiebre del soporte horario en 49.15 (mínimo 10/10/2016) sugiere un aumento más profundo de las presiones vendedoras. Mantenemos una visión bajista hacia el soporte en 42.55 (mínimo 20/09/2016).
- A largo plazo, el crudo se está recuperando de un fuerte declive y ahora presenta fuertes indicios de recuperación. El soporte clave se ubica en 24.82 (mínimo del 13/11/2002) mientras que la resistencia fuerte en 50.96 (máximo 09/10/2015) ha sido perforada. Asimismo, el crudo se mantiene por sobre la media móvil diaria de 200 periodos. Se espera que el crudo alcance el nivel de 60 antes del final del año.

Yann Queleonn | Market Strategist
e-mail: yann.queleonn@swissquote.ch

DISCLAIMER

Si bien se ha realizado el máximo esfuerzo para asegurar que los datos proporcionados y utilizados para la investigación de este documento sean de la mejor calidad, no se puede garantizar que sea totalmente correcto y Swissquote Bank y sus empresas subsidiarias no pueden aceptar responsabilidad de ningún tipo con relación a errores u omisiones, o con relación a la exactitud total de la información aquí contenida. Este documento no constituye una recomendación para vender y/o comprar ningún tipo de producto financiero así como no constituye una oferta y/o solicitud de intervenir en una transacción. Este documento se refiere exclusivamente a una investigación económica y de ningún modo se debe interpretar como un asesoramiento de inversión.

Si bien todo tipo de inversión conlleva algún grado de riesgo, los riesgos de pérdida en transacciones en el mercado forex pueden ser sustanciales. Por lo tanto si usted está considerando operar en este mercado, debe tener conocimiento de los riesgos asociados a esta clase de inversión antes de concretarla. El material presentado aquí de ninguna manera intenta ser un asesoramiento para operar divisas ni tampoco de estrategia. Swissquote Bank realiza un gran esfuerzo para proveer la mejor calidad de información, pero no está en nuestras manos garantizar su total exactitud. Cualquier precio establecido en este informe es exclusivamente como información y no implica una evaluación para activos financieros individuales u otros instrumentos.

Este informe es para su distribución exclusivamente en los términos arriba mencionados y debe estar autorizado por la ley vigente. Ningún dato debe ser tomado como una estrategia de inversión o como recomendación en un asesoramiento personal. El único objetivo de esta publicación es una información de calidad y de ninguna forma debe ser valorado como incitación a comprar o vender cualquier tipo de activo financiero en ningún lugar. No representa ni garantiza sea de forma explícita o implícita la información contenida aquí, salvo en lo referido a los datos de Swissquote Bank, sus empresas subsidiarias y afiliadas. Tampoco pretende brindar un completo informe o resumen sobre activos financieros, mercados o emprendimientos aquí mencionados. Swissquote Bank no asegura que los inversores obtendrán ganancias, tampoco las compartirá en el caso que se concreten así como no asumirá ningún tipo de responsabilidad ante eventuales pérdidas. Las inversiones implican riesgos y quienes los toman deben ser prudentes al momento de tomar decisiones. Este informe no debe ser tomado por quienes lo reciben como un sustituto de su propio criterio. Cualquier opinión expresada en este informe tiene carácter exclusivamente informativo y está sujeto a cambios sin previo aviso; asimismo puede diferir o ser contrario a opiniones expresadas por otras áreas de negocios o grupos de Swissquote Bank como resultado de utilizar diferentes hipótesis o criterios. Swissquote Bank no tiene ninguna obligación o responsabilidad frente a cualquier transacción, resultado, ganancia o pérdida basadas en este informe, total o parcialmente.

La investigación se iniciará, actualizará y cesará únicamente según el criterio del Departamento de Estrategias de Swissquote Bank. Los análisis contenidos aquí están basados en diferentes teorías. Diferentes teorías pueden llevar a diferentes resultados. El (los) analista (s) responsable (s) de la preparación de este informe, pueden interactuar con el personal de sala de operaciones, personal de ventas y otras circunscripciones con el propósito de juntar, sintetizar e interpretar la información del mercado.

Swissquote Bank no tiene ninguna obligación de actualizar o mantener al día la información contenida aquí y no es responsable por ningún resultado, sea ganancia o pérdida basado parcial o totalmente en este informe. © Swissquote Bank 2014. Todos los derechos reservados.