

ANALISI TECNICA GIORNALIERA

08 Novembre 2016

EUR / USD



Fase di attesa

- EUR/USD è tornato sotto 1.1100. Resistenze posizionate a 1.1126 (03/11/2016 max) e soprattutto 1.1352 (18/08/2016 max). Attesa elevata volatilità in corrispondenza delle elezioni americane.
- Nel lungo periodo, l'impostazione è ancora ribassista fin quando sotto 1.1714 (24/08/2016 max). La coppia è in trading range da molto tempo. Importante resistenza individuata a 1.1640 (11/11/2005 min). Supporto a 1.0458 (Marzo 2015).

Yann Quelell | Market Strategist
e-mail: yann.quelell@swissquote.ch

GBP / USD



Fase di stallo sopra 1.2400

- GBP/USD si è fermato in area 1.2400. Resistenza a 1.2557 (04/11/2016 max). Supporto posizionato a 1.2083 (25/10/2016 min), Successive resistenze a 1.2620 e 1.2873 (03/10/2016). Possibili ulteriori ribassi.

- Nel lungo periodo, il voto sulla Brexit ha aperto la strada a ulteriori ribassi. Il supporto di lungo termine 1.0520 (01/03/85) potrebbe non essere irraggiungibile. Resistenza individuata a 1.5018 (24/06/2015), al momento molto lontana.

Yann Quelell | Market Strategist
e-mail: yann.quelell@swissquote.ch

USD / JPY

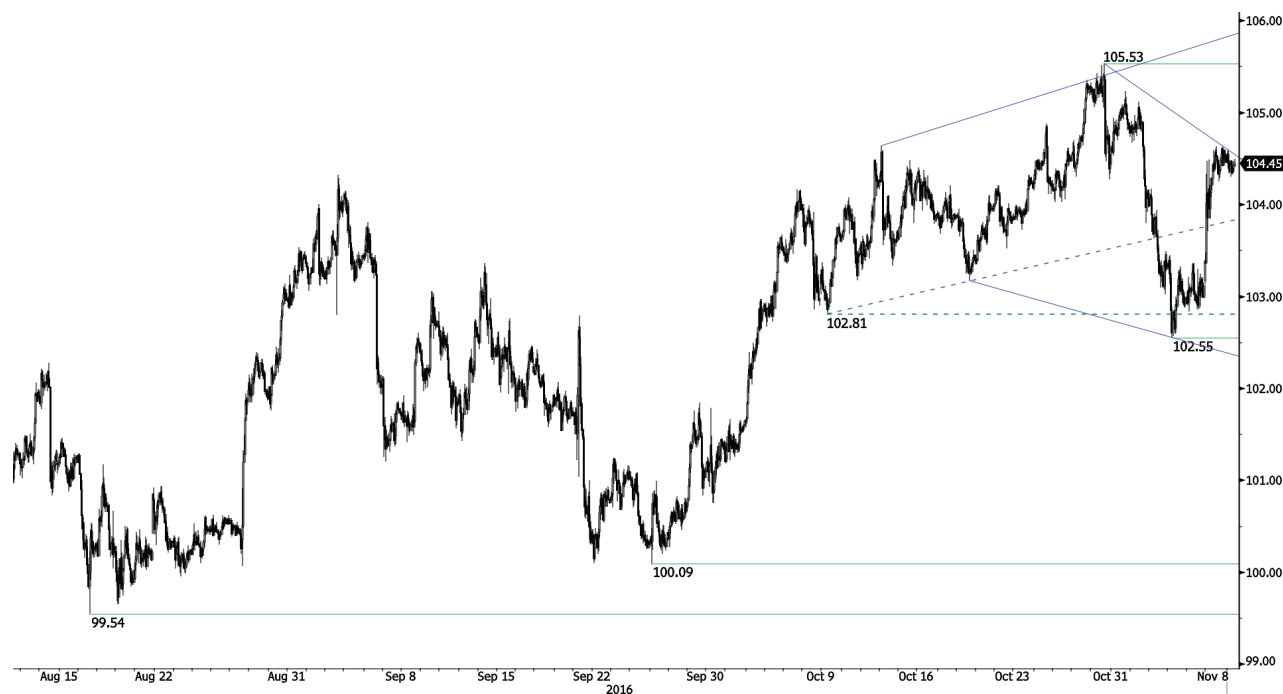

Area di resistenze

- USD/JPY ha nuovamente rimbalzato dai supporti. Resistenze posizionate a 105.53 (28/10/2016) e soprattutto 107.49 (21/07/2016 high). Supporti individuati a 102.55 (03/11/2016 min) e poi 100.09 (27/09/2016).
- Nel lungo periodo il trend è ribassista. Supporto posizionato a 96.57 (10/08/2013 min). La graduale ripresa dei rialzi verso 135.15 (01/02/2002 max) è ormai sempre meno probabile. Successivo supporto individuato a 93.79 (13/06/2013 min).

Yann Quelell | Market Strategist
 e-mail: yann.quelell@swissquote.ch

USD / CHF



Lateralità

- USD/CHF si sta muovendo lateralmente. Prossimo livello supportivo posizionato a 0.9632 (26/08/2016 min). Importanti resistenze individuate a 0.9790 (07/11/2016 max) e poi sulla parità.
- Nel lungo termine, la coppia si muove all'interno di un ampio range dal 2011, nonostante le turbolenze relative alla decisione della SNB di Gennaio 2015 (rimozione della soglia su EUR/CHF). Supporto posizionato a 0.8986 (30/01/2015 min). Dallo scorso Dicembre, il trend è rialzista.

Yann Quelell | Market Strategist
e-mail: yann.quelell@swissquote.ch

USD / CAD



Trading range

- USD/CAD prosegue il test dell'importante area resistiva tra 1.3278 (24/10/2016 min) e 1.3433 (28/10/2016 max), che come previsto si sta rivelando difficile da superare. Importante supporto individuato a 1.3000 (22/09/2016 min). Trend rialzista confermato.
- Nel lungo termine, la coppia si sta muovendo sotto la media di lungo periodo. Resistenza posizionata a 1.4948 (21/03/2003 max). Importante supporto individuato a 1.2461 (16/03/2015 min). Nel lungo termine la tendenza è ribassista.

Yann Quelell | Market Strategist
e-mail: yann.quelell@swissquote.ch

AUD / USD



Nuovo test della forte resistenza 0.7756

- AUD/USD si muove da ormai tre mesi tra la resistenza 0.7756 (10/08/2016 max). Supporto posizionato a 0.7507 (13/10/2016 min). Ci aspettiamo un test della resistenza 0.7756.

- Nel lungo termine, attendiamo segnali di inversione del trend, ancora ribassista. Supporto posizionato a 0.6009 (31/10/2008 min). Una rottura della resistenza 0.8295 (15/01/2015 max) modificherebbe il quadro di lungo termine.

Yann Quelell | Market Strategist
e-mail: yann.quelell@swissquote.ch

EUR / CHF



Compratori posizionati sotto 1.0800

- EUR/CHF resta oggetto di vendite. Supporto posizionato a 1.0754 (02/11/2016 min). Resistenza individuata a 1.0871 (20/10/2016 max). Il potenziale ribassista è limitato dall'azione preventiva della SNB.
- Nel lungo periodo, il quadro tecnico è ancora rialzista. Resistenza posizionata in area 1.1200. Il QE della BCE dovrebbe però mantenere la pressione viva sull'euro, e quindi su EUR/CHF. Importanti supporti individuati a 1.0184 (28/01/2015 min) e 1.0082 (27/01/2015 min).

Yann Quelell | Market Strategist
e-mail: yann.quelell@swissquote.ch

EUR / JPY



Rialzo in corso

- EUR/JPY si muove ormai da tempo nel range compreso tra la resistenza 116.37 (02/09/2016) e il supporto posizionato a 112.09 (minimo di Settembre 2016). Il canale rialzista dovrebbe portare la coppia a un test della resistenza 116.37.
- Nel lungo periodo, la rottura del supporto 130.15 attiva una sequenza di minimi e massimi decrescenti. La resistenza 149.78 (08/12/2014 max) potrebbe aver rappresentato la conclusione della fase di rialzi iniziata a Giugno 2012. Prossimo supporto in area 94.12. Resistenza individuata a 141.06 (04/06/2015 max).

Yann Quelell | Market Strategist
e-mail: yann.quelell@swissquote.ch

EUR / GBP



Volatilità ridotta

- EUR/GBP attraversa una fase di attesa. Prossimo supporto a 0.8857 (04/11/2016 min). Resistenza individuata a 0.9047 (30/10/2016 max). Attendiamo il test dei supporti attualmente in corso.
- Nel lungo periodo, la coppia sta recuperando i ribassi degli anni precedenti. Il quadro tecnico indica ulteriori rialzi, e il mercato si sta muovendo sopra la media a 200 giorni. Importante resistenza posizionata a 0.9500 (soglia psicologica).

Yann Quelell | Market Strategist
 e-mail: yann.quelell@swissquote.ch

ORO (in USD)



Gap ancora aperto

- L'oro non ha ancora chiuso l'ampio gap ribassista. Resistenza posizionata a 1328. Supporti individuati a 1261 (25/10/2016 max) e 1241 (07/10/2016 min).
- Nel lungo periodo, per confermare l'inversione del trend sarebbe necessaria la rottura di 1392 (17/03/2014). Importante supporto individuato a 1045 (05/02/2010 min).

Yann Quelell | Market Strategist
 e-mail: yann.quelell@swissquote.ch

ARGENTO (in USD)



Si mantiene sopra 18.00

- L'argento sta consolidando dopo la decisa spinta al rialzo. Supporto posizionato a 17.31 (17/10/2016 min). Resistenza individuata a 18.74 (02/11/2016 max).
- Nel lungo termine, l'argento si trova in un trend rialzista. Prossima importante resistenza posizionata a 25.11 (28/08/2013 max). Supporto individuato a 11.75 (20/04/2009).

Yann Quelell | Market Strategist
e-mail: yann.quelell@swissquote.ch

Petrolio greggio (in USD)



Consolidamento prima di nuovi ribassi

- Il petrolio sta scendendo, e la rottura del supporto 49.15 (10/10/2016 min) ha come previsto causato ulteriori ribassi. Il movimento potrebbe proseguire verso 42.55 (20/09/2016 min).
- Nel lungo periodo, il trend ha mostrato importanti segnali di ripresa. Forte supporto a 24.82 (13/11/2002). Il petrolio è tornato sopra la media mobile a 200 giorni e sopra la soglia 50. Per questo, la salita potrebbe continuare verso area 60 nel corso dell'anno.

Yann Queleonn | Market Strategist
 e-mail: yann.queleonn@swissquote.ch

TERMINI LEGALI

Nonostante l'impegno a verifica della validità e della qualità dei dati utilizzati per la ricerca, non vi è garanzia che questi siano corretti ed accurati. Swissquote Bank e le sue consociate non si assumono alcuna responsabilità riguardo errori ed omissioni, nè relativamente all'accuratezza e alla validità delle informazioni e delle analisi sopra contenute. Questo documento non costituisce un'esortazione a vendere e/o comprare alcuno strumento finanziario, nè può essere considerato una sollecitazione e/o un'offerta a prendere parte in alcuna transazione. Questo documento rappresenta una ricerca economica e non intende costituire una consulenza a fini di investimento, nè a sollecitare alcuno scambio di beni o servizi.

Pur rappresentando una componente inevitabile in ogni investimento finanziario, il rischio derivante dallo scambio di valute nel Forex può risultare particolarmente consistente. Quindi, nel considerare l'operatività nel mercato dei cambi, è necessario essere coscienti dei rischi associati a tali prodotti finanziari in modo da decidere in maniera informata e consapevole. Il materiale qui presente non è stato redatto a fini di consigliare o suggerire alcun investimento. Swissquote Bank si adopera per l'utilizzo di informazioni ampiamente credibili, ma non può in alcun modo rassicurare riguardo la loro completezza ed accuratezza. Inoltre, non ci riteniamo obbligati ad informare nel caso di cambiamento delle opinioni o dei dati in questo documento. Ogni prezzo è inserito in questo report a finalità informativa, e non rappresenta una valutazione dei sottostanti indicati.

Questo documento viene distribuito nel rispetto della legge ivi applicabile. Nulla all'interno di questo contenuto può definire alcuna strategia o consiglio di investimento come adatto ed appropriato alle caratteristiche del recipiente, piuttosto che come consulenza a fini di investimento personale. La pubblicazione presenta l'unica finalità informativa, non costituisce pubblicità e rappresenta un'esortazione a vendere e/o comprare alcuno strumento finanziario in alcuna giurisdizione. Nessuna garanzia, espressa o implicita, è fornita riguardo l'accuratezza, la completezza e l'affidabilità delle informazioni qui contenute, con l'eccezione delle informazioni riguardanti Swissquote Bank, le sue consociate ed affiliate. Questo documento non è da intendersi come dichiarazione o valutazione completa degli strumenti finanziari contenuti. Swissquote Bank non garantisce che gli investitori possano ottenere dei profitti, nè condividerà con essi eventuali risultati operativi, nè è disposta ad accettare alcuna responsabilità in caso di perdite da investimento. Gli investimenti comportano un rischio e le decisioni di investimento richiedono prudenza. Questo documento non deve assumere una forma sostitutiva dell'esercizio della propria facoltà di giudizio. Qualsiasi opinione espressa in questo documento presenta una finalità esclusivamente informativa, e potrebbe subire delle modifiche senza alcun obbligo di notifica, e potrebbe essere diversa o contraria ad opinioni espressa da altre aree e gruppi di Swissquote Bank, come risultato di diversi criteri di valutazione. Swissquote Bank non può essere considerata responsabile di alcun risultato, positivo o negativo, che sia stato determinato totalmente o parzialmente dalle informazioni sopra riportate.

Il servizio verrà avviato, aggiornato, ed eventualmente cessato, ad esclusiva discrezione dello Swissquote Bank Strategy Desk. Le analisi sopra contenute si basano su diversi metodi di valutazione. Diversi criteri di valutazione possono risultare in risultati e decisioni differenti. Gli analisti responsabili della redazione di questo documento potrebbero interagire con il dipartimento dedicato al trading, con il personale addetto alle vendite o altri dipartimenti, con la finalità di raccogliere, sintetizzare ed interpretare le informazioni di mercato.

Swissquote Bank non è obbligata ad aggiornare continuamente le informazioni qui contenute, e non può essere considerata responsabile di alcun risultato, positivo o negativo, che sia stato determinato totalmente o parzialmente dalle informazioni sopra contenute. © Swissquote Bank 2014. Tutti i diritti riservati.