

INFORME DIARIO DE ANÁLISIS TÉCNICO

28 de octubre de 2016

EUR / USD



En fase de consolidación.

- El EUR/USD ahora tiene una operación oscilante. Una resistencia fuerte se encuentra en 1.1058 (máxima 13/10/2016). La resistencia clave se ubica lejos en 1.1352 (máximo 18/08/2016). Se espera una ulterior caída hacia área del soporte debajo de 1.0860.
- A más largo plazo, la estructura técnica favorece una tendencia bajista de muy largo plazo, siempre y cuando se sostenga la resistencia en 1.1714 (máximo 24/08/2015). El par está operando en el rango desde el comienzo de 2015. Un fuerte soporte horario está dado por 1.0458 (mínimo 16/03/2015). Sin embargo, la estructura técnica actual desde diciembre pasado implica un aumento gradual.

Yann Quelell | Market Strategist
e-mail: yann.quelell@swissquote.ch

GBP / USD

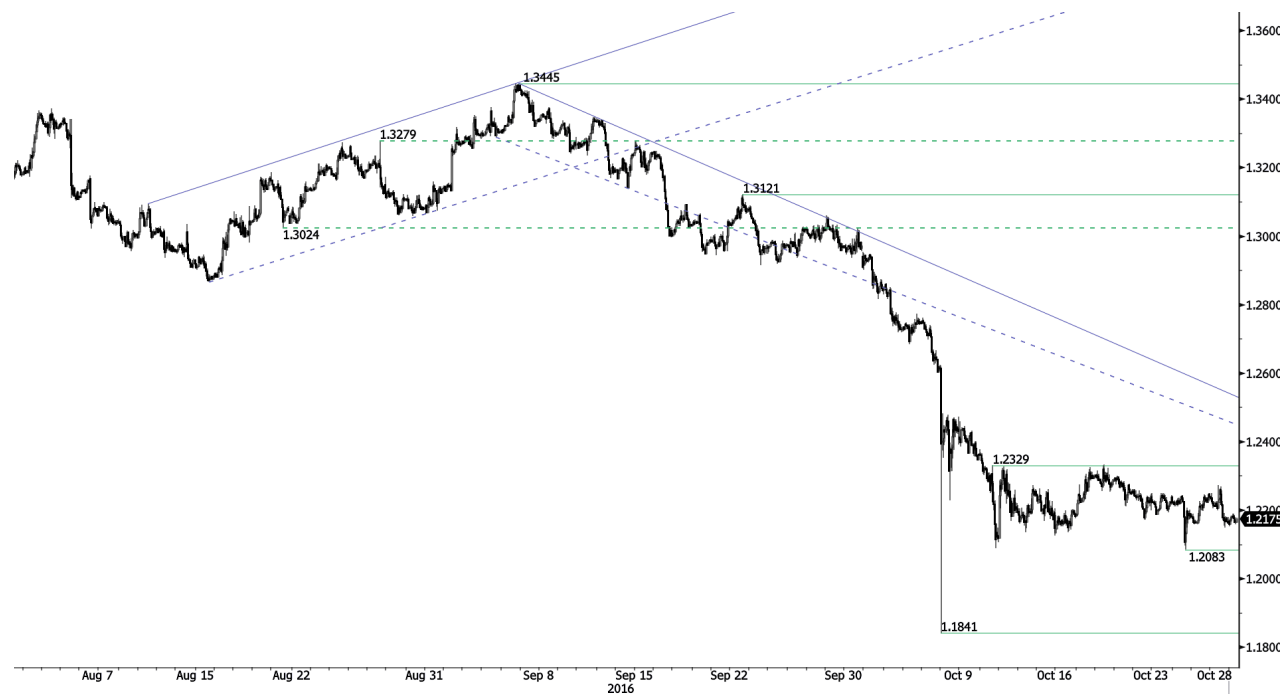

Vulnerable.

- El GBP/USD está cotizando por debajo del nivel de 1.2200. El momentum aún parece ser negativo. Un soporte horario se ubica en torno a 1.2083 (mínimo 25/10/2016) mientras la resistencia horaria se encuentra en 1.2329 (máxima 11/10/2016). Una resistencia clave se sitúa lejos en 1.2620 y luego en 1.2873 (03/10/2016). Se espera que se siga mostrando vulnerable.
- El patrón técnico a largo plazo es aún más negativo desde la votación Brexit que ha allanado el camino para un mayor declive. El soporte a largo plazo que se localiza en 1.0520 (01/03/85) representa un objetivo decente. Una resistencia a largo plazo se ubica en 1.5018 (24/06/2015) e indicaría una reversión a largo plazo en la tendencia negativa. Sin embargo, es muy poco probable que suceda en este momento.

Yann Quelell | Market Strategist
e-mail: yann.quelell@swissquote.ch

USD / JPY

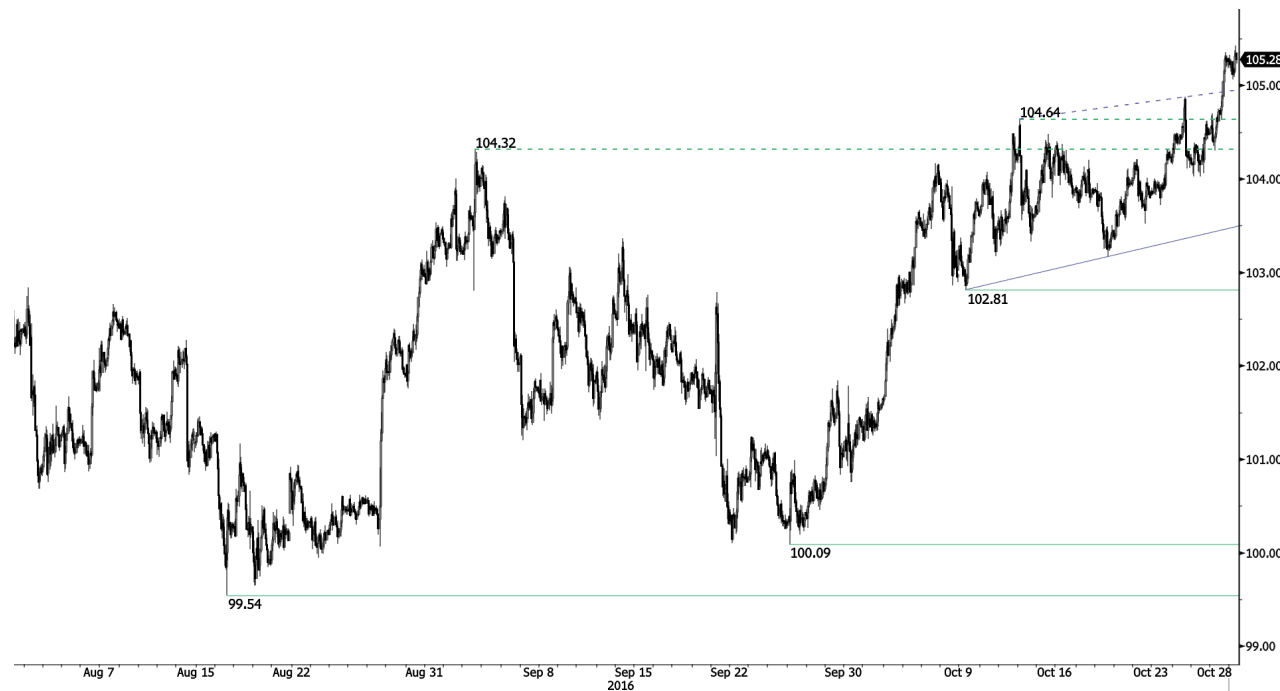

Quiebre alcista.

- El USD/JPY ha quebrado el canal de tendencia alcista. Una resistencia estaba implícita por el límite superior del canal de tendencia alcista en torno a 105. La próxima resistencia clave se ubica en 107.49 (máximo 21/07/2016) mientras que el soporte horario se ubica en 102.81 (mínimo 10/10/2016). El soporte clave se sitúa en 100.09 (27/09/2016).
- Estamos a favor de una tendencia bajista a largo plazo. Un soporte ahora se ubica en 96.57 (mínimo 10/08/2013). Parece totalmente improbable que se verifique un aumento gradual hacia la principal resistencia en 135.15 (máximo 01/02/2002). Se espera que retroceda aún más hacia el soporte en 93.79 (mínimo 13/06/2013).

Yann Quelelln | Market Strategist
e-mail: yann.quelelln@swissquote.ch

USD / CHF



Listo para quebrar el triángulo simétrico.

- El momentum del USD/CHF tiende a desvanecerse. El par todavía se encuentra dentro del área de resistencia anterior entre 0.9919 (mínimo 07/08/2016) y 0.9950 (27/07/2016). Sin embargo, el momentum sigue siendo alcista desde el 15 de septiembre. Un soporte se puede encontrar en 0.9733 (base 05/10/2016) y luego en 0.9632 (mínimo de la base del 26/08/2016). Se espera una apreciación continua.

- A largo plazo, el cruce seguirá negociándose dentro del rango formado desde 2011 a pesar de los sacudones surgidos cuando el BNS abandonó la flotación controlada del CHF. Un soporte clave se puede encontrar en 0.8986 (mínimo 30/01/2015). Sin embargo, la estructura técnica favorece una tendencia alcista a largo plazo, desde el cimbronazo en enero de 2015.

Yann Quelelln | Market Strategist
e-mail: yann.quelelln@swissquote.ch

USD / CAD



Apreciación continua.

- El par USD/CAD está operando al alza dentro del área de resistencia fuerte entre 1.3253 y 1.3405. Las presiones compradoras se desvanecen en torno a estos niveles. Se espera que el par rebote hacia el soporte clave que se sitúa en 1.3000 (mínimo 22/09/2016).
- A más largo plazo, el par opera en torno a la media móvil de 200 días. Una fuerte resistencia está dada en 1.4690 (máximo 22/01/2016). Un soporte a largo plazo se encuentra en 1.2461 (mínimo 16/03/2015). Puede que el par haya ingresado en una nueva fase de consolidación dentro de una nueva apreciación a largo plazo.

Yann Quelell | Market Strategist
e-mail: yann.quelell@swissquote.ch

AUD / USD



Listo para un nuevo rebote.

- Desde los últimos tres meses, el par AUD/USD sigue operando entre la resistencia ubicada en 0.7756 (máxima 10/08/2016) y el soporte horario que se ubica en 0.7507 (mínimo 13/10/2016). Se espera ver presiones compradoras crecientes hasta que el par llegue a 0.7756.
- A largo plazo, estamos a la espera de que aparezcan mayores indicios de una culminación de su tendencia bajista. El soporte clave se ubica en 0.6009 (mínimo 31/10/2008). Para anular estas perspectivas bajistas a largo plazo, es necesario constatar el quiebre de la resistencia clave de 0.8295 (máximo del 15/01/2015).

Yann Queleonn | Market Strategist
e-mail: yann.queleonn@swissquote.ch

EUR / CHF



En fase de consolidación.

- Las presiones compradoras del EUR/CHF nunca duran mucho tiempo. Queda claro que el BNS está interviniendo para debilitar el CHF, lo que podría generar una venta masiva, tal como sucedió recientemente. De cualquier modo, parece difícil alcanzar la resistencia fuerte en 1.1037. Un soporte horario se ubica en 1.0797 (mínimo 24/10/2016).

- A más largo plazo, la estructura técnica se mantiene positiva. La resistencia horaria se encuentra en 1.1200 (máximo del 04/02/2015). Aun así, es probable que el programa QE del BCE siga generando una presión vendedora sobre el euro, lo que afectaría al cruce. Los soportes se encuentran entre 1.0184 (mínimo del 28/01/2015) y 1.0082 (mínimo del 27/01/2015).

Yann Quelell | Market Strategist
e-mail: yann.quelell@swissquote.ch

EUR / JPY



Crece las presiones de compra.

- El EUR/JPY está subiendo a pesar de que el par todavía opera entre la resistencia ubicada en 116.37 (02/09/2016) y el soporte en 112.09 (mínimo 21/09/2016). Un soporte más fuerte se ubica en 110.83 (mínimo 06/07/2016).
- A más largo plazo, la estructura técnica valida una sucesión de mínimos decrecientes y máximos ascendentes a medio plazo. Como resultado de ello, la resistencia horaria en 149.78 (máximo del 08/12/2014) posiblemente haya marcado el final de la apreciación iniciada en Julio de 2012. El camino se encuentra abierto para un soporte en 94.12 (mínimo 24/07/2012).

Yann Quelell | Market Strategist
e-mail: yann.quelell@swissquote.ch

EUR / GBP



Quiebre alcista.

- El EUR/GBP ha salido del triángulo simétrico de corto plazo. Un soporte horario se ubica en 0.8880 (mínimo 21/10/2016) mientras que una resistencia se encuentra en 0.9026 (máximo 20/10/2016). Se espera que muestre renovadas presiones bajistas.
- A largo plazo, el cruce se recupera de mínimos recientes de 2015. Su estructura técnica sugiere un creciente momentum alcista mientras se negocia bien por encima de la Media Móvil Diaria de 200 períodos. La resistencia clave se ubica en el nivel psicológico de 0.9500.

Yann Quelell | Market Strategist
e-mail: yann.quelell@swissquote.ch

ORO (denominado en USD)



Sin presiones vendedoras por debajo de 1265.

- Ha comenzado una nueva subida del oro. El metal está aumentando hacia la resistencia horaria en 1277 (máximo 05/10/2016). Un soporte horario se encuentra en 1261 (máximo 21/10/2016). Un soporte más fuerte se ubica en 1241 (mínimo 07/10/2016). Se espera ver continuas presiones alcistas.
- A largo plazo, su estructura técnica muestra el desarrollo de un creciente momentum alcista, donde se necesita la superación del 1392 (17/03/2014) para confirmarla. El soporte clave se encuentra en 1045 (mínimo del 05/02/2010).

Yann Quelelln | Market Strategist
e-mail: yann.quelelln@swissquote.ch

PLATA (denominada en USD)



Opera levemente al alza.

- La plata no ha logrado mantenerse por encima de la resistencia horaria dada en 17.82 (máximo 11/10/2016). Un soporte horario se encuentra en 17.31 (mínimo 07/10/2016) mientras una resistencia más fuerte se ubica en 18.01 (base del 05/10/2016). Se espera ver una nueva alza.
- A largo plazo, el metal se encuentra ahora en un canal de tendencia alcista. La resistencia se ubica en 25.11 (máxima del 28/08/2013). Un soporte fuerte se puede encontrar en 11.75 (20/04/2009).

Yann Quelell | Market Strategist
e-mail: yann.quelell@swissquote.ch

Barril de crudo (denominado en USD)



Creciente momentum bajista.

- El crudo ha salido del canal de tendencia alcista de corto plazo. Un soporte horario en 49.15 (mínimo 10/10/2016) sugiere posibles presiones vendedoras más profundas. Mantenemos una visión bajista. Deben recargarse las posiciones en ese nivel.
- A largo plazo, el crudo se está recuperando de un fuerte declive y ahora presenta fuertes indicios de recuperación. El soporte clave se ubica en 24.82 (mínimo del 13/11/2002) mientras que la resistencia fuerte en 50.96 (máximo 09/10/2015) ha sido perforada. Asimismo, el crudo se mantiene por sobre la media móvil diaria de 200 períodos. Se espera que el crudo alcance el nivel de 60 antes del final del año.

Yann Queleonn | Market Strategist
e-mail: yann.queleonn@swissquote.ch

DISCLAIMER

Si bien se ha realizado el máximo esfuerzo para asegurar que los datos proporcionados y utilizados para la investigación de este documento sean de la mejor calidad, no se puede garantizar que sea totalmente correcto y Swissquote Bank y sus empresas subsidiarias no pueden aceptar responsabilidad de ningún tipo con relación a errores u omisiones, o con relación a la exactitud total de la información aquí contenida. Este documento no constituye una recomendación para vender y/o comprar ningún tipo de producto financiero así como no constituye una oferta y/o solicitud de intervenir en una transacción. Este documento se refiere exclusivamente a una investigación económica y de ningún modo se debe interpretar como un asesoramiento de inversión.

Si bien todo tipo de inversión conlleva algún grado de riesgo, los riesgos de pérdida en transacciones en el mercado forex pueden ser sustanciales. Por lo tanto si usted está considerando operar en este mercado, debe tener conocimiento de los riesgos asociados a esta clase de inversión antes de concretarla. El material presentado aquí de ninguna manera intenta ser un asesoramiento para operar divisas ni tampoco de estrategia. Swissquote Bank realiza un gran esfuerzo para proveer la mejor calidad de información, pero no está en nuestras manos garantizar su total exactitud. Cualquier precio establecido en este informe es exclusivamente como información y no implica una evaluación para activos financieros individuales u otros instrumentos.

Este informe es para su distribución exclusivamente en los términos arriba mencionados y debe estar autorizado por la ley vigente. Ningún dato debe ser tomado como una estrategia de inversión o como recomendación en un asesoramiento personal. El único objetivo de esta publicación es una información de calidad y de ninguna forma debe ser valorado como incitación a comprar o vender cualquier tipo de activo financiero en ningún lugar. No representa ni garantiza sea de forma explícita o implícita la información contenida aquí, salvo en lo referido a los datos de Swissquote Bank, sus empresas subsidiarias y afiliadas. Tampoco pretende brindar un completo informe o resumen sobre activos financieros, mercados o emprendimientos aquí mencionados. Swissquote Bank no asegura que los inversores obtendrán ganancias, tampoco las compartirá en el caso que se concreten así como no asumirá ningún tipo de responsabilidad ante eventuales pérdidas. Las inversiones implican riesgos y quienes los toman deben ser prudentes al momento de tomar decisiones. Este informe no debe ser tomado por quienes lo reciben como un sustituto de su propio criterio. Cualquier opinión expresada en este informe tiene carácter exclusivamente informativo y está sujeto a cambios sin previo aviso; asimismo puede diferir o ser contrario a opiniones expresadas por otras áreas de negocios o grupos de Swissquote Bank como resultado de utilizar diferentes hipótesis o criterios. Swissquote Bank no tiene ninguna obligación o responsabilidad frente a cualquier transacción, resultado, ganancia o pérdida basadas en este informe, total o parcialmente.

La investigación se iniciará, actualizará y cesará únicamente según el criterio del Departamento de Estrategias de Swissquote Bank. Los análisis contenidos aquí están basados en diferentes teorías. Diferentes teorías pueden llevar a diferentes resultados. El (los) analista (s) responsable (s) de la preparación de este informe, pueden interactuar con el personal de sala de operaciones, personal de ventas y otras circunscripciones con el propósito de juntar, sintetizar e interpretar la información del mercado.

Swissquote Bank no tiene ninguna obligación de actualizar o mantener al día la información contenida aquí y no es responsable por ningún resultado, sea ganancia o pérdida basado parcial o totalmente en este informe. © Swissquote Bank 2014. Todos los derechos reservados.